

Foto-Katalog

19. Mitteldeutsche Bockauktion 2026

der Schafzuchtverbände Sachsen,
Sachsen-Anhalt, Berlin-Brandenburg, Thüringen,
Niedersachsen, Mecklenburg-Vorpommern

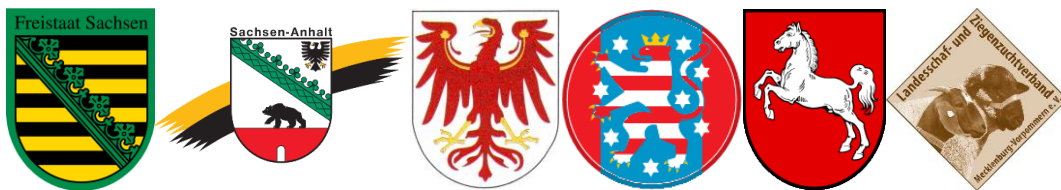

am 25. und 26. März 2026
in Kölsa

Merinofleischschaf (Elite)
Berrichon du Chér
Leineschaf
Dorperschaf
Shropshire

Ile de France
Rouge de l'Ouest
Bentheimer Landschaf
Schwarzköpfiges Fleischschaf
Merinolangwollschaf

Charollais
Blauköpfiges Fleischschaf
Coburger Fuchsschaf
Suffolk
Merinolandschaf

Veranstaltungsort:

GbR Pflanzenproduktion Glesien und Landhandels GmbH Glesien
Lissaer Str. 22
04509 Wiedemar OT Kölsa

Katalogindex

Tier		Katalognummer
Ile de France		
DE 01 15 006 08132 SA-WE	30.09.2024	1
DE 01 15 006 08131 SA-WE	04.10.2024	2
DE 01 15 006 08136 SA-WE	14.01.2025	3
DE 01 15 006 08135 SA-WE	18.01.2025	4
DE 01 15 006 08129 SA-WE	20.01.2025	5
DE 01 15 006 08130 SA-WE	23.01.2025	6
DE 01 08 012 76543 BW-HT	25.01.2025	7
DE 01 08 012 76547 BW-HT	25.01.2025	8

Tier		Katalognummer
Charollais		
DE 01 12 105 31407 BB-W	18.04.2025	9
DE 01 12 105 31368 BB-W	30.04.2025	10
DE 01 12 105 31398 BB-W	02.05.2025	11

Tier		Katalognummer
Berrichon du Cher		
DE 01 14 006 99627 SN-EC	21.12.2024	12
DE 01 14 006 99619 SN-EC	03.01.2025	13
DE 01 14 006 99620 SN-EC	06.01.2025	14
DE 01 14 007 08530 SN-NK	08.01.2025	15
DE 01 14 006 99622 SN-EC	15.01.2025	16
DE 01 14 006 99626 SN-EC	15.01.2025	17
DE 01 14 007 08528 SN-NK	18.01.2025	18
DE 01 14 007 08531 SN-NK	19.01.2025	19
DE 01 14 007 08532 SN-NK	22.01.2025	20

Tier		Katalognummer
Rouge de l'Ouest		
DE 01 14 006 99630 SN-EC	17.02.2025	21
DE 01 14 006 99623 SN-EC	06.03.2025	22
DE 01 14 006 99624 SN-EC	09.03.2025	23
DE 01 14 006 99629 SN-EC	12.04.2025	24

Tier		Katalognummer
Blauköpfiges Fleischschaf		
DE 01 14 006 84590 SN-TL	07.05.2025	25
DE 01 14 006 84589 SN-TL	09.05.2025	26

Tier		Katalognummer
Leineschaf		
DE 01 14 007 29470 SN-SM	01.01.2025	27
DE 01 14 007 29473 SN-SM	01.01.2025	28

Katalogindex

Tier			Katalognummer
Leineschaf			
DE 01 14 007 29471 SN-SM	18.01.2025		29
Coburger Fuchsschaf			
DE 01 15 005 70056 SA-MP	28.12.2024		30
DE 01 15 005 70057 SA-MP	31.12.2024		31
DE 01 12 104 99367 BB-JS	17.02.2025		32
DE 01 12 104 99369 BB-JS	10.03.2025		33
Dorperschaf			
DE 01 15 005 40793 SA-E	24.12.2024		34
DE 01 15 005 40797 SA-E	07.01.2025		35
DE 01 13 004 54966 MV-PR	18.01.2025	JP Lias	36
DE 01 15 006 07194 SA-RS	18.02.2025	Diego	37
DE 01 15 006 07206 SA-RS	23.02.2025	Dilian	38
DE 01 15 006 07091 SA-E	18.03.2025		39
DE 01 15 006 07102 SA-E	16.05.2025		40
Texel			
DE 01 14 007 16006 SN-HM	19.02.2025		41
DE 01 14 007 16005 SN-HM	23.02.2025	^	42
DE 01 14 007 16007 SN-HM	07.03.2025		43
Shropshire			
CH2080. 1176	08.01.2025	Pumbba vom Glogge- hof	44
DE 01 06 105 28873 HE-B	15.02.2025	Wotan	45
Schwarzköpfiges Fleischschaf			
DE 01 12 105 06574 BB-KK	05.09.2024		46
DE 01 13 004 41842 MV-KS	29.11.2024	^	47
DE 01 13 004 41903 MV-KS	05.12.2024		48
DE 01 13 004 41972 MV-KS	08.12.2024	^	49
DE 01 13 004 42027 MV-KS	09.12.2024	^	50
DE 01 13 004 42078 MV-KS	09.12.2024	^	51
DE 01 13 004 42086 MV-KS	10.12.2024	^	52
DE 01 13 004 37496 MV-TK	13.12.2024	^	53
DE 01 13 004 42262 MV-KS	13.12.2024	^	54
DE 01 13 004 42317 MV-KS	14.12.2024	^	55

Katalogindex

Tier			Katalognummer
Schwarzköpfiges Fleischschaf			
DE 01 13 004 42345 MV-KS	15.12.2024	^	56
DE 01 13 004 42368 MV-KS	16.12.2024	^	57
DE 01 13 004 37499 MV-TK	01.01.2025	^	58
DE 01 14 006 95625 SN-KÖ	09.01.2025		59
DE 01 15 005 85602 SA-ID	10.01.2025	^	60
DE 01 14 006 95658 SN-KÖ	13.01.2025		61
DE 01 12 105 37704 BB-LV	14.01.2025		62
DE 01 14 006 96979 SN-MP	14.01.2025	^	63
DE 01 15 006 08133 SA-WE	14.01.2025		64
DE 01 13 004 42658 MV-KS	15.01.2025	^	65
DE 01 15 005 85665 SA-ID	15.01.2025	^	66
DE 01 15 005 85678 SA-ID	16.01.2025		67
DE 01 15 006 08134 SA-WE	19.01.2025		68
DE 01 14 006 95751 SN-KÖ	21.01.2025		69
DE 01 14 006 95752 SN-KÖ	21.01.2025		70
DE 01 14 006 95756 SN-KÖ	21.01.2025		71
DE 01 15 006 01392 SA-ID	21.01.2025		72
DE 01 15 006 01431 SA-ID	23.01.2025		73
DE 01 12 105 37705 BB-LV	24.01.2025		74
DE 01 12 105 37700 BB-LV	25.01.2025		75
DE 01 12 105 37702 BB-LV	29.01.2025		76
DE 01 12 103 25413 BB-KK	01.02.2025		77
DE 01 12 103 25452 BB-KK	03.02.2025		78
DE 01 15 006 01574 SA-ID	03.02.2025	^	79
DE 01 14 007 17353 SN-OH	09.02.2025	^	80
DE 01 12 103 25446 BB-KK	10.02.2025		81
DE 01 12 103 25458 BB-KK	10.02.2025		82
DE 01 12 103 25451 BB-KK	12.02.2025		83
DE 01 14 007 17362 SN-OH	16.02.2025	^	84
DE 01 12 103 25465 BB-KK	21.02.2025		85
DE 01 12 103 25470 BB-KK	21.02.2025		86
DE 01 12 103 25484 BB-KK	09.03.2025		87
DE 01 12 103 25487 BB-KK	14.03.2025		88
DE 01 12 103 25523 BB-KK	22.03.2025		89

Tier			Katalognummer
Suffolk			
DE 01 12 104 98371 BB-KJ	14.01.2024		90
DE 01 12 104 98468 BB-KJ	21.01.2024		91
DE 01 12 105 20269 BB-KJ	29.01.2025		92
DE 01 12 105 20275 BB-KJ	31.01.2025		93
DE 01 06 107 00549 HE-BR	06.02.2025		94
DE 01 14 006 84593 SN-TL	10.02.2025		95
DE 01 14 006 84594 SN-TL	10.02.2025		96
DE 01 06 107 00547 HE-BR	11.02.2025		97
DE 01 06 107 00551 HE-BR	11.02.2025		98
DE 01 14 006 93736 SN-WA	15.02.2025		99
DE 01 14 006 93735 SN-WA	16.02.2025		100
DE 01 06 107 00553 HE-BR	17.02.2025		101
DE 01 14 006 93737 SN-WA	17.02.2025		102

Katalogindex

Tier			Katalognummer
Suffolk			
DE 01 14 006 93734 SN-WA	20.02.2025	^	103
DE 01 14 006 93738 SN-WA	20.02.2025		104
DE 01 14 006 57950 SN-RW	03.03.2025		105
DE 01 14 006 84591 SN-TL	03.03.2025		106
DE 01 14 006 84592 SN-TL	03.03.2025		107
DE 01 12 105 04528 BB-BD	06.03.2025		108
DE 01 14 006 57946 SN-RW	06.03.2025		109
DE 01 12 105 04530 BB-BD	08.03.2025	Erwin	110
DE 01 12 105 04529 BB-BD	09.03.2025	Niels	111
DE 01 14 006 57947 SN-RW	10.03.2025		112
DE 01 06 107 00550 HE-BR	14.03.2025		113
DE 01 14 006 57944 SN-RW	14.03.2025		114
DE 01 14 006 57948 SN-RW	14.03.2025		115
DE 01 14 006 57949 SN-RW	17.03.2025		116

Tier			Katalognummer
Merinolangwollschaf			
DE 01 16 203 85135 TH-WE	16.08.2024		117
DE 01 16 203 85122 TH-WE	29.08.2024		118
DE 01 16 203 72237 TH-SD	08.11.2024		119
DE 01 16 203 72244 TH-SD	09.11.2024		120
DE 01 16 203 72303 TH-SD	07.12.2024		121

Tier			Katalognummer
Merinolandschaf			
DE 01 15 009 02398 SA-RF	07.05.2024		122
DE 01 16 203 74034 TH-O	08.08.2024		123
DE 01 16 203 07203 TH-WE	10.08.2024		124
DE 01 16 203 07205 TH-WE	11.08.2024		125
DE 01 14 007 15239 SN-HS	12.08.2024		126
DE 01 14 007 15242 SN-HS	12.08.2024		127
DE 01 14 007 15244 SN-HS	13.08.2024		128
DE 01 14 007 15241 SN-HS	14.08.2024		129
DE 01 14 007 15245 SN-HS	14.08.2024		130
DE 01 16 203 74010 TH-O	14.08.2024		131
DE 01 16 203 74015 TH-O	14.08.2024		132
DE 01 16 203 74022 TH-O	14.08.2024		133
DE 01 16 203 74016 TH-O	15.08.2024		134
DE 01 14 007 15249 SN-HS	20.08.2024		135
DE 01 16 203 70130 TH-O	21.08.2024		136
DE 01 15 006 11193 SA-RF	04.10.2024		137
DE 01 15 006 11204 SA-RF	05.10.2024		138
DE 01 15 006 11188 SA-RF	06.10.2024		139
DE 01 15 006 11189 SA-RF	09.10.2024	^	140
DE 01 15 006 11194 SA-RF	09.10.2024		141
DE 01 15 006 11196 SA-RF	17.11.2024		142
DE 01 15 006 11202 SA-RF	18.11.2024		143
DE 01 15 006 11203 SA-RF	28.11.2024		144

Katalogindex

Tier		Katalognummer
Merinolandschaf		
DE 01 15 006 11198 SA-RF	05.12.2024	145
DE 01 15 006 11201 SA-RF	12.12.2024	146
DE 01 14 007 15237 SN-HS	14.12.2024	147
DE 01 15 006 11197 SA-RF	16.12.2024	148
DE 01 14 007 15240 SN-HS	24.12.2024	149
DE 01 14 006 93739 SN-WA	02.01.2025	150
DE 01 14 007 15246 SN-HS	03.01.2025	151
DE 01 14 006 93740 SN-WA	21.01.2025	152

Ile de France

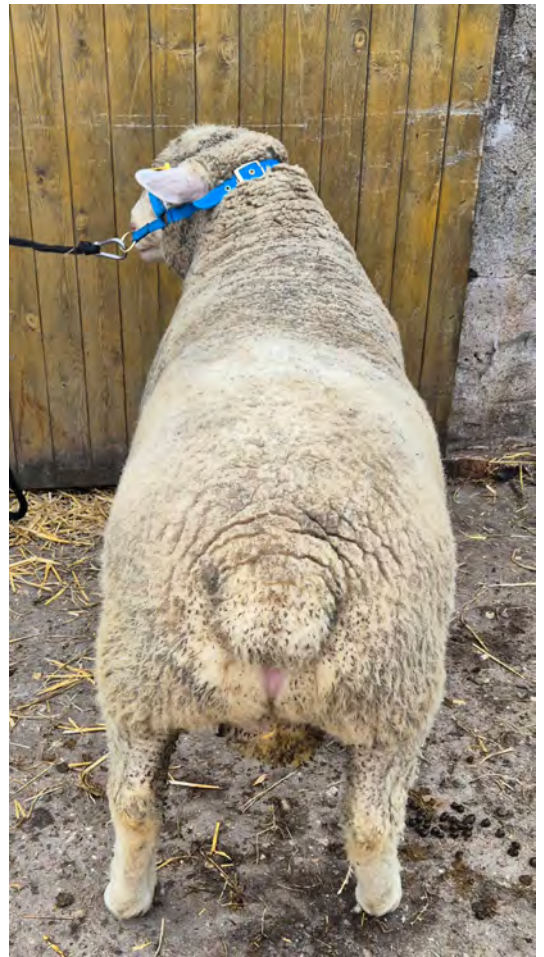

1	DE 01 15 006 08132 SA-WE A			IDF
	männlich		Z	30.09.2024
WBE: 8/9/9		WK: I		
ARR/ARR				
EMF: 101/46,5/421				
Gewicht:	WBE:	Index:	WKL:	Prämie:
FR21552 523040	[A] Z		FR21552 518227	
WBE: 8/9/9 WK: I			FR21552 550092	
ARR/ARR				
ZW - R - E -/- F -/-/- M -				
DE 01 15 005 63016 FR-ML	FR42515332421 [A] E		FR42515 302216 FR-ML	
WBE: 6/8/7 WK: I ARR/ARR			FR42515 330322 FR-ML	
Fk: 2,0/1/2/1				
ZW - R 114 E 89/97/- F -/-/- M -				
Züchter und Besitzer: Mario Wehlitz, An der Elbe 3, 06862 Dessau-Roßlau/OT Brambach				

SZ0003

Ile de France



2	DE 01 15 006 08131 SA-WE A			IDF
	männlich		E	04.10.2024
WBE: 8/9/6		WK: II		
ARR/ARR				
EMF: 97/50,8/472				
Gewicht:	WBE:	Index:	WKL:	Prämie:
FR21552 523040	[A] Z		FR21552 518227	
WBE: 8/9/9 WK: I			FR21552 550092	
ARR/ARR				
ZW - R - E -/- F -/-/- M -				
DE 01 15 005 63005 FR-ML	FR42515332538 [A] E		FR42515 302170 FR-ML	
WBE: 7/8/8 WK: I ARR/ARR			FR42515 340476 FR-ML	
Fk: 2,0/1/1/1				
ZW - R 100 E 100/100/- F -/-/- M -				
Züchter und Besitzer: Mario Wehlitz, An der Elbe 3, 06862 Dessau-Roßlau/OT Brambach				

SZ0003

Ile de France



3	DE 01 15 006 08136 SA-WE A			IDF
	männlich		Z	14.01.2025
WBE: 9/9/8		WK: I		
ARR/ARR				
EMF: 85/52,5/571				
Gewicht:	WBE:	Index:	WKL:	Prämie:
FR42543 812164 FR-LS		[A] E	FR42543 881178 FR-LS	
WBE: 8/9/8 WK: I			FR42543 860790 FR-LS	
ARR/ARR				
ZW 108 R - E 114/106/96 F 89/-/- M -				
DE 01 15 005 22361 SA-WE		[A] Z	DE 0109 9790 0054 BY-A	[A] Z
WBE: 7/7/7 WK: I			WBE: 7/8/8 WK: I	
Fk: 4,9/4/6/6			DE 01 15 004 52380 SA-WE	[A] Z
ZW 84 R 93 E 111/92/95 F 87/-/- M -			WBE: 8/8/8 Fk: 7,0/6/9/8	
Züchter und Besitzer: Mario Wehlitz, An der Elbe 3, 06862 Dessau-Roßlau/OT Brambach				

SZ0003

Ile de France



4	DE 01 15 006 08135 SA-WE A			IDF
	männlich		Z	18.01.2025
WBE: 8/8/7		WK: I		
ARR/ARR				
EMF: 81/41,2/459				
Gewicht:	WBE:	Index:	WKL:	Prämie:
FR21552 523040	[A] Z		FR21552 518227	
WBE: 8/9/9 WK: I			FR21552 550092	
ARR/ARR				
ZW - R - E -/- F -/-/- M -				
DE 01 15 005 22366 SA-WE	[A] Z		DE 01 15 004 69970 SA-WE	[A] Z
WBE: 7/7/8 WK: I			WBE: 8/8/8 WK: I Prämie: lc*	
Fk: 5,0/4/7/6			DE 01 15 004 26308 SA-WE	[A] E
ZW 99 R 100 E 101/96/101 F -/-/- M -			WBE: 8/8/8 Fk: 7,0/6/12/11	
Züchter und Besitzer: Mario Wehlitz, An der Elbe 3, 06862 Dessau-Roßlau/OT Brambach				

SZ0003

Ile de France



5	DE 01 15 006 08129 SA-WE A			IDF
	männlich		Z	20.01.2025
WBE: 8/8/8		WK: I		
ARR/ARR				
EMF: 79/42,4/486				
Gewicht:	WBE:	Index:	WKL:	Prämie:
FR10571 932334 FR-VP	[A] Z		FR10571 902080 FR-VP	[A] Z
WBE: 8/9/7 WK: I			WBE: 9/9/9 WK: I	
ARR/ARR			FR10571 981021 FR-VP	
EMF: 80/46,7/534				
ZW 96 R - E 98/98/86 F 87/-/- M -				
DE 01 15 005 49620 SA-WE	[A] E		DE 0109 9790 0119 BY-A	[A] Z
WBE: 8/8/9 WK: I			WBE: 7/8/8 WK: I	
Fk: 3,0/2/3/3			DE 01 15 004 52343 SA-WE	[A] Z
			WBE: 8/7/8 Fk: 7,0/6/8/8	
ZW 105 R 98 E 105/100/111 F -/-/- M -				
Züchter und Besitzer: Mario Wehlitz, An der Elbe 3, 06862 Dessau-Roßlau/OT Brambach				

SZ0003

Ile de France



6	DE 01 15 006 08130 SA-WE A			IDF
	männlich		Z	23.01.2025
WBE: 7/8/8		WK: I		
ARR/ARR				
EMF: 76/40,4/479				
Gewicht:	WBE:	Index:	WKL:	Prämie:
FR21552 523096	[A]		FR21506 071102 FR-GP	
WBE: 9/9/8 WK: I			FR21552 519277	
ARR/ARR				
DE 01 06 104 72196 HE-V	[A] Z		FR38129 230404	FR-MY [A] Z
WBE: 8/8/8 WK: I			WBE: 8/9/8 WK: I	Prämie: +la,S,GS *Ib Ia/S+
Fk: 5,9/5/7/6			DE 01 06 102 34151 HE-V	[A] D
ZW 103 R 103 E 114/105/107 F 95/-/89/104 M -			WBE: 8/8/8 Fk: 9,1/7/13/11	
Züchter und Besitzer: Mario Wehlitz, An der Elbe 3, 06862 Dessau-Roßlau/OT Brambach				

SZ0003

Ile de France

7	DE 01 08 012 76543 BW-HT A				IDF
	männlich		Z		25.01.2025
	WBE: 8/7/8	WK: I			
	ARR/ARR				
	EMF: 235/61,5/245				
	US-EMF: 36.8/6.4				
	Gewicht:	WBE:	Index:	WKL:	Prämie:
	FR21552 522175	[A]		FR21552 519002	
	WBE: 8/8/7 WK: I			FR21552 502085	
	ARR/ARR				
	EMF: 79/30,3/320				
	ZW - R - E -/- F -/-/- M -				
	DE 01 08 012 20708 BW-H	[A] Z		FR21527 002658	[A] Z
	WBE: 7/8/8 WK: I			WBE: 8/9/9 WK: I	
	Fk: 1,8/1/2/2			DE 01 08 007 54460 BW-H	[A] E
	ZW 109 R 108 E 93/112/105 F -/-/- M -			WBE: 7/8/8 Fk: 2,0/1/2/2	
Züchter und Besitzer: Thomas Hund, Weiherstr. 23, 88697 Bermatingen					

SZ0003

Ile de France

8	DE 01 08 012 76547 BW-HT A				IDF
	männlich		Z		25.01.2025
WBE: 8/7/7		WK: I			
ARR/ARR					
EMF: 235/55,0/217					
US-EMF: 30.8/4.9					
Gewicht:	WBE:	Index:	WKL:	Prämie:	
FR21552 522175	[A]		FR21552 519002		
WBE: 8/8/7 WK: I			FR21552 502085		
ARR/ARR					
EMF: 79/30,3/320					
ZW - R - E -/- F -/-/- M -					
DE 01 08 012 20708 BW-H	[A] Z		FR21527 002658	[A] Z	
WBE: 7/8/8 WK: I			WBE: 8/9/9 WK: I		
Fk: 1,8/1/2/2			DE 01 08 007 54460 BW-H	[A] E	
ZW 109 R 108 E 93/112/105 F -/-/- M -			WBE: 7/8/8 Fk: 2,0/1/2/2		
Züchter und Besitzer: Thomas Hund, Weiherstr. 23, 88697 Bermatingen					

SZ0003

Charollais

9	DE 01 12 105 31407 BB-W A				CHA
	männlich		D		18.04.2025
WBE: 7/8/7		WK: I			
ARR/ARR		kupiert: ja			
EMF: 136/45,0/301					
US-EMF: 29.2/3.6					
Gewicht:	WBE:	Index:	WKL:	Prämie:	
UK17809 2204602	Edstaston [A] Z		IE04112 2401831	Rockdale U2 D	
WBE: 8/9/8 WK: I			UK031016300438	Edstaston Petula Z	
DE 01 12 104 05509 BB-W	neu DE011210433689 [A] D		DE 01 15 005 04403 SA-Z	blau 14 [A] Z	
WBE: 6/7/7 WK: I ARR/ARR			WBE: 6/9/8 WK: I		
Fk: 4,0/4/8/7			DE 01 12 103 37378 BB-W	neu DE011210433716 [A] E	
ZW 98 R 102 E 90/100/96 F 100/-/100/102 M -			WBE: 7/8/7 Fk: 5,9/5/12/12		
Züchter und Besitzer: ZG Wildt/Utke, Gutengermendorf 48, 16775 Löwenberger Land					

SZ0003

Charollais

10	DE 01 12 105 31368 BB-W A				CHA
	männlich		D		30.04.2025
WBE: 8/8/8		WK: I			
ARR/ARR		kupiert: ja			
EMF: 124/40,0/290					
US-EMF: 26.1/2.6					
Gewicht:	WBE:	Index:	WKL:	Prämie:	
UK17809 2204602		Edstaston [A] Z	IE04112 2401831		Rockdale U2 D
WBE: 8/9/8 WK: I			UK031016300438		Edstaston Petula Z
DE 01 12 104 05505 BB-W		neu DE011210433688 [A] Z	DE 01 15 005 04403 SA-Z		blau 14 [A] Z
WBE: 6/7/7 WK: I			WBE: 6/9/8 WK: I		
Fk: 4,1/3/5/3			DE 01 12 103 37427 BB-W		neu DE011210370361 [A] Z
ZW 89 R 97 E 85/98/90 F 93/-/101/100 M -			WBE: 7/8/7 Fk: 5,1/5/10/10		
Züchter und Besitzer: ZG Wildt/Utke, Gutengermendorf 48, 16775 Löwenberger Land					

SZ0003

Charollais

11	DE 01 12 105 31398 BB-W A				CHA
	männlich		D		02.05.2025
WBE: 6/8/7		WK: I			
ARR/ARR		kupiert: ja			
EMF: 122/39,0/287					
US-EMF: 29.1/2.1					
Gewicht:	WBE:	Index:	WKL:	Prämie:	
UK17809 2204602	Edstaston [A] Z		IE04112 2401831	Rockdale U2 D	
WBE: 8/9/8 WK: I			UK031016300438	Edstaston Petula Z	
DE 01 12 104 33662 BB-W	neu DE011210433662 [A] D		DE 01 01 102 04717 SH-PY	WIZZARD [A] D	
WBE: 7/7/7 WK: I ARR/ARR			WBE: 8/9/8 Prämie: A1B0818		
Fk: 5,1/4/10/8			DE 01 12 103 37445 BB-W	neu DE011210370351 [A] E	
ZW 77 R 108 E 84/90/95 F 90/-/55/117 M -			WBE: 8/8/8 Fk: 3,0/3/9/9		
Züchter und Besitzer: ZG Wildt/Utke, Gutengermendorf 48, 16775 Löwenberger Land					

SZ0003

Berrichon du Cher



12	DE 01 14 006 99627 SN-EC A			BDC
	männlich		Z	21.12.2024
WBE: 8/9/8	WK: I			
ARR/ARR				
EMF: 158/61,0/361				
US-EMF: 37.0/4.7				
Gewicht:	WBE:	Index:	WKL:	Prämie:
FR19733 621039	[B]		FR20029 819019	
ARR/ARR			FR19733 691020	
DE 01 14 005 35739 SN-EC	[A] Z		FR20029 819145	[A] Z
WBE: 8/8/7 WK: I ARR/ARR*				
Fk: 4,0/4/6/6			DE 01 14 004 44014 SN-EC	[A] E
			WBE: 8/8/7 Fk: 6,7/6/7/5	
Züchter und Besitzer: Schäferei Klaus-Peter Elstner, Ruhlander Str. 17, 01936 Schwepnitz				

SZ0003

Berrichon du Cher

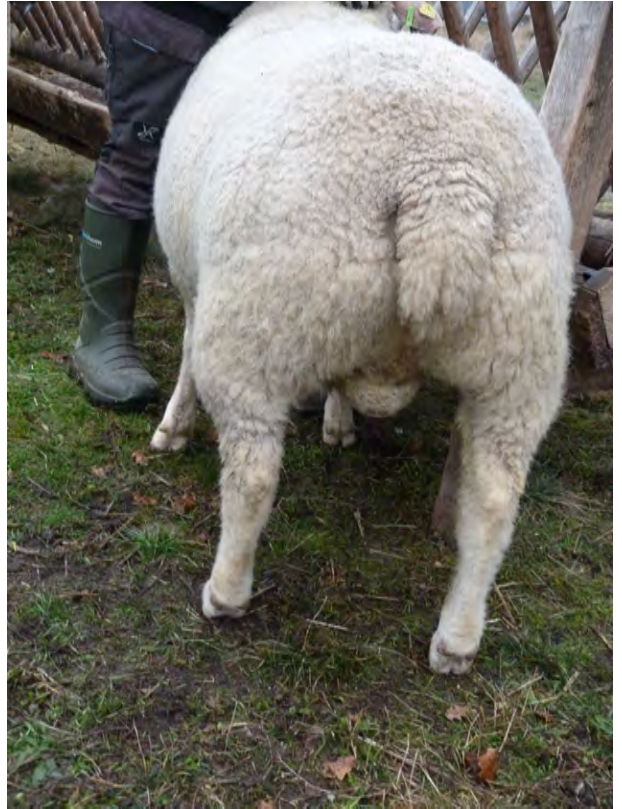

13	DE 01 14 006 99619 SN-EC A			BDC
	männlich		E	03.01.2025
WBE: 8/8/8	WK: I			
ARR/ARR				
EMF: 145/62,5/397				
US-EMF: 38.1/5.9				
Gewicht:	WBE:	Index:	WKL:	Prämie:
FR19733 621039	[B]		FR20029 819019	
ARR/ARR			FR19733 691020	
DE 01 14 005 74150 SN-EC	[A] Z		FR20029 819145	[A] Z
WBE: 8/8/8 WK: I			DE 01 14 004 44068 SN-EC	[A] Z
Fk: 2,0/2/2/2			WBE: 8/8/8 Fk: 4,9/3/6/4	
Züchter und Besitzer: Schäferei Klaus-Peter Elstner, Ruhlander Str. 17, 01936 Schwepnitz				

SZ0003

Berrichon du Cher



14	DE 01 14 006 99620 SN-EC A			BDC
	männlich		E	06.01.2025
WBE: 7/9/8	WK: I			
ARR/ARR				
EMF: 142/48,5/306				
US-EMF: 30.8/4.1				
Gewicht:	WBE:	Index:	WKL:	Prämie:
FR19733 621039	[B]		FR20029 819019	
ARR/ARR			FR19733 691020	
DE 01 14 005 35766 SN-EC	[A] Z		FR20029 816036	[A] Z
WBE: 7/8/8 WK: I			WBE: 8/9/9 WK: I	
Fk: 5,1/3/5/5			DE 01 14 003 45005 SN-EC	[A] Z
			WBE: 7/8/8 Fk: 5,8/4/7/7	
Züchter und Besitzer: Schäferei Klaus-Peter Elstner, Ruhlander Str. 17, 01936 Schwepnitz				

SZ0003

Berrichon du Cher



15	DE 01 14 007 08530 SN-NK A			BDC
	männlich		Z	08.01.2025
WBE: 8/8/7	WK: I			
ARR/ARR				
EMF: 156/45,0/263				
US-EMF: 27.3/4.4				
Gewicht:	WBE:	Index:	WKL:	Prämie:
DE 01 03 117 50740 NDS-D	[A] Z		FR41698 718010	R [A] Z
WBE: 7/7/7 WK: I				
ARR/ARR*			DE 01 03 114 56397 NDS-D	32 gelb [A] Z
EMF: 89/47,3/487			WBE: 8/8/8 Fk: 5,0/5/8/8	
DE 01 14 005 95446 SN-NK	[A] E		DE 01 03 116 59849 NDS-D	49 R [A] E
WBE: 7/8/8 WK: I ARR/ARR*			WBE: 8/8/8 WK: I	
Fk: 3,0/2/4/4			DE 01 14 004 58551 SN-NK	[A] E
			WBE: 7/7/7 Fk: 5,2/6/9/6	
Züchter und Besitzer: Nils Kregefsky, Gahlenzer Straße 67, 09569 Oederan				

SZ0003

Berrichon du Cher

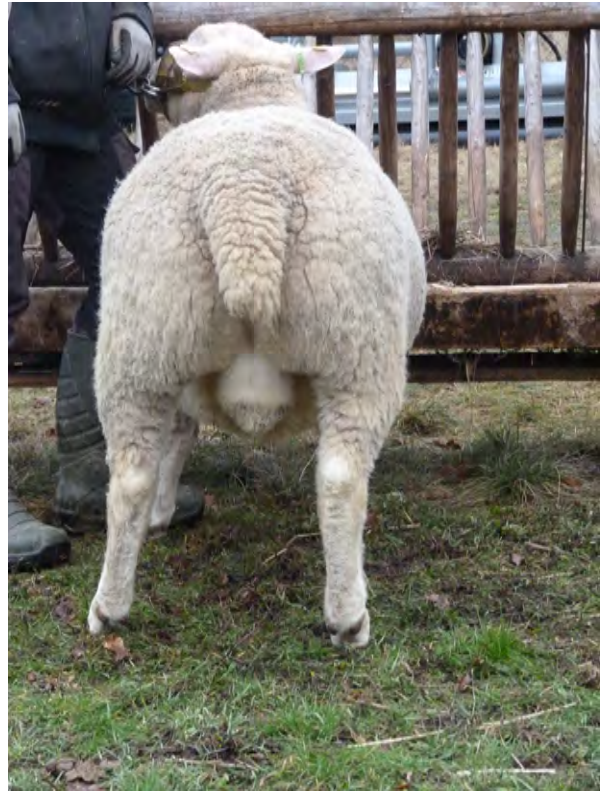

16	DE 01 14 006 99622 SN-EC A			BDC
	männlich		Z	15.01.2025
WBE: 8/8/8	WK: I			
ARR/ARR				
EMF: 133/54,5/380				
US-EMF: 33.8/4.9				
Gewicht:	WBE:	Index:	WKL:	Prämie:
FR19733 621039	[B]		FR20029 819019	
ARR/ARR			FR19733 691020	
DE 01 14 006 07647 SN-EC	[A] Z		FR20029 819159	[A]
WBE: 8/8/8 WK: I			DE 01 14 004 44063 SN-EC	[A] Z
Fk: 2,7/2/3/3			WBE: 8/8/8 Fk: 5,2/4/8/5	
Züchter und Besitzer: Schäferei Klaus-Peter Elstner, Ruhlander Str. 17, 01936 Schwepnitz				

SZ0003

Berrichon du Cher

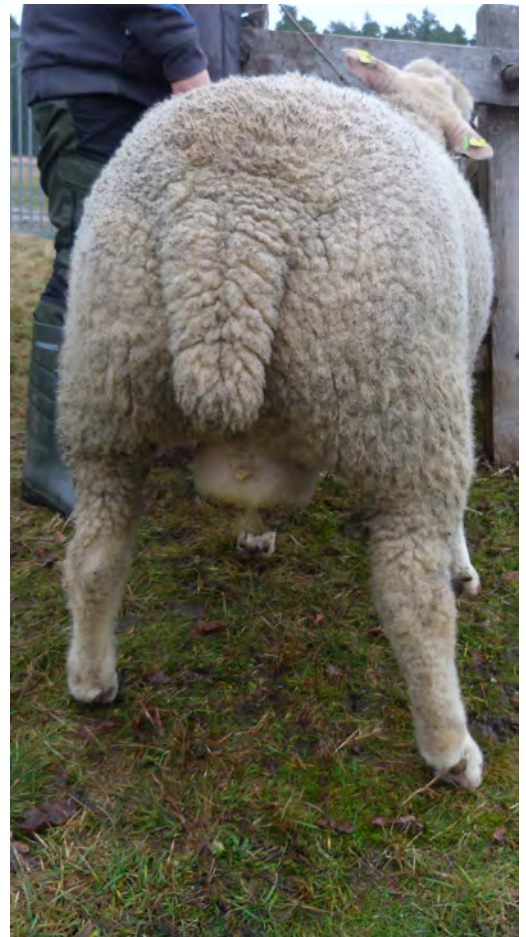

17	DE 01 14 006 99626 SN-EC A			BDC
	männlich		Z	15.01.2025
WBE: 7/8/8	WK: I			
ARR/ARR				
EMF: 133/50,0/346				
US-EMF: 32.8/4.2				
Gewicht:	WBE:	Index:	WKL:	Prämie:
FR19733 621039	[B]		FR20029 819019	
ARR/ARR			FR19733 691020	
DE 01 14 006 07647 SN-EC	[A] Z		FR20029 819159	[A]
WBE: 8/8/8 WK: I			DE 01 14 004 44063 SN-EC	[A] Z
Fk: 2,7/2/3/3			WBE: 8/8/8 Fk: 5,2/4/8/5	
Züchter und Besitzer: Schäferei Klaus-Peter Elstner, Ruhlander Str. 17, 01936 Schwepnitz				

SZ0003

Berrichon du Cher



18	DE 01 14 007 08528 SN-NK A			BDC
	männlich		Z	18.01.2025
WBE: 8/8/7	WK: I			
ARR/ARR				
EMF: 146/43,5/271				
US-EMF: 26.3/3.9				
Gewicht:	WBE:	Index:	WKL:	Prämie:
DE 01 03 117 50740 NDS-D [A] Z			FR41698 718010	R [A] Z
WBE: 7/7/7 WK: I				
ARR/ARR*			DE 01 03 114 56397 NDS-D	32 gelb [A] Z
EMF: 89/47,3/487			WBE: 8/8/8 Fk: 5,0/5/8/8	
DE 01 14 005 95448 SN-NK [A] E			FR60046 881148	RC [A] E
WBE: 7/8/8 WK: I ARR/ARR* Linie: 04				
Fk: 3,0/3/4/3			DE 01 14 004 58543 SN-NK [A] Z	
			WBE: 8/8/8 Fk: 3,3/3/3/3	
Züchter und Besitzer: Nils Kregefsky, Gahlenzer Straße 67, 09569 Oederan				

SZ0003

Berrichon du Cher



19	DE 01 14 007 08531 SN-NK A			BDC
	männlich		Z	19.01.2025
WBE: 8/8/8	WK: I			
ARR/ARR				
EMF: 145/48,5/307				
US-EMF: 30.9/5.0				
Gewicht:	WBE:	Index:	WKL:	Prämie:
DE 01 03 117 50740 NDS-D [A] Z			FR41698 718010	R [A] Z
WBE: 7/7/7 WK: I				
ARR/ARR*			DE 01 03 114 56397 NDS-D	32 gelb [A] Z
EMF: 89/47,3/487			WBE: 8/8/8 Fk: 5,0/5/8/8	
DE 01 14 004 58554 SN-NK [A] Z			FR60046 881148	RC [A] E
WBE: 8/8/7 WK: I ARR/ARR* Linie: 04				
Fk: 3,9/3/6/6			DE 01 14 004 58546 SN-NK [A] E	
			WBE: 8/7/7 Fk: 3,6/3/6/4	
Züchter und Besitzer: Nils Kregefsky, Gahlenzer Straße 67, 09569 Oederan				

SZ0003

Berrichon du Cher



20	DE 01 14 007 08532 SN-NK A			BDC
	männlich		E	22.01.2025
WBE: 7/8/7	WK: I			
ARR/ARR				
EMF: 142/59,5/384				
Gewicht:	WBE:	Index:	WKL:	Prämie:
DE 01 03 117 50740 NDS-D [A] Z			FR41698 718010	R [A] Z
WBE: 7/7/7 WK: I				
ARR/ARR*			DE 01 03 114 56397 NDS-D	32 gelb [A] Z
EMF: 89/47,3/487			WBE: 8/8/8 Fk: 5,0/5/8/8	
DE 01 14 005 95447 SN-NK [A] Z			DE 01 14 004 44019 SN-EC [A] E	
WBE: 7/8/8 WK: I ARR/ARR* Linie: 03			WBE: 8/9/6 WK: II	
Fk: 2,9/3/3/3			DE 01 03 113 66385 NDS-D [A] Z	
			WBE: 7/8/8 Fk: 8,1/9/15/13	
Züchter und Besitzer: Nils Kregefsky, Gahlenzer Straße 67, 09569 Oederan				

SZ0003

Rouge de l'Ouest



21	DE 01 14 006 99630 SN-EC A			RDO
	männlich		Z	17.02.2025
WBE: 7/9/7	WK: I			
EMF: 100/24,0/210				
Gewicht:	WBE:	Index:	WKL:	Prämie:
FR53517 521014	[B]		FR36199 002015	
ARR/ARR			FR53517 571013	
DE 01 14 005 35757 SN-EC	[A] E		FR53655 130069	[A] Z
WBE: 7/8/8 WK: I ARR/ARR*			FR53655 130084	[A] D
Fk: 5,0/4/8/8			Fk: 7,1/5/10/7	
Züchter und Besitzer: Schäferei Klaus-Peter Elstner, Ruhlander Str. 17, 01936 Schwepnitz				

SZ0003

Rouge de l'Ouest



22	DE 01 14 006 99623 SN-EC A			RDO
	männlich		Z	06.03.2025
WBE: 7/8/7	WK: I			
ARR/ARR*				
EMF: 83/28,0/301				
Gewicht:	WBE:	Index:	WKL:	Prämie:
FR53517 521014	[B]		FR36199 002015	
ARR/ARR			FR53517 571013	
DE 01 14 005 35526 SN-EC	[A] Z		FR57006 161142	[A] E
WBE: 8/8/8 WK: I ARR/ARR*			WBE: 8/9/8 WK: I	
Fk: 6,0/5/8/7			FR50511 160233	[A] Z
			Fk: 5,1/5/9/7	
Züchter und Besitzer: Schäferei Klaus-Peter Elstner, Ruhlander Str. 17, 01936 Schwepnitz				

SZ0003

Rouge de l'Ouest



23	DE 01 14 006 99624 SN-EC A			RDO
	männlich		Z	09.03.2025
WBE: 7/8/8	WK: I			
ARR/ARR*				
EMF: 80/23,0/250				
Gewicht:	WBE:	Index:	WKL:	Prämie:
FR53517 521014	[B]		FR36199 002015	
ARR/ARR			FR53517 571013	
DE 01 14 005 35723 SN-EC	[A] Z		FR36125 019087	[A]
WBE: 8/8/8 WK: I ARR/ARR*			DE 01 14 004 44009 SN-EC	176237 [A] Z
Fk: 4,0/2/4/3			WBE: 8/8/8 Fk: 8,1/8/16/10	
Züchter und Besitzer: Schäferei Klaus-Peter Elstner, Ruhlander Str. 17, 01936 Schwepnitz				

SZ0003

Rouge de l'Ouest



24	DE 01 14 006 99629 SN-EC A			RDO
	männlich		Z	12.04.2025
WBE: 8/8/8	WK: I			
Gewicht:	WBE:	Index:	WKL:	Prämie:
FR53517 521014	[B]		FR36199 002015	
ARR/ARR			FR53517 571013	
DE 01 14 006 07627 SN-EC	[A] Z		FR36125 019087	[A]
WBE: 8/8/8 WK: I ARR/ARR*			DE 01 14 005 35531 SN-EC	[A] E
Fk: 3,1/3/5/5			WBE: 8/8/8 Fk: 6,0/5/8/7	
Züchter und Besitzer: Schäferei Klaus-Peter Elstner, Ruhlander Str. 17, 01936 Schwepnitz				

SZ0003

Blauköpfiges Fleischschaf



25	DE 01 14 006 84590 SN-TL A			BKF
	männlich		Z	07.05.2025
WBE: 6/9/6	WK: II			
ARR/ARR				
Gewicht:	WBE:	Index:	WKL:	Prämie:
DE 01 01 102 97894 SH-EC [A] Z			UK012766400482	TSG17.482 [A] Z
WBE: 8/9/8 Prämie: A1*0824			WBE: 8/8/9	
ARR/ARR*			DE 01 01 102 37401 SH-EC	BEA [A] D
EMF: 490/105,0/206			WBE: 8/9/8 Fk: 5,0/4/10/8	
DE 01 14 005 67159 SN-TL [C] Z			DE 01 03 114 71208 WE-BT	Malte [A] Z
WBE: 8/8/8 WK: I			WBE: 8/9/8 WK: I	
Fk: 2,3/2/3/3			DE 01 14 005 67128 SN-TL [D]	
			WBE: 7/7/7 Fk: 5,0/4/6/6	
Züchter und Besitzer: Schafzucht Thomas Loose, Dorfstr. 96 a, 02748 Bernstadt				

SZ0003

Blauköpfiges Fleischschaf



26	DE 01 14 006 84589 SN-TL A			BKF
	männlich		Z	09.05.2025
WBE: 7/8/8	WK: I			
ARR/ARR				
Gewicht:	WBE:	Index:	WKL:	Prämie:
DE 01 01 102 97894 SH-EC [A] Z			UK012766400482	TSG17.482 [A] Z
WBE: 8/9/8 Prämie: A1*0824			WBE: 8/8/9	
ARR/ARR*			DE 01 01 102 37401 SH-EC	BEA [A] D
EMF: 490/105,0/206			WBE: 8/9/8 Fk: 5,0/4/10/8	
DE 01 14 005 98858 SN-TL [C] Z			DE 01 03 114 71208 WE-BT	Malte [A] Z
WBE: 8/9/8 WK: I			WBE: 8/9/8 WK: I	
Fk: 2,2/2/3/3			DE 01 14 005 67133 SN-TL [D]	
			WBE: 7/9/7 Fk: 3,0/2/3/3	
Züchter und Besitzer: Schafzucht Thomas Loose, Dorfstr. 96 a, 02748 Bernstadt				

SZ0003



Leineschaf



27	DE 01 14 007 29470 SN-SM A			LES
	männlich		Z	01.01.2025
WBE: 8/7/7	WK: I			
ARR/ARR	Linie: 10.1		SE: mittel	
EMF: 119/36,5/273				
US-EMF: 22.3/5.1	ZW 94 R - E 100/94/96		F 99/-/- M -	
Gewicht:	WBE:	Index:	WKL:	Prämie:
DE 01 14 006 21070 SN-SM [A] Z			DE 01 03 116 56811 NDS-ED [A] Z	
WBE: 8/8/8 WK: I			WBE: 8/8/7 WK: I Prämie: *	
ARR/ARR Linie: 10.1			DE 01 14 005 09712 SN-SM [A] E	
EMF: 109/43,5/362			WBE: 8/7/8 Fk: 5,1/4/7/7	
ZW 110 R - E 106/104/101 F 110/-/- M -				
DE 01 14 006 00291 SN-SM [A] E			DE 01 14 005 47537 SN-SM [A] E	
WBE: 7/7/8 WK: I Linie: 10.9(CA)			WBE: 7/8/7 WK: I	
Fk: 2,9/2/3/3			DE 01 14 005 41290 SN-SM Pick Auge [A] E	
ZW 96 R 105 E 99/96/103 F 86/-/- M -			WBE: 7/7/8 Fk: 5,0/4/5/5	
Züchter und Besitzer: Schäferei Mieth, Auweg 2, 04880 Domnitzsch				

SZ0003



Leineschaf

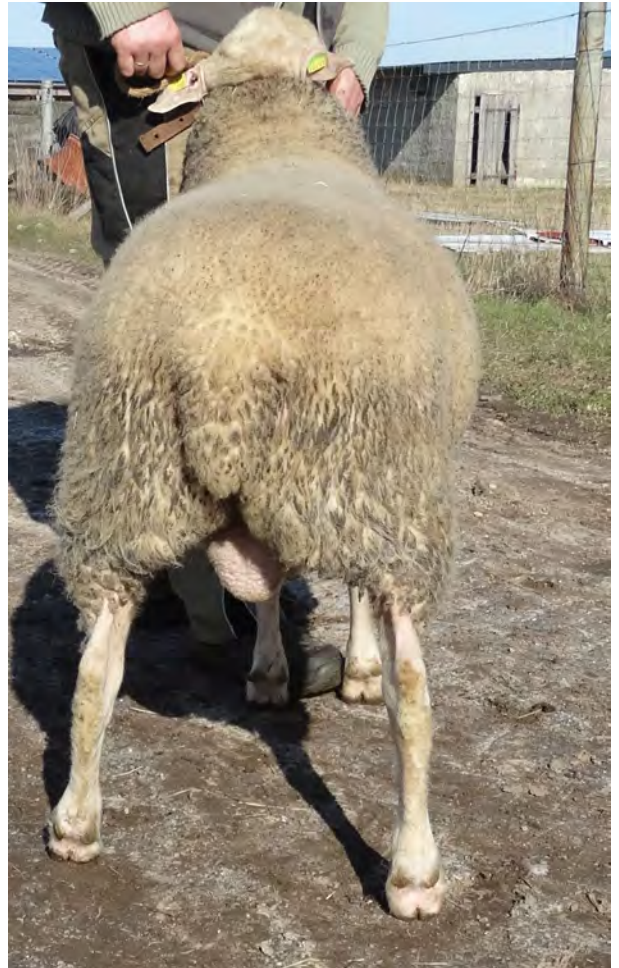

28	DE 01 14 007 29473 SN-SM A			LES
Name: ^	männlich	E	01.01.2025	
WBE: 8/8/8	WK: I			
ARR/ARR	Linie: 10.1	SE: mittel		
EMF: 119/39,5/290				
US-EMF: 27.5/5.4	ZW 93 R - E 102/93/91	F 103/-/- M -		
Gewicht:	WBE:	Index:	WKL:	Prämie:
DE 01 03 116 56811 NDS-ED [A] Z	WBE: 8/8/7 WK: I Prämie: *		DE 01 15 004 50143 SA-ID ^ [A] Z	WBE: 8/8/8 WK: I Prämie: Ia, RS*
ARR/ARR Linie: 10.1			DE 01 03 114 51015 NDS-ED [A] Z	WBE: 8/7/8 Fk: 6,0/5/11/9
EMF: 97/46,0/433			DE 01 14 005 38420 SN-NAB 180556 [A] Z	WBE: 9/7/7 WK: I
ZW 105 R 103 E 94/103/98 F 113/-/- M -			DE 01 14 004 61013 SN-SM [A] E	WBE: 8/-/7 Fk: 7,8/6/10/9
DE 01 14 005 47490 SN-SM [A] Z	WBE: 8/7/7 WK: I Linie: 10.4			
Fk: 3,9/3/3/3				
ZW 97 R 98 E 114/95/95 F 95/-/- M -				
Züchter und Besitzer: Schäferei Mieth, Auweg 2, 04880 Domnitzsch				

SZ0003



Leineschaf

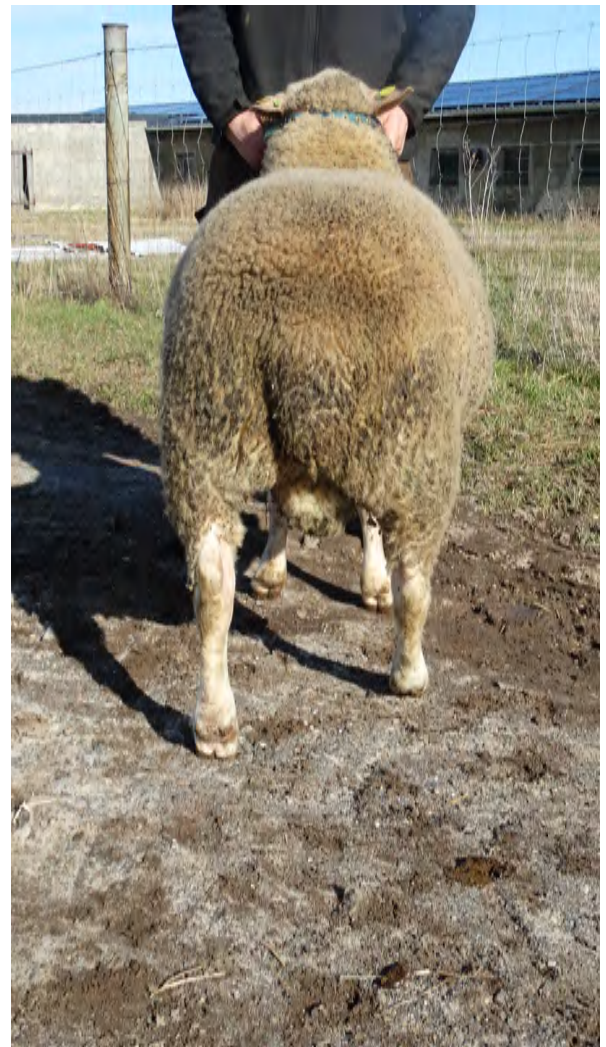

29	DE 01 14 007 29471 SN-SM A			LES
	männlich		E	18.01.2025
WBE: 8/8/7	WK: I			
ARR/ARR	Linie: 10.1		SE: mittel	
EMF: 102/37,5/319				
US-EMF: 28.4/4.5	ZW 110 R - E 98/105/103		F 114/-/- M -	
Gewicht:	WBE:	Index:	WKL:	Prämie:
DE 01 03 116 56811 NDS-ED [A] Z	WBE: 8/8/7 WK: I Prämie: *		DE 01 15 004 50143 SA-ID ^ [A] Z	WBE: 8/8/8 WK: I Prämie: Ia, RS*
ARR/ARR Linie: 10.1			DE 01 03 114 51015 NDS-ED [A] Z	WBE: 8/7/8 Fk: 6,0/5/11/9
EMF: 97/46,0/433			DE 01 03 116 59411 NDS-AK [A] Z	WBE: 8/9/7 WK: I Prämie: S*
ZW 105 R 103 E 94/103/98 F 113/-/- M -			DE 01 14 004 61025 SN-SM [A] E	WBE: 8/-/7 Fk: 7,8/6/8/8
DE 01 14 006 20910 SN-SM [A] Z	WBE: 7/7/7 WK: I Linie: 10.1			
Fk: 2,0/1/1/1				
ZW 108 R 96 E 104/104/103 F 111/-/- M -				
Züchter und Besitzer: Schäferei Mieth, Auweg 2, 04880 Domnitzsch				

SZ0003

Coburger Fuchsschaf

30	DE 01 15 005 70056 SA-MP A			COF
	männlich		Z	28.12.2024
WBE: 7/8/7		WK: I		
ARR/ARR				
EMF: 100/20,8/166				
Gewicht:	WBE:	Index:	WKL:	Prämie:
DE 0109 9321 0252 BY-SW [A] Z			DE 0109 9612 0168 BY-BO Bruno [A] Z	
WBE: 7/8/8 WK: I Prämie: C			WBE: 8/8/8 WK: I	
ARR/ARR			DE 0109 9321 0174 BY-SW [A] Z	
			WBE: 8/8/8 Fk: 8,5/10/17/15	
ZW 103 R 98 E 95/112/117 F 80/-/- M -				
DE 0109 9372 0043 BY-GB G79 [A] Z			DE 0109 9301 0167 BY-VP [A] Z	
WBE: 7/8/7 WK: I			WBE: 8/7/8 WK: I	
Fk: 3,2/3/6/6			DE 0109 9301 0165 BY-VP Heidi [A] D	
			WBE: 6/7/7 Fk: 2,9/3/6/6	
ZW 95 R 111 E 98/94/97 F 89/-/- M 112				
Züchter und Besitzer: Peggy und Michael Schmidt, Zur Fuhne 14, 06780 Zörbig/OT Schortewitz				

SZ0003

Coburger Fuchsschaf

31	DE 01 15 005 70057 SA-MP A				COF
	männlich		Z		31.12.2024
	WBE: 8/8/8		WK: I		
	ARR/ARR				
	EMF: 100/21,4/179				
	Gewicht:	WBE:	Index:	WKL:	Prämie:
	DE 0109 9321 0252 BY-SW [A] Z			DE 0109 9612 0168 BY-BO Bruno [A] Z	
	WBE: 7/8/8 WK: I Prämie: C			WBE: 8/8/8 WK: I	
	ARR/ARR			DE 0109 9321 0174 BY-SW [A] Z	
	ZW 103 R 98 E 95/112/117 F 80/-/- M -			WBE: 8/8/8 Fk: 8,5/10/17/15	
	DE 0109 9372 0045 BY-GB [A] E			DE 0109 9301 0167 BY-VP [A] Z	
	WBE: 8/8/7 WK: I			WBE: 8/7/8 WK: I	
	Fk: 2,8/3/4/4			DE 0109 9301 0144 BY-VP Berni [A] Z	
	ZW 91 R 98 E 103/98/97 F 84/-/- M 118			WBE: 6/8/7 Fk: 4,9/6/10/9	
Züchter und Besitzer: Peggy und Michael Schmidt, Zur Fuhne 14, 06780 Zörbig/OT Schortewitz					

SZ0003

Coburger Fuchsschaf

32	DE 01 12 104 99367 BB-JS A			COF
	männlich		E	17.02.2025
WBE: 6/7/7		WK: I		
ARR/ARQ		kupiert: nein		
EMF: 99/33,5/298				
ZW 96 R - E -/-/		F 96 -/-/ - M -		
Gewicht:	WBE:	Index:	WKL:	Prämie:
DE 01 06 106 07943 HE-R [A] Z			DE 01 16 202 34172 TH-EI Rom [A] Z	
WBE: 8/9/7 WK: I			WBE: 8/8/8 WK: I	
ARR/ARR			DE 01 07 103 11885 RP-K [A] Z	
EMF: 127/42,0/307			WBE: 8/8/8 Fk: 6,0/6/8/8	
ZW 111 R - E 118/112/103 F 93 -/-/ - M -				
DE 01 12 104 17775 BB-JS [A] E			DE 0109 9301 0106 BY-VP neu DE011210327155 [A] Z	
WBE: 7/7/7 WK: I			WBE: 7/8/7 WK: I	
Fk: 4,0/2/3/3			DE 01 12 103 53432 BB-JS [C] E	
ZW 100 R 105 E 91/103/98 F 101 -/-/ - M -			WBE: 7/7/7 Fk: 6,9/3/5/5	
Züchter und Besitzer: Schäferei V. Jeronimus, Dorfstraße 96, 03253 Schilda				

SZ0003

Coburger Fuchsschaf

33	DE 01 12 104 99369 BB-JS A				COF
	männlich		E		10.03.2025
WBE: 8/7/8		WK: I			
ARR/ARR		kupiert: nein			
EMF: 78/33,5/378					
ZW 103 R - E -/-		F 103/-/- M -			
Gewicht:	WBE:	Index:	WKL:	Prämie:	
DE 01 06 106 07943 HE-R	[A] Z		DE 01 16 202 34172 TH-EI	Rom [A] Z	
WBE: 8/9/7	WK: I		WBE: 8/8/8	WK: I	
ARR/ARR			DE 01 07 103 11885 RP-K	[A] Z	
EMF: 127/42,0/307			WBE: 8/8/8	Fk: 6,0/6/8/8	
ZW 111 R - E 118/112/103 F 93/-/- M -					
DE 01 12 104 17750 BB-JS	[A] Z		DE 0109 9301 0106 BY-VP	neu DE011210327155 [A] Z	
WBE: 7/6/6	WK: II		WBE: 7/8/7	WK: I	
Fk: 4,1/2/2/2			DE 01 12 103 27282 BB-JS	[C] E	
ZW 86 R 100 E 84/92/89 F 101/-/- M -			WBE: 5/6/7	Fk: 3,9/3/5/5	
Züchter und Besitzer: Schäferei V. Jeronimus, Dorfstraße 96, 03253 Schilda					

SZ0003

Dorperschaft

34	DE 01 15 005 40793 SA-E A			DOS
	männlich		E	24.12.2024
WBE: -/7/8	WK: I			
ARR/ARR				
EMF: 97/32,0/288				
US-EMF: 24.0/2.5	ZW 90 R - E -/-		F 100/-/89/95 M -	
Gewicht:	WBE:	Index:	WKL:	Prämie:
DE 01 15 005 40711 SA-E [A] Z			DE 01 15 005 40613 SA-E Kurt [A] E	
WBE: -/8/8 WK: I			WBE: -/8/8 WK: I Prämie: Ia*, WDL-S*	
ARR/ARR			DE 01 15 004 20667 SA-E [A] Z	
EMF: 142/42,0/261			WBE: 7/7/7 Fk: 7,4/8/12/8	
ZW 96 R - E -/101/104 F 96/-/93/98 M -				
DE 01 15 005 40649 SA-E [A] Z			DE 01 06 104 58042 HE-KH [A] Z	
WBE: -/8/7 WK: I			WBE: 7/8/8 WK: I	
Fk: 2,9/2/2/2			DE 01 15 005 14325 SA-E blau 17 [A] Z	
ZW 90 R 84 E -/104/102 F 102/-/- M 115			WBE: -/9/9 Fk: 4,7/5/10/9	
Züchter und Besitzer: Bernd und Grit Ehrenberg, Thomas-Müntzer-Str. 8, 06317 Seegebiet Mansf. Land/OT Lüttchendorf				

SZ0003

Dorperschaft

35	DE 01 15 005 40797 SA-E A				DOS
	männlich		E		07.01.2025
WBE: -/7/7		WK: I			
ARR/ARR					
EMF: 83/32,6/342					
US-EMF: 27.9/4.3		ZW 102 R - E -/-		F 105/-/106/91 M -	
Gewicht:	WBE:	Index:	WKL:	Prämie:	
DE 01 15 005 40714 SA-E	[A] Z		DE 01 15 005 40613 SA-E	Kurt [A] E	
WBE: -/7/8	WK: I		WBE: -/8/8	WK: I Prämie: Ia*, WDL-S*	
ARR/ARR			DE 01 15 004 65924 SA-E	[A] Z	
EMF: 145/39,0/245			WBE: 8/7/7	Fk: 7,1/9/11/11	
ZW 110 R - E -/106/110	F 107/-/104/93 M -				
DE 01 05 109 77219 NW-MB	[A] Z		DE 01 03 115 45512 NDS-CS	[A] Z	
WBE: -/8/8	WK: I		WBE: 7/8/8	WK: I Prämie: *	
Fk: 4,7/5/7/6			DE 01 07 102 98629 RP-HS	[A] Z	
ZW 100 R 91 E -/107/113	F 94/-/- M -		WBE: 7/7/7	Fk: 1,7/1/2/2	
Züchter und Besitzer: Bernd und Grit Ehrenberg, Thomas-Müntzer-Str. 8, 06317 Seegebiet Mansf. Land/OT Lüttchendorf					

SZ0003

Dorperschaf



36	DE 01 13 004 54966 MV-PR A			DOS
Name: JP Lias	männlich	E	18.01.2025	
WBE: -/8/9	WK: I			
EMF: 99/36,5/320				
ZW - R - E -/-	F 112/-/- M -			
Gewicht:	WBE:	Index:	WKL:	Prämie:
DE 01 07 103 72452 RP-HS Leo [A] Z	DE 01 13 900 10829 MV-SP ^SP Limes [A] E			
WBE: -/8/7 WK: I Prämie: Ia+RS 2023 Haus Düss	WBE: -/8/8 WK: I			
ARR/ARR	DE 01 06 104 30521 HE-ST [A] Z			
EMF: 117/44,0/342	WBE: -/8/8 Fk: 8,5/9/15/14			
ZW 120 R 108 E -/107/105 F 113/-/111/106 M -				
DE 01 13 004 09953 MV-PR [A] Z	DE 01 07 103 46395 RP-HS Berti [A] Z			
WBE: -/7/8 WK: I	WBE: -/8/8 WK: I			
Fk: 2,0/2/2/2	DE 01 13 002 74630 MV-PR Rabia [A] E			
ZW 90 R 94 E -/92/99 F 99/-/- M -	WBE: -/8/7 Fk: 9,0/8/13/13			
Züchter und Besitzer: ZG Jessica & Pierre Römpage, Hauptstraße 22, 19071 Dalberg-Wendelstorf				

SZ0003

Dorperschaft

37	DE 01 15 006 07194 SA-RS A			DOS
Name: Diego	männlich	E	18.02.2025	
WBE: -/8/8	WK: I			
ARR/ARR*				
EMF: 118/35,6/276				
US-EMF: 25.2/3.6	ZW 90 R - E -/-	F 89/-/87/107 M -		
Gewicht:	WBE:	Index:	WKL:	Prämie:
DE 01 06 106 13290 HE-KH Cäsar-RS [A] Z WBE: -/9/9 WK: I ARR/ARR EMF: 92/42,0/413 ZW 109 R - E -/109/118 F 88/-/108/92 M -		DE 01 06 105 12467 HE-KH [A] Z WBE: 8/9/8 WK: I Prämie: + 1a S <hr/> DE 01 06 105 12442 HE-KH [A] Z WBE: 9/9/9 Fk: 4,9/5/8/8		
DE 01 15 005 76069 SA-RS Bianca [A] D WBE: -/8/6 WK: II Fk: 2,0/1/1/1 ZW 87 R 105 E -/98/94 F 90/-/70/120 M 114		DE 01 07 103 46437 RP-HS ^ Booster [A] E WBE: -/8/8 WK: I <hr/> DE 01 05 103 40949 NW-PR [A] E WBE: -/8/8 Fk: 7,8/7/14/11		
Züchter und Besitzer: Robert Rieche, Kirchstr. 3, 38899 Oberharz am Brocken/OT Stiege				

SZ0003

Dorperschaft

38	DE 01 15 006 07206 SA-RS A			DOS
Name: Dilian	männlich	Z	23.02.2025	
WBE: -/8/8	WK: I			
ARR/ARR*				
EMF: 113/33,2/272				
US-EMF: 30.4/3.3	ZW 103 R - E -/-	F 94/-/112/98 M -		
Gewicht:	WBE:	Index:	WKL:	Prämie:
DE 01 06 106 13290 HE-KH Cäsar-RS [A] Z	DE 01 06 105 12467 HE-KH [A] Z		WBE: 8/9/8 WK: I Prämie: + 1a S	
WBE: -/9/9 WK: I	DE 01 06 105 12442 HE-KH [A] Z		WBE: 9/9/9 Fk: 4,9/5/8/8	
ARR/ARR				
EMF: 92/42,0/413				
ZW 109 R - E -/109/118 F 88/-/108/92 M -				
DE 01 15 005 76067 SA-RS Bonnie [A] Z	DE 01 07 103 46437 RP-HS ^ Booster [A] E		WBE: -/8/8 WK: I	
WBE: -/8/6 WK: II	DE 01 05 109 07994 NW-PR [A] Z		WBE: -/8/8 Fk: 4,2/3/5/5	
Fk: 2,0/1/2/1				
ZW 100 R 109 E -/100/96 F 94/-/98/105 M -				
Züchter und Besitzer: Robert Rieche, Kirchstr. 3, 38899 Oberharz am Brocken/OT Stiege				

SZ0003

Dorperschaft

39	DE 01 15 006 07091 SA-E A				DOS
	männlich		Z		18.03.2025
WBE: -/7/7		WK: I			
ARR/ARR					
EMF: 171/38,8/204					
US-EMF: 32.6/2.0		ZW 93 R - E -/-		F 94/-/80/117 M -	
Gewicht:	WBE:	Index:	WKL:	Prämie:	
DE 01 10 047 14658 SR-MÜ [A] E			DE 01 08 006 81764 BW-S [B] E		
WBE: -/9/9			WBE: -/8/8		
EMF: 140/40,0/250			DE 01 10 047 01052 SR-MÜ [A] Z		
ZW 100 R - E -/104/101 F 99/-/92/105 M -			WBE: -/8/8 Fk: 9,7/9/16/15		
DE 01 15 004 65992 SA-E orange 37 [A] E			DE 01 06 104 14988 HE-KH [A] Z		
WBE: -/8/7 WK: I			WBE: 0/8/8 WK: I		
Fk: 5,7/6/8/8			DE 01 15 004 20651 SA-E [A] Z		
ZW 90 R 89 E -/96/94 F 102/-/- M 103			WBE: 9/7/7 Fk: 7,1/10/13/13		
Züchter und Besitzer: Bernd und Grit Ehrenberg, Thomas-Müntzer-Str. 8, 06317 Seegebiet Mansf. Land/OT Lüttchendorf					

SZ0003

Dorperschaft

40	DE 01 15 006 07102 SA-E A				DOS
	männlich		E		16.05.2025
WBE: -/8/6		WK: II			
ARR/ARR					
EMF: 179/43,4/215					
US-EMF: 33.4/4.9		ZW 92 R - E -/-		F 95/-/99/91 M -	
Gewicht:	WBE:	Index:	WKL:	Prämie:	
DE 01 10 047 14658 SR-MÜ [A] E			DE 01 08 006 81764 BW-S [B] E		
WBE: -/9/9			WBE: -/8/8		
EMF: 140/40,0/250			DE 01 10 047 01052 SR-MÜ [A] Z		
ZW 100 R - E -/104/101 F 99/-/92/105 M -			WBE: -/8/8 Fk: 9,7/9/16/15		
DE 01 15 005 40721 SA-E [A] E			DE 01 15 005 40613 SA-E Kurt [A] E		
WBE: -/8/7 WK: I			WBE: -/8/8 WK: I Prämie: Ia*, WDL-S*		
Fk: 2,5/2/3/3			DE 01 05 109 10112 NW-MB [A] E		
ZW 92 R 93 E -/104/100 F 96/-/- M -			WBE: -/7/7 Fk: 3,3/3/4/4		
Züchter und Besitzer: Bernd und Grit Ehrenberg, Thomas-Müntzer-Str. 8, 06317 Seegebiet Mansf. Land/OT Lüttchendorf					

SZ0003

Texel



41	DE 01 14 007 16006 SN-HM A			TEX
	männlich		Z	19.02.2025
WBE: 8/8/8	WK: I			
ARR/ARR				
EMF: 96/34,0/313				
ZW 108 R - E -/-	F 106/-/- M -			
Gewicht:	WBE:	Index:	WKL:	Prämie:
DE 01 05 111 07575 NW-JA	Frieder [A] Z		DE 01 01 102 47974 SH-FK	^Fiete [A] D
WBE: 8/8/7 WK: I Prämie: *			WBE: 7/8/8 Prämie: B1b08/21	
ARR/ARR G/G			DE 01 05 108 15299 NW-JA	[A] E
EMF: 95/48,0/463			WBE: 8/8/8 Fk: 5,1/5/10/10	
ZW 113 R - E 103/99/102 F 108/-/113/105 M -				
DE 01 14 006 48135 SN-HM	[A] E		DE 01 07 102 94733 RP-H	^Janik [A] Z
WBE: 7/8/8 WK: I ARR/ARR*			WBE: 7/8/8	
Fk: 2,0/1/2/2			DE 01 07 103 50230 RP-H	[A] E
			WBE: 8/8/8 Fk: 3,0/3/4/4	
ZW 105 R 90 E 99/108/111 F 105/-/90/113 M -				
Züchter und Besitzer: Christiane und Holger Müller, Str. der Freundschaft 4, 08491 Netzschkau				

SZ0003

Texel



42		DE 01 14 007 16005 SN-HM A			TEX
Name: ^	männlich	Z	23.02.2025		
WBE: 8/9/8	WK: I				
ARR/ARR					
EMF: 92/35,0/337					
ZW 108 R - E -/-	F 104/-/- M -				
Gewicht:	WBE:	Index:	WKL:	Prämie:	
DE 01 05 111 07575 NW-JA	Frieder [A] Z	DE 01 01 102 47974 SH-FK	^Fiete [A] D		
WBE: 8/8/7 WK: I Prämie: *		WBE: 7/8/8 Prämie: B1b08/21			
ARR/ARR G/G		DE 01 05 108 15299 NW-JA	[A] E		
EMF: 95/48,0/463		WBE: 8/8/8 Fk: 5,1/5/10/10			
ZW 113 R - E 103/99/102 F 108/-/113/105 M -		DE 01 05 109 56961 NW-TM	[A] E		
DE 01 03 116 76900 STD-RJ	[A] Z	WBE: 7/8/7 WK: I			
WBE: 8/8/7 WK: I ARR/ARR*		DE 01 03 116 13499 STD-RJ	[A] Z		
Fk: 4,0/4/6/6		WBE: 8/7/7 Fk: 2,1/2/3/3			
ZW 93 R 93 E 113/98/94 F 94/-/110/85 M -					
Züchter und Besitzer: Christiane und Holger Müller, Str. der Freundschaft 4, 08491 Netzsckkau					

SZ0003

Texel



43	DE 01 14 007 16007 SN-HM A			TEX
	männlich		E	07.03.2025
WBE: 8/9/8	WK: I			
ARR/ARR				
EMF: 80/34,0/363				
ZW 115 R - E -/-	F 111/-/- M -			
Gewicht:	WBE:	Index:	WKL:	Prämie:
DE 01 05 111 07575 NW-JA Frieder [A] Z	WBE: 8/8/7 WK: I Prämie: *		DE 01 01 102 47974 SH-FK ^Fiete [A] D	WBE: 7/8/8 Prämie: B1b08/21
ARR/ARR G/G			DE 01 05 108 15299 NW-JA [A] E	WBE: 8/8/8 Fk: 5,1/5/10/10
EMF: 95/48,0/463			DE 01 07 102 94733 RP-H ^Janik [A] Z	WBE: 7/8/8
ZW 113 R - E 103/99/102 F 108/-/113/105 M -			DE 01 14 004 57092 SN-HM 171458 [A] E	WBE: 7/8/8 Fk: 7,8/7/13/11
DE 01 14 006 48140 SN-HM [A] Z	WBE: 7/8/8 WK: I ARR/ARR*			
Fk: 2,0/2/2/2				
ZW 111 R 87 E 102/105/111 F 116/-/104/103 M -				
Züchter und Besitzer: Christiane und Holger Müller, Str. der Freundschaft 4, 08491 Netzschkau				

SZ0003

Shropshire

44	CH2080. 1176 A			SHR
Name: Pumbba vom Gloggehof		männlich	Z	08.01.2025
WBE: 7/7/7		WK: I		
ARR/ARR		kupiert: ja		
Gewicht:	WBE:	Index:	WKL:	Prämie:
CH1921. 9498	Nöldi [A]		DE 0109 9700 0124 BY-NK	Olymp von Bayern [A] Z
			WBE: 8/8/7 WK: I	
			CH1735. 0372	[A]
CH2014. 3099	Lillifee [A]		CH1756. 6147	Uriel [A]
			CH1870. 2004	Loveley [A]
Züchter: Schweizerischer Schafzuchtverband, ,				
Besitzer: Manfred Kesting, Graf-Heinrich-Str. 21, 34454 Bad Arolsen				

SZ0003

Shropshire

45	DE 01 06 105 28873 HE-B A			SHR
Name: Wotan männlich E 15.02.2025				
WBE: 7/8/7 WK: I				
ARR/ARQ kupiert: ja				
EMF: 174/49,0/261				
US-EMF: 27.1/3.9				
Gewicht: WBE: Index: WKL: Prämie:				
DE 01 16 203 38304 TH - AG Wolfgang vom Sand- Z WBE: 7/8/8 WK: I ARR/ARR EMF: 107/40,5/341 ZW 97 R - E 94/99/94 F 104/-/102/96 M -		DE 01 07 102 79467 RP-NG Wotan von Lodara [A] Z WBE: 7/8/8 WK: I <hr/> DE 01 05 108 99224 NW-BD [B] Z WBE: 8/8/8 Fk: 6,0/5/8/7		
DE 01 06 105 28829 HE-B Caja [A] Z WBE: 8/8/8 WK: I Prämie: +1b ARR/ARQ Fk: 2,1/1/1/1 ZW 93 R 100 E 107/104/107 F 89/-/81/99 M -		DE 01 05 109 38684 NW-NB Sterling [A] Z WBE: 8/8/9 WK: I Prämie: *1a <hr/> DE 01 06 101 77648 HE-B Carina vom Gerstenhof [A] Z WBE: 8/8/8 Fk: 4,9/4/7/5		
Züchter und Besitzer: Manfred Kesting, Graf-Heinrich-Str. 21, 34454 Bad Arolsen				

SZ0003