

# Foto-Katalog

## 19. Mitteldeutsche Bockauktion 2026

der Schafzuchtverbände Sachsen,  
Sachsen-Anhalt, Berlin-Brandenburg, Thüringen,  
Niedersachsen, Mecklenburg-Vorpommern



am 25. und 26. März 2026  
in Kölsa

Merinofleischschaf (Elite)  
Berrichon du Chér  
Leineschaf  
Dorperschaf  
Shropshire

Ile de France  
Rouge de l'Ouest  
Bentheimer Landschaf  
Schwarzköpfiges Fleischschaf  
Merinolangwollschaf

Charollais  
Blauköpfiges Fleischschaf  
Coburger Fuchsschaf  
Suffolk  
Merinolandschaf

Veranstaltungsort:

GbR Pflanzenproduktion Glesien und Landhandels GmbH Glesien  
Lissaer Str. 22  
04509 Wiedemar OT Kölsa

# Katalogindex

Tier		Katalognummer
<b>Ile de France</b>		
DE 01 15 006 08132 SA-WE	30.09.2024	1
DE 01 15 006 08131 SA-WE	04.10.2024	2
DE 01 15 006 08136 SA-WE	14.01.2025	3
DE 01 15 006 08135 SA-WE	18.01.2025	4
DE 01 15 006 08129 SA-WE	20.01.2025	5
DE 01 15 006 08130 SA-WE	23.01.2025	6
DE 01 08 012 76543 BW-HT	25.01.2025	7
DE 01 08 012 76547 BW-HT	25.01.2025	8

Tier		Katalognummer
<b>Charollais</b>		
DE 01 12 105 31407 BB-W	18.04.2025	9
DE 01 12 105 31368 BB-W	30.04.2025	10
DE 01 12 105 31398 BB-W	02.05.2025	11

Tier		Katalognummer
<b>Berrichon du Cher</b>		
DE 01 14 006 99627 SN-EC	21.12.2024	12
DE 01 14 006 99619 SN-EC	03.01.2025	13
DE 01 14 006 99620 SN-EC	06.01.2025	14
DE 01 14 007 08530 SN-NK	08.01.2025	15
DE 01 14 006 99622 SN-EC	15.01.2025	16
DE 01 14 006 99626 SN-EC	15.01.2025	17
DE 01 14 007 08528 SN-NK	18.01.2025	18
DE 01 14 007 08531 SN-NK	19.01.2025	19
DE 01 14 007 08532 SN-NK	22.01.2025	20

Tier		Katalognummer
<b>Rouge de l'Ouest</b>		
DE 01 14 006 99630 SN-EC	17.02.2025	21
DE 01 14 006 99623 SN-EC	06.03.2025	22
DE 01 14 006 99624 SN-EC	09.03.2025	23
DE 01 14 006 99629 SN-EC	12.04.2025	24

Tier		Katalognummer
<b>Blauköpfiges Fleischschaf</b>		
DE 01 14 006 84590 SN-TL	07.05.2025	25
DE 01 14 006 84589 SN-TL	09.05.2025	26

Tier		Katalognummer
<b>Leineschaf</b>		
DE 01 14 007 29470 SN-SM	01.01.2025	27
DE 01 14 007 29473 SN-SM	01.01.2025	28

# Katalogindex

Tier			Katalognummer
<b>Leineschaf</b>			
DE 01 14 007 29471 SN-SM	18.01.2025		29
<b>Coburger Fuchsschaf</b>			
DE 01 15 005 70056 SA-MP	28.12.2024		30
DE 01 15 005 70057 SA-MP	31.12.2024		31
DE 01 12 104 99367 BB-JS	17.02.2025		32
DE 01 12 104 99369 BB-JS	10.03.2025		33
<b>Dorperschaf</b>			
DE 01 15 005 40793 SA-E	24.12.2024		34
DE 01 15 005 40797 SA-E	07.01.2025		35
DE 01 13 004 54966 MV-PR	18.01.2025	JP Lias	36
DE 01 15 006 07194 SA-RS	18.02.2025	Diego	37
DE 01 15 006 07206 SA-RS	23.02.2025	Dilian	38
DE 01 15 006 07091 SA-E	18.03.2025		39
DE 01 15 006 07102 SA-E	16.05.2025		40
<b>Texel</b>			
DE 01 14 007 16006 SN-HM	19.02.2025		41
DE 01 14 007 16005 SN-HM	23.02.2025	^	42
DE 01 14 007 16007 SN-HM	07.03.2025		43
<b>Shropshire</b>			
CH2080. 1176	08.01.2025	Pumbba vom Glogge- hof	44
DE 01 06 105 28873 HE-B	15.02.2025	Wotan	45
<b>Schwarzköpfiges Fleischschaf</b>			
DE 01 12 105 06574 BB-KK	05.09.2024		46
DE 01 13 004 41842 MV-KS	29.11.2024	^	47
DE 01 13 004 41903 MV-KS	05.12.2024		48
DE 01 13 004 41972 MV-KS	08.12.2024	^	49
DE 01 13 004 42027 MV-KS	09.12.2024	^	50
DE 01 13 004 42078 MV-KS	09.12.2024	^	51
DE 01 13 004 42086 MV-KS	10.12.2024	^	52
DE 01 13 004 37496 MV-TK	13.12.2024	^	53
DE 01 13 004 42262 MV-KS	13.12.2024	^	54
DE 01 13 004 42317 MV-KS	14.12.2024	^	55

# Katalogindex

Tier	Katalognummer
<b>Schwarzköpfiges Fleischschaf</b>	
DE 01 13 004 42345 MV-KS	15.12.2024 ^ 56
DE 01 13 004 42368 MV-KS	16.12.2024 ^ 57
DE 01 13 004 37499 MV-TK	01.01.2025 ^ 58
DE 01 14 006 95625 SN-KÖ	09.01.2025 59
DE 01 15 005 85602 SA-ID	10.01.2025 ^ 60
DE 01 14 006 95658 SN-KÖ	13.01.2025 61
DE 01 12 105 37704 BB-LV	14.01.2025 62
DE 01 14 006 96979 SN-MP	14.01.2025 ^ 63
DE 01 15 006 08133 SA-WE	14.01.2025 64
DE 01 13 004 42658 MV-KS	15.01.2025 ^ 65
DE 01 15 005 85665 SA-ID	15.01.2025 ^ 66
DE 01 15 005 85678 SA-ID	16.01.2025 67
DE 01 15 006 08134 SA-WE	19.01.2025 68
DE 01 14 006 95751 SN-KÖ	21.01.2025 69
DE 01 14 006 95752 SN-KÖ	21.01.2025 70
DE 01 14 006 95756 SN-KÖ	21.01.2025 71
DE 01 15 006 01392 SA-ID	21.01.2025 72
DE 01 15 006 01431 SA-ID	23.01.2025 73
DE 01 12 105 37705 BB-LV	24.01.2025 74
DE 01 12 105 37700 BB-LV	25.01.2025 75
DE 01 12 105 37702 BB-LV	29.01.2025 76
DE 01 12 103 25413 BB-KK	01.02.2025 77
DE 01 12 103 25452 BB-KK	03.02.2025 78
DE 01 15 006 01574 SA-ID	03.02.2025 ^ 79
DE 01 14 007 17353 SN-OH	09.02.2025 ^ 80
DE 01 12 103 25446 BB-KK	10.02.2025 81
DE 01 12 103 25458 BB-KK	10.02.2025 82
DE 01 12 103 25451 BB-KK	12.02.2025 83
DE 01 14 007 17362 SN-OH	16.02.2025 ^ 84
DE 01 12 103 25465 BB-KK	21.02.2025 85
DE 01 12 103 25470 BB-KK	21.02.2025 86
DE 01 12 103 25484 BB-KK	09.03.2025 87
DE 01 12 103 25487 BB-KK	14.03.2025 88
DE 01 12 103 25523 BB-KK	22.03.2025 89

Tier	Katalognummer
<b>Suffolk</b>	
DE 01 12 104 98371 BB-KJ	14.01.2024 90
DE 01 12 104 98468 BB-KJ	21.01.2024 91
DE 01 12 105 20269 BB-KJ	29.01.2025 92
DE 01 12 105 20275 BB-KJ	31.01.2025 93
DE 01 06 107 00549 HE-BR	06.02.2025 94
DE 01 14 006 84593 SN-TL	10.02.2025 95
DE 01 14 006 84594 SN-TL	10.02.2025 96
DE 01 06 107 00547 HE-BR	11.02.2025 97
DE 01 06 107 00551 HE-BR	11.02.2025 98
DE 01 14 006 93736 SN-WA	15.02.2025 99
DE 01 14 006 93735 SN-WA	16.02.2025 100
DE 01 06 107 00553 HE-BR	17.02.2025 101
DE 01 14 006 93737 SN-WA	17.02.2025 102

## Katalogindex

Tier	Katalognummer
<b>Suffolk</b>	
DE 01 14 006 93734 SN-WA	20.02.2025 ^ 103
DE 01 14 006 93738 SN-WA	20.02.2025 104
DE 01 14 006 57950 SN-RW	03.03.2025 105
DE 01 14 006 84591 SN-TL	03.03.2025 106
DE 01 14 006 84592 SN-TL	03.03.2025 107
DE 01 12 105 04528 BB-BD	06.03.2025 108
DE 01 14 006 57946 SN-RW	06.03.2025 109
DE 01 12 105 04530 BB-BD	08.03.2025 Erwin 110
DE 01 12 105 04529 BB-BD	09.03.2025 Niels 111
DE 01 14 006 57947 SN-RW	10.03.2025 112
DE 01 06 107 00550 HE-BR	14.03.2025 113
DE 01 14 006 57944 SN-RW	14.03.2025 114
DE 01 14 006 57948 SN-RW	14.03.2025 115
DE 01 14 006 57949 SN-RW	17.03.2025 116

Tier	Katalognummer
<b>Merinolangwollschaf</b>	
DE 01 16 203 85135 TH-WE	16.08.2024 117
DE 01 16 203 85122 TH-WE	29.08.2024 118
DE 01 16 203 72237 TH-SD	08.11.2024 119
DE 01 16 203 72244 TH-SD	09.11.2024 120
DE 01 16 203 72303 TH-SD	07.12.2024 121

Tier	Katalognummer
<b>Merinolandschaf</b>	
DE 01 15 009 02398 SA-RF	07.05.2024 122
DE 01 16 203 74034 TH-O	08.08.2024 123
DE 01 16 203 07203 TH-WE	10.08.2024 124
DE 01 16 203 07205 TH-WE	11.08.2024 125
DE 01 14 007 15239 SN-HS	12.08.2024 126
DE 01 14 007 15242 SN-HS	12.08.2024 127
DE 01 14 007 15244 SN-HS	13.08.2024 128
DE 01 14 007 15241 SN-HS	14.08.2024 129
DE 01 14 007 15245 SN-HS	14.08.2024 130
DE 01 16 203 74010 TH-O	14.08.2024 131
DE 01 16 203 74015 TH-O	14.08.2024 132
DE 01 16 203 74022 TH-O	14.08.2024 133
DE 01 16 203 74016 TH-O	15.08.2024 134
DE 01 14 007 15249 SN-HS	20.08.2024 135
DE 01 16 203 70130 TH-O	21.08.2024 136
DE 01 15 006 11193 SA-RF	04.10.2024 137
DE 01 15 006 11204 SA-RF	05.10.2024 138
DE 01 15 006 11188 SA-RF	06.10.2024 139
DE 01 15 006 11189 SA-RF	09.10.2024 ^ 140
DE 01 15 006 11194 SA-RF	09.10.2024 141
DE 01 15 006 11196 SA-RF	17.11.2024 142
DE 01 15 006 11202 SA-RF	18.11.2024 143
DE 01 15 006 11203 SA-RF	28.11.2024 144

# Katalogindex

Tier		Katalognummer
<b>Merinolandschaf</b>		
DE 01 15 006 11198 SA-RF	05.12.2024	145
DE 01 15 006 11201 SA-RF	12.12.2024	146
DE 01 14 007 15237 SN-HS	14.12.2024	147
DE 01 15 006 11197 SA-RF	16.12.2024	148
DE 01 14 007 15240 SN-HS	24.12.2024	149
DE 01 14 006 93739 SN-WA	02.01.2025	150
DE 01 14 007 15246 SN-HS	03.01.2025	151
DE 01 14 006 93740 SN-WA	21.01.2025	152

# Merinolangwollschaf

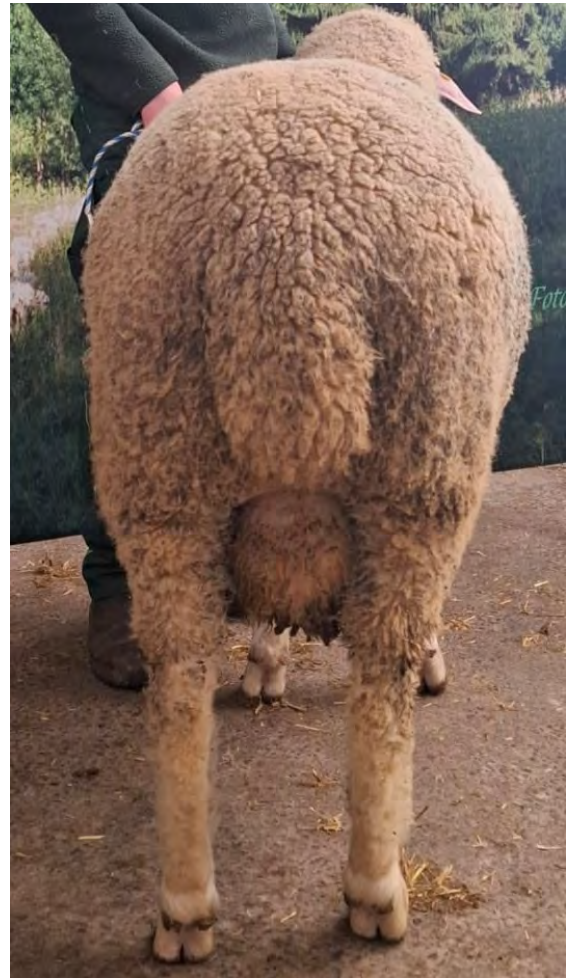

<b>117</b>	<b>DE 01 16 203 85135 TH-WE A</b>			<b>MLW</b>
	männlich		E	16.08.2024
WBE: 8/8/7	WK: I			
ARR/ARR	Linie: 0.9		kupiert: ja	
ZW 93 R - E -/-	F -/90/- M -			
Gewicht:	WBE:	Index:	WKL:	Prämie:
<b>DE 01 16 202 01319 TH-EI</b> [A] E			<b>DE 01 16 202 86820 TH-EI</b> [A] E	
WBE: 8/8/8 WK: I			WBE: 8/8/8 WK: I Prämie: lb +	
ARR/ARR Linie: 0.9			<b>DE 01 16 200 57688 TH-EI</b> [A] Z	
EMF: 164/66,0/372			WBE: 7/8/8 Fk: 8,2/7/9/9	
ZW 95 R - E 105/111/118 F 104/78/97/- M -			<b>DE 01 16 201 29388 TH-EI</b> [A] Z	
<b>DE 01 16 202 04039 TH-WE</b> [A] E			WBE: 8/8/8 WK: I Prämie: lb Akl II +	
WBE: 8/8/6 WK: II Linie: 1.11			<b>DE 01 16 008 09266 TH-WE</b> [A] E	
Fk: 5,0/4/5/4			WBE: 8/7/6 Fk: 4,9/2/2/2	
ZW 109 R 93 E 115/109/98 F -/108/- M -				
<b>Züchter und Besitzer:</b> Agrarprodukte Schwabhausen e.G., Wechmarer Str. 57, 99869 Schwabhausen				

SZ0003

# Merinolangwollschaf



<b>118</b>	<b>DE 01 16 203 85122 TH-WE A</b>			<b>MLW</b>
	männlich		E	29.08.2024
WBE: 8/7/7	WK: I			
ARR/ARR	Linie: 0.12		kupiert: ja	
ZW 84 R - E -/-	F -/78/-/ M -			
Gewicht:	WBE:	Index:	WKL:	Prämie:
<b>DE 01 16 203 12757 TH-EI</b> [A] Z			<b>DE 01 16 202 00838 TH-EI</b> [A] Z	
WBE: 9/8/8 WK: I			WBE: 7/7/8 WK: I	
ARR/ARR Linie: 0.12			<b>DE 01 16 200 93015 TH-EI</b> [A] E	
EMF: 90/43,0/391			WBE: 8/8/7 Fk: 8,0/7/11/11	
ZW 105 R 100 E 102/103/104 F 122/76/110/107 M -				
<b>DE 01 16 200 85134 TH-WE</b> [A] E			<b>DE 01 16 008 15024 TH-EI</b> 5080 [A] E	
WBE: 6/6/7 WK: II Linie: 1.11			WBE: 7/8/8 WK: I	
Fk: 7,5/6/7/7			<b>DE 01 16 007 96935 TH-WE</b> [A] Z	
ZW 84 R 101 E 81/88/90 F -/100/-/ M -			WBE: 8/8/7 Fk: 8,3/7/7/7	
<b>Züchter und Besitzer:</b> Agrarprodukte Schwabhausen e.G., Wechmarer Str. 57, 99869 Schwabhausen				

SZ0003

# Merinolangwollschaf



<b>119</b>	<b>DE 01 16 203 72237 TH-SD A</b>			<b>MLW</b>
männlich	E	08.11.2024	weiß	
WBE: 7/8/7	WK: I			
ARR/ARR	Linie: 0.12	SE: mittel	kupiert: ja	
EMF: 102/54,5/485				
US-EMF: 32.7/4.0	ZW 101 R - E -/-	F 98/-/94/109 M -		
Gewicht:	WBE:	Index:	WKL:	Prämie:
<b>DE 01 16 202 01339 TH-EI</b> [A] E	WBE: 8/8/8 WK: I		<b>DE 01 16 202 00838 TH-EI</b> [A] Z	WBE: 7/7/8 WK: I
ARR/ARR Linie: 0.12	EMF: 161/68,0/391		<b>DE 01 16 007 48197 TH-EI</b> [A] E	WBE: 8/6/7 Fk: 9,0/8/11/11
ZW 101 R - E 95/100/102 F 101/-/89/114 M -			<b>DE 01 16 008 47209 TH-SD</b> [A] Z	WBE: 7/8/7 WK: I
<b>DE 01 16 202 09176 TH-SD</b> [A] Z	WBE: 8/8/8 WK: I Linie: 0.9		<b>DE 01 16 007 32129 TH-SD</b> [A] E	WBE: 9/9/8 Fk: 6,0/5/8/8
Fk: 4,9/3/3/3	ZW 85 R 98 E 95/96/91 F 89/-/- M -			
<b>Züchter und Besitzer:</b> TLLLR Ref. 36 Thüringer Lehr-, Prüf- & Versuchsgut, Am Feldschlößchen 7-9, 99439 Buttstedt				

SZ0003

# Merinolangwollschaf



<b>120</b>	<b>DE 01 16 203 72244 TH-SD A</b>			<b>MLW</b>
männlich	E	09.11.2024	weiß	
WBE: 8/8/8	WK: I			
ARR/ARR	Linie: 0.12	SE: mittel	kupiert: ja	
EMF: 101/54,0/485				
US-EMF: 29.6/6.0	ZW 101 R - E -/-	F 102/-/92/108 M -		
Gewicht:	WBE:	Index:	WKL:	Prämie:
<b>DE 01 16 202 01339 TH-EI</b> [A] E	WBE: 8/8/8 WK: I		<b>DE 01 16 202 00838 TH-EI</b> [A] Z	WBE: 7/7/8 WK: I
ARR/ARR Linie: 0.12	EMF: 161/68,0/391		<b>DE 01 16 007 48197 TH-EI</b> [A] E	WBE: 8/6/7 Fk: 9,0/8/11/11
ZW 101 R - E 95/100/102 F 101/-/89/114 M -			<b>DE 01 16 201 29613 TH-EI</b> [A] E	WBE: 8/9/8 WK: I
<b>DE 01 16 202 09022 TH-SD</b> [A] E	WBE: 7/8/7 WK: I Linie: 0.5		<b>DE 01 16 008 47269 TH-SD</b> [A] E	WBE: 8/9/7 Fk: 7,9/5/7/7
Fk: 5,9/5/8/8	ZW 106 R 105 E 100/102/92 F 107/-/- M -			
<b>Züchter und Besitzer:</b> TLLLR Ref. 36 Thüringer Lehr-, Prüf- & Versuchsgut, Am Feldschlößchen 7-9, 99439 Buttstedt				

SZ0003

# Merinolangwollschaf



<b>121</b>	<b>DE 01 16 203 72303 TH-SD A</b>		<b>MLW</b>
	männlich	E	07.12.2024
WBE: 9/8/8	WK: I		
ARR/ARR	Linie: 0.12	kupiert: ja	
ZW 95 R - E -/-	F -/101/- M -		
Gewicht:	WBE:	Index:	WKL: Prämie:
<b>DE 01 16 203 12758 TH-EI</b> [A] E	WBE: 8/8/8 WK: I	<b>DE 01 16 202 00838 TH-EI</b> [A] Z	WBE: 7/7/8 WK: I
ARR/ARR Linie: 0.12	<b>DE 01 16 202 00298 TH-EI</b> [A] Z	WBE: 7/7/7 Fk: 2,9/2/2/2	
EMF: 90/46,0/456	<b>DE 01 16 203 30578 TH-SD</b> [A] Z	WBE: 9/8/7 WK: I Linie: 57.2	<b>DE 01 16 202 03309 TH-WE</b> [A] E
ZW 120 R - E 99/106/108 F 130/111/102/95 M -	Fk: 2,7/2/3/3	<b>DE 01 16 201 28324 TH-SD</b> [A] E	WBE: 8/8/7 Fk: 5,0/4/7/7
ZW 103 R 104 E 116/109/94 F -/101/- M -			
<b>Züchter und Besitzer:</b> TLLLR Ref. 36 Thüringer Lehr-, Prüf- & Versuchsgut, Am Feldschlößchen 7-9, 99439 Buttstedt			

SZ0003

# Merinolandschaf



<b>122</b>	<b>DE 01 15 009 02398 SA-RF A</b>			<b>MLS</b>
	männlich		Z	07.05.2024
WBE: 7/7/7	WK: I			
ARQ/ARQ	Linie: P-Linie			
EMF: 85/50,0/541				
ZW 104 R - E 102/93/91	F 115/-/- M -			
Gewicht:	WBE:	Index:	WKL:	Prämie:
<b>DE 01 15 009 01800 SA-RF</b> [A] Z			<b>DE 01 15 009 01699 SA-RF</b> [A] Z	
WBE: 8/8/7 WK: I			WBE: 8/7/7 WK: I	
ARR/ARQ Linie: P-Linie			<b>DE 01 15 009 01707 SA-RF</b> DE011500901707 [A] E	
EMF: 123/63,0/480			WBE: 8/8/8 Fk: 6,6/6/11/10	
ZW 109 R 105 E 106/84/85 F 127/-/- M -				
<b>SA00011 150511 SA-RF</b> [A] Z			<b>DE 01 15 003 86685 SA-RF</b> [A] E	
WBE: 7/9/8 WK: I Linie: M-Linie			WBE: 7/8/7 WK: I	
Fk: 9,6/8/16/16			<b>DE 01 15 009 00116 SA-RF</b> DE011500900116 [A] Z	
ZW 107 R 111 E 102/106/102 F 101/-/- M -			WBE: 8/7/8 Fk: 8,0/7/11/11	
<b>Züchter und Besitzer:</b> Rainer Frischbier, Neue Str. 5, 39264 Jütrichau/OT Pakendorf				

SZ0003

# Merinolandschaf

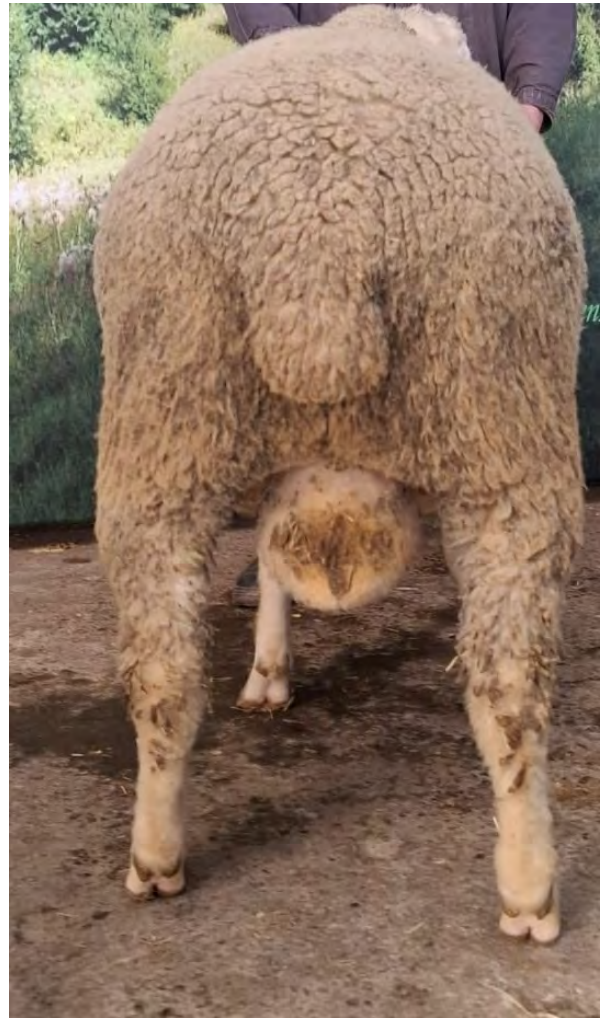

<b>123</b>	<b>DE 01 16 203 74034 TH-O A</b>			<b>MLS</b>
	männlich		Z	08.08.2024
WBE: 9/8/8	WK: I			
ARR/ARR	Linie: M-Linie		kupiert: ja	
EMF: 161/63,0/366				
US-EMF: 31.7/6.9	ZW 99 R - E -/-		F 100/-/101/98 M -	
Gewicht:	WBE:	Index:	WKL:	Prämie:
<b>DE 0109 9471 1592 BY-K</b> [A] Z			<b>DE 0109 9470 0703 BY-GD</b> [A] E	
WBE: 8/8/8 WK: I			WBE: 8/9/7 WK: I	
ARR/ARR Linie: M-Linie			<b>DE 0109 9471 1411 BY-K</b> [A] E	
EMF: 145/68,0/441			WBE: 9/8/9 Fk: 6,0/6/11/10	
ZW 141 R 93 E 114/123/117 F 136/119/111/- M -				
<b>DE 01 16 202 06422 TH-O</b> [A] E			<b>DE 0109 9646 0135 BY-TK</b> K [A] E	
WBE: 8/8/8 WK: I Fk: 6,7/7/13/13			WBE: 6/9/7 WK: I	
ARR/ARR Linie: K-Linie			<b>DE 01 16 005 58345 TH-O</b> [A] E	
ZW 107 R 108 E 109/101/100 F 94/-/116/93 M -			WBE: 8/7/7 Fk: 8,6/7/10/10	
<b>Züchter und Besitzer:</b> Jens-Uwe Otto, Unterdorf 4, 98530 Rohr				

SZ0003

# Merinolandschaf



<b>124</b>	<b>DE 01 16 203 07203 TH-WE A</b>			<b>MLS</b>
	männlich		E	10.08.2024
WBE: 7/8/8	WK: I			
ARR/ARR	Linie: R-Linie		kupiert: ja	
EMF: 150/47,0/280				
US-EMF: 27.9/2.7	ZW 103 R - E 94/111/113		F 91/-/92/- M -	
Gewicht:	WBE:	Index:	WKL:	Prämie:
<b>DE 01 16 202 86360 TH-SW</b> [A] E			<b>DE 01 06 105 22067 HE-F</b> [A] E	
WBE: 7/8/8 WK: I			WBE: 7/9/8 WK: I Prämie: +1a *1aS	
ARR/ARR Linie: R-Linie			<b>DE 01 16 202 06665 TH-SW</b> [A] E	
EMF: 118/56,0/432			WBE: 9/8/9 Fk: 3,0/1/1/1	
ZW 110 R - E 94/113/109 F 92/97/115/- M -				
<b>DE 01 16 200 85550 TH-WE</b> [A] E			<b>DE 01 16 200 31243 TH-O</b> [A] D	
WBE: 8/9/8 WK: I Linie: K-Linie			WBE: 7/8/8 WK: I Prämie: +1a	
Fk: 8,1/7/11/11			<b>DE 01 16 007 30435 TH-WE</b> [A] Z	
			WBE: 7/7/7 Fk: 4,6/4/4/4	
ZW 105 R 106 E 102/101/105 F 100/113/-/- M -				
<b>Züchter und Besitzer:</b> Agrarprodukte Schwabhausen e.G., Wechmarer Str. 57, 99869 Schwabhausen				

SZ0003

# Merinolandschaf

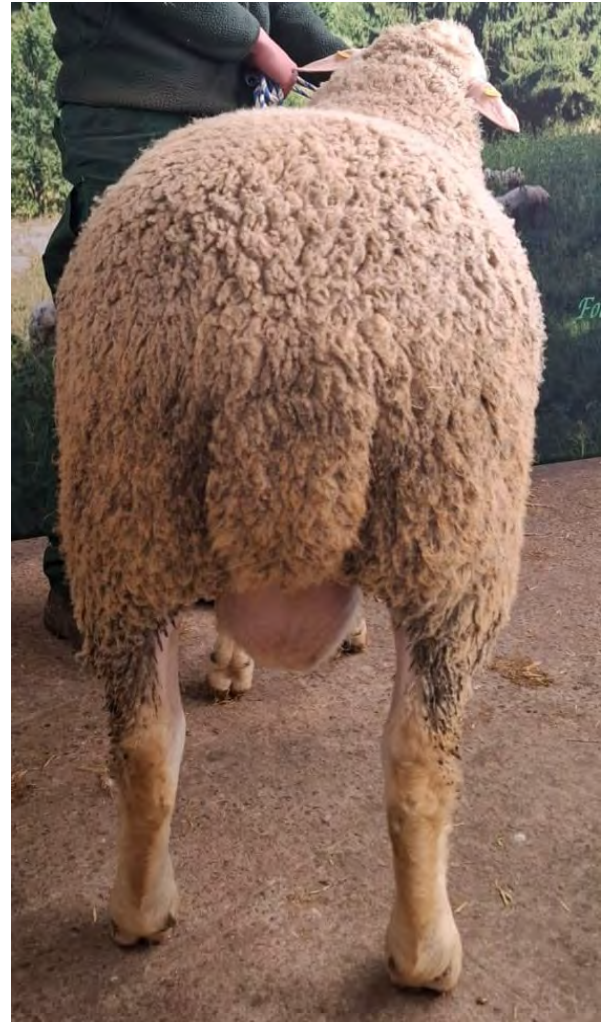

<b>125</b>	<b>DE 01 16 203 07205 TH-WE A</b>			<b>MLS</b>
	männlich		E	11.08.2024
WBE: 8/7/7	WK: I			
ARR/ARR	Linie: R-Linie		kupiert: ja	
EMF: 149/56,0/342				
US-EMF: 25.4/5.7	ZW 90 R - E 93/97/99		F 90/-/94/- M -	
Gewicht:	WBE:	Index:	WKL:	Prämie:
<b>DE 01 16 202 86360 TH-SW</b> [A] E			<b>DE 01 06 105 22067 HE-F</b> [A] E	
WBE: 7/8/8 WK: I			WBE: 7/9/8 WK: I Prämie: +1a *1aS	
ARR/ARR Linie: R-Linie			<b>DE 01 16 202 06665 TH-SW</b> [A] E	
EMF: 118/56,0/432			WBE: 9/8/9 Fk: 3,0/1/1/1	
ZW 110 R - E 94/113/109 F 92/97/115/- M -				
<b>DE 01 16 200 85448 TH-WE</b> [A] Z			<b>DE 01 16 200 31243 TH-O</b> [A] D	
WBE: 8/8/8 WK: I Linie: K-Linie			WBE: 7/8/8 WK: I Prämie: +1a	
Fk: 8,1/7/8/8			<b>DE 01 16 100 53502 TH-HS</b> [A] Z	
			WBE: 6/6/6 Fk: 6,9/7/8/8	
ZW 84 R 95 E 90/87/93 F 95/112/-/- M -				
<b>Züchter und Besitzer:</b> Agrarprodukte Schwabhausen e.G., Wechmarer Str. 57, 99869 Schwabhausen				

SZ0003

# Merinolandschaf

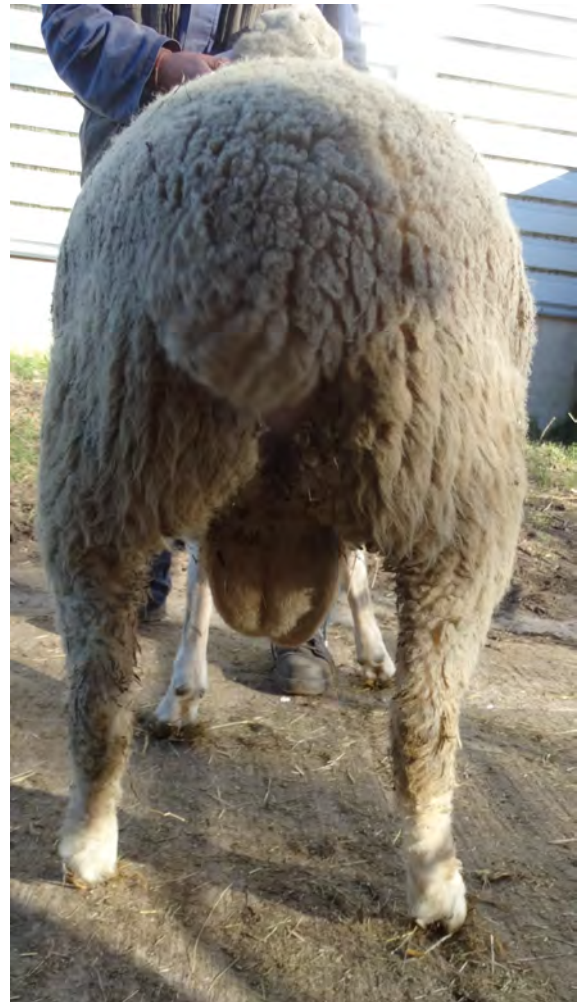

<b>126</b>	<b>DE 01 14 007 15239 SN-HS A</b>			<b>MLS</b>
	männlich		Z	12.08.2024
WBE: 8/8/8	WK: I			
ARR/ARR	Linie: K-Linie			
EMF: 105/51,0/448				
ZW 106 R - E -/-	F 108-/108/94 M -			
<b>Gewicht:</b>	<b>WBE:</b>	<b>Index:</b>	<b>WKL:</b>	<b>Prämie:</b>
<b>DE 01 14 004 98781 SN-HS</b> [A] Z			<b>DE 0109 9471 1124 BY-K</b> [A] E	
WBE: 9/9/9 WK: I			WBE: 7/8/8 WK: I	
ARR/ARR Linie: K-Linie			<b>DE 01 14 003 52524 SN-HS</b> [A] E	
EMF: 126/59,0/437			WBE: 7/7/8 Fk: 8,0/8/13/13	
ZW 123 R 105 E 106/102/109 F 132-/121/87 M -				
<b>DE 01 14 005 99381 SN-HS</b> [A] Z			<b>DE 01 15 004 84899 SA-M</b> [A] E	
WBE: 8/8/8 WK: I Linie: K-Linie			WBE: 7/7/8 WK: I	
Fk: 2,8/2/4/4			<b>DE 01 14 004 50854 SN-HS</b> [A] Z	
ZW 105 R 141 E 109/94/98 F 84-/92/102 M -			WBE: 8/8/8 Fk: 7,1/5/8/8	
<b>Züchter und Besitzer:</b> Harald Scholz, Zum alten Bahnhof 7, 04860 Torgau				

SZ0003

# Merinolandschaf



<b>127</b>	<b>DE 01 14 007 15242 SN-HS A</b>			<b>MLS</b>
	männlich		Z	12.08.2024
WBE: 9/8/8	WK: I			
ARR/ARQ	Linie: K-Linie			
EMF: 105/52,0/457				
ZW 110 R - E -/-	F 112/-/- M -			
<b>Gewicht:</b>	<b>WBE:</b>	<b>Index:</b>	<b>WKL:</b>	<b>Prämie:</b>
<b>DE 01 14 004 98781 SN-HS</b> [A] Z			<b>DE 0109 9471 1124 BY-K</b> [A] E	
WBE: 9/9/9 WK: I			WBE: 7/8/8 WK: I	
ARR/ARR Linie: K-Linie			<b>DE 01 14 003 52524 SN-HS</b> [A] E	
EMF: 126/59,0/437			WBE: 7/7/8 Fk: 8,0/8/13/13	
ZW 123 R 105 E 106/102/109 F 132/-/121/87 M -				
<b>DE 01 14 005 99438 SN-HS</b> [A] E			<b>DE 01 15 004 84899 SA-M</b> [A] E	
WBE: 8/8/8 WK: I Linie: K-Linie			WBE: 7/7/8 WK: I	
Fk: 1,7/1/2/1			<b>DE 01 14 004 98938 SN-HS</b> [A] E	
ZW 108 R 135 E 107/92/97 F 92/-/101/101 M -			WBE: 8/8/8 Fk: 5,5/3/4/4	
<b>Züchter und Besitzer:</b> Harald Scholz, Zum alten Bahnhof 7, 04860 Torgau				

SZ0003

# Merinolandschaf

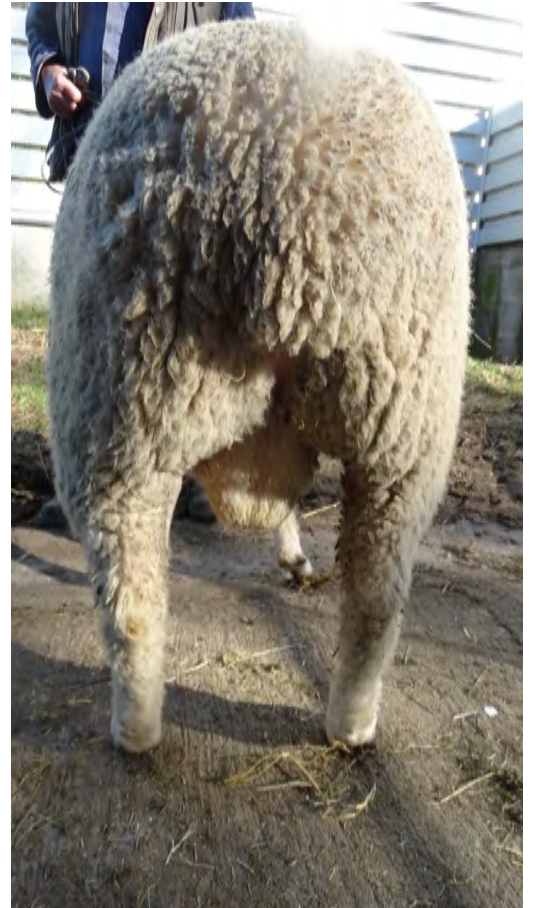

<b>128</b>	<b>DE 01 14 007 15244 SN-HS A</b>			<b>MLS</b>
	männlich		Z	13.08.2024
WBE: 8/8/8	WK: I			
ARR/ARQ	Linie: K-Linie			
EMF: 104/52,0/462				
ZW 109 R - E -/-	F 108-/115/92 M -			
Gewicht:	WBE:	Index:	WKL:	Prämie:
<b>DE 01 14 004 98781 SN-HS</b> [A] Z			<b>DE 0109 9471 1124 BY-K</b> [A] E	
WBE: 9/9/9 WK: I			WBE: 7/8/8 WK: I	
ARR/ARR Linie: K-Linie			<b>DE 01 14 003 52524 SN-HS</b> [A] E	
EMF: 126/59,0/437			WBE: 7/7/8 Fk: 8,0/8/13/13	
ZW 123 R 105 E 106/102/109 F 132-/121/87 M -				
<b>DE 01 14 005 99398 SN-HS</b> [A] Z			<b>DE 01 15 004 84899 SA-M</b> [A] E	
WBE: 7/8/8 WK: I Linie: K-Linie			WBE: 7/7/8 WK: I	
Fk: 2,8/2/4/4			<b>DE 01 14 003 52650 SN-HS</b> 160600 [A] E	
ZW 103 R 137 E 96/96/96 F 82-/106/96 M -			WBE: 7/8/7 Fk: 6,8/5/9/9	
<b>Züchter und Besitzer:</b> Harald Scholz, Zum alten Bahnhof 7, 04860 Torgau				

SZ0003

# Merinolandschaf



<b>129</b>	<b>DE 01 14 007 15241 SN-HS A</b>			<b>MLS</b>
	männlich		Z	14.08.2024
WBE: 8/8/8	WK: I			
ARR/ARR	Linie: K-Linie			
EMF: 103/51,0/456				
ZW 114 R - E -/-	F 116-/113/96 M -			
Gewicht:	WBE:	Index:	WKL:	Prämie:
<b>DE 01 14 004 98781 SN-HS</b> [A] Z			<b>DE 0109 9471 1124 BY-K</b> [A] E	
WBE: 9/9/9 WK: I			WBE: 7/8/8 WK: I	
ARR/ARR Linie: K-Linie			<b>DE 01 14 003 52524 SN-HS</b> [A] E	
EMF: 126/59,0/437			WBE: 7/7/8 Fk: 8,0/8/13/13	
ZW 123 R 105 E 106/102/109 F 132-/121/87 M -				
<b>DE 01 14 005 99378 SN-HS</b> [A] Z			<b>DE 01 15 004 84899 SA-M</b> [A] E	
WBE: 8/8/8 WK: I Linie: K-Linie			WBE: 7/7/8 WK: I	
Fk: 2,8/2/3/3			<b>DE 01 14 004 98818 SN-HS</b> 174561 [A] Z	
ZW 110 R 133 E 104/91/94 F 101-/104/106 M -			WBE: 7/7/7 Fk: 7,0/4/8/8	
<b>Züchter und Besitzer:</b> Harald Scholz, Zum alten Bahnhof 7, 04860 Torgau				

SZ0003

# Merinolandschaf

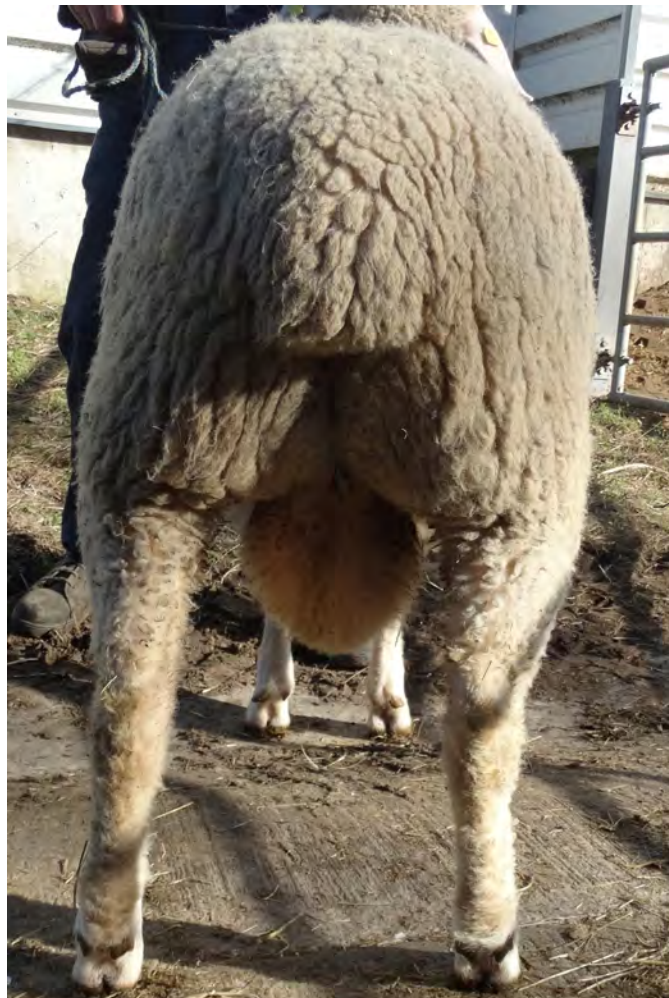

<b>130</b>	<b>DE 01 14 007 15245 SN-HS A</b>			<b>MLS</b>
	männlich		Z	14.08.2024
WBE: 8/8/8	WK: I			
ARR/ARR	Linie: K-Linie			
EMF: 103/50,0/447				
ZW 117 R - E -/-	F 123/-/115/92 M -			
Gewicht:	WBE:	Index:	WKL:	Prämie:
<b>DE 01 14 004 98781 SN-HS</b> [A] Z			<b>DE 0109 9471 1124 BY-K</b> [A] E	
WBE: 9/9/9 WK: I			WBE: 7/8/8 WK: I	
ARR/ARR Linie: K-Linie			<b>DE 01 14 003 52524 SN-HS</b> [A] E	
EMF: 126/59,0/437			WBE: 7/7/8 Fk: 8,0/8/13/13	
ZW 123 R 105 E 106/102/109 F 132/-/121/87 M -				
<b>DE 01 14 005 99432 SN-HS</b> [A] Z			<b>DE 0109 9568 1380 BY-RL</b> [A] Z	
WBE: 8/9/9 WK: I Linie: P-Linie			WBE: 8/8/8 WK: I Prämie: 1a	
Fk: 1,7/1/2/2			<b>DE 01 14 004 98829 SN-HS</b> 174560 [A] Z	
ZW 126 R 132 E 103/104/107 F 119/-/111/98 M -			WBE: 5/7/7 Fk: 4,9/3/5/5	
<b>Züchter und Besitzer:</b> Harald Scholz, Zum alten Bahnhof 7, 04860 Torgau				

SZ0003

# Merinolandschaf

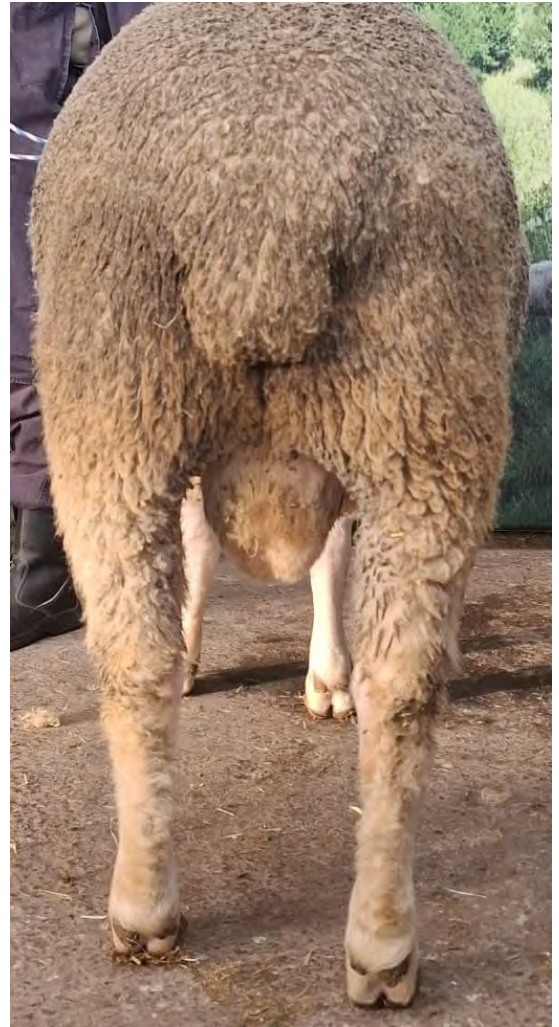

<b>131</b>	<b>DE 01 16 203 74010 TH-O A</b>			<b>MLS</b>
	männlich		Z	14.08.2024
WBE: 9/8/7	WK: I			
ARR/ARR	Linie: P-Linie		kupiert: ja	
EMF: 155/70,0/426				
US-EMF: 34.4/6.1	ZW 101 R - E -/-		F 103/-/102/97 M -	
<b>Gewicht:</b>	<b>WBE:</b>	<b>Index:</b>	<b>WKL:</b>	<b>Prämie:</b>
<b>DE 01 16 202 63617 TH-O</b>	[A] E		<b>DE 01 14 004 98761 SN-HS</b>	[A] Z
WBE: 8/8/8 WK: I Prämie: Ic			WBE: 8/8/8 WK: I	
ARR/ARR Linie: P-Linie			<b>DE 01 16 202 63036 TH-O</b>	[A] Z
EMF: 145/66,0/421			WBE: 7/7/8 Fk: 4,4/5/6/6	
ZW 123 R - E 117/114/123 F 103/74/136/99 M -				
<b>DE 01 16 202 05194 TH-O</b>	[A] E		<b>DE 01 16 202 04476 TH-O</b>	[A] Z
WBE: 7/8/8 WK: I Linie: M-Linie			WBE: 9/9/8 WK: I	
Fk: 3,4/3/4/4			<b>DE 01 16 202 63088 TH-O</b>	[A] D
ZW 99 R 91 E 92/108/112 F 98/-/- M -			WBE: 8/8/8 Fk: 5,0/6/9/9	
<b>Züchter und Besitzer:</b> Jens-Uwe Otto, Unterdorf 4, 98530 Rohr				

SZ0003

# Merinolandschaf

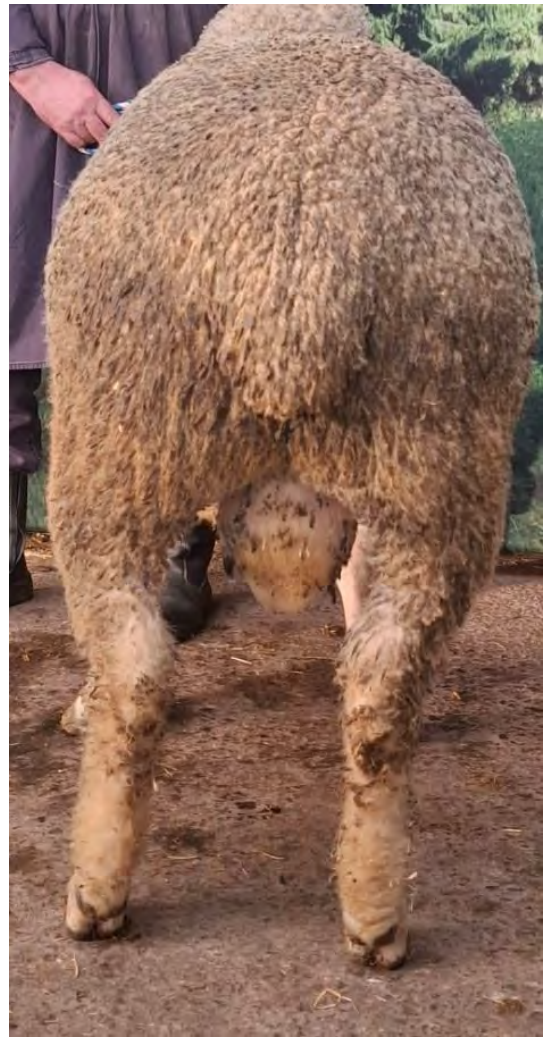

<b>132</b>	<b>DE 01 16 203 74015 TH-O A</b>			<b>MLS</b>
	männlich		Z	14.08.2024
WBE: 8/8/8	WK: I			
ARR/ARR	Linie: M-Linie		kupiert: ja	
EMF: 155/61,0/368				
US-EMF: 42.3/3.7	ZW 105 R - E -/-		F 97/-/113/99 M -	
<b>Gewicht:</b>	<b>WBE:</b>	<b>Index:</b>	<b>WKL:</b>	<b>Prämie:</b>
<b>DE 0109 9646 0322 BY-TK</b> [A] E			<b>DE 0109 9646 0253 BY-TK</b> [A] Z	
WBE: 5/9/8 WK: I			WBE: 7/8/8 WK: I	
ARR/ARR Linie: M-Linie			<b>DE 0109 9646 0212 BY-TK</b> [A] Z	
EMF: 116/48,0/371			WBE: 8/7/7 Fk: 5,0/5/8/7	
ZW 99 R - E 82/111/108 F 80/75/135/- M -				
<b>DE 01 16 202 63299 TH-O</b> [A] Z			<b>DE 0109 9176 1375 BY-S</b> [A] E	
WBE: 9/7/8 WK: I Linie: P-Linie			WBE: 8/9/8 WK: I Prämie: BY-1a	
Fk: 3,6/4/7/7			<b>DE 01 16 202 04733 TH-O</b> [A] Z	
ZW 101 R 95 E 109/96/99 F 107/-/104/95 M -			WBE: 8/7/8 Fk: 6,0/7/12/12	
<b>Züchter und Besitzer:</b> Jens-Uwe Otto, Unterdorf 4, 98530 Rohr				

SZ0003

# Merinolandschaf



<b>133</b>	<b>DE 01 16 203 74022 TH-O A</b>			<b>MLS</b>
	männlich		E	14.08.2024
WBE: 8/8/8	WK: I			
ARR/ARR	Linie: P-Linie		kupiert: ja	
EMF: 155/59,0/348				
US-EMF: 37.1/5.6	ZW 94 R - E -/-		F 97/-/102/91 M -	
<b>Gewicht:</b>	<b>WBE:</b>	<b>Index:</b>	<b>WKL:</b>	<b>Prämie:</b>
<b>DE 01 16 202 63617 TH-O</b> [A] E	WBE: 8/8/8 WK: I Prämie: Ic		<b>DE 01 14 004 98761 SN-HS</b> [A] Z	WBE: 8/8/8 WK: I
ARR/ARR Linie: P-Linie	EMF: 145/66,0/421		<b>DE 01 16 202 63036 TH-O</b> [A] Z	WBE: 7/7/8 Fk: 4,4/5/6/6
ZW 123 R - E 117/114/123 F 103/74/136/99 M -			<b>DE 0109 9648 1556 BY-FR</b> [A] Z	WBE: 7/9/8 WK: I Prämie: b
<b>DE 01 16 202 63065 TH-O</b> [A] E	WBE: 8/8/8 WK: I Linie: M-Linie		<b>DE 01 16 007 44226 TH-O</b> [A] Z	WBE: 8/8/8 Fk: 6,0/6/7/7
Fk: 5,0/6/9/9	ZW 94 R 87 E 94/101/104 F 108/-/96/89 M -			
<b>Züchter und Besitzer:</b> Jens-Uwe Otto, Unterdorf 4, 98530 Rohr				

SZ0003

# Merinolandschaf

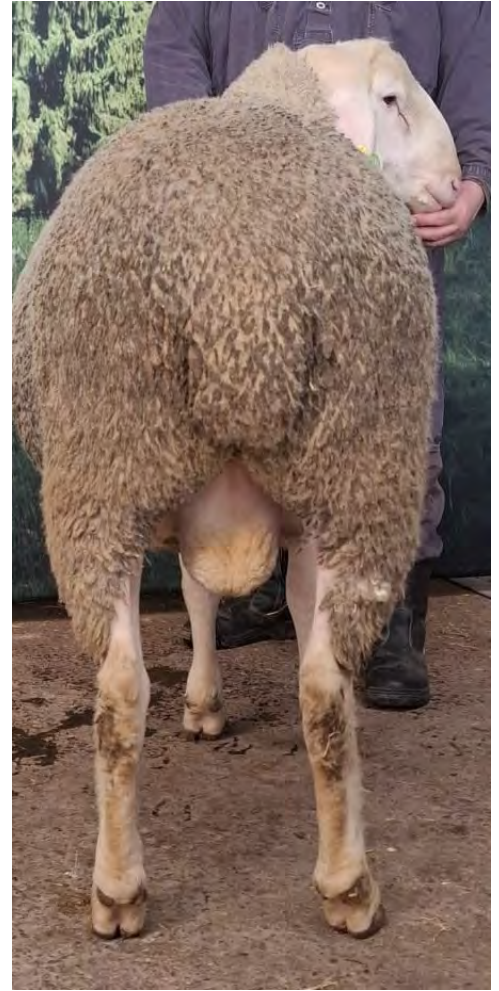

<b>134</b>	<b>DE 01 16 203 74016 TH-O A</b>			<b>MLS</b>
	männlich		E	15.08.2024
WBE: 8/9/8	WK: I		Prämie: le	
ARR/ARR	Linie: K-Linie		kupiert: ja	
EMF: 154/72,0/435				
US-EMF: 34.4/5.2	ZW 93 R - E 71/101/95		F 109/-/91/112 M -	
Gewicht:	WBE:	Index:	WKL:	Prämie:
<b>DE 0109 9572 1824 BY-T</b>	[A] E		<b>DE 0109 9648 1842 BY-FR</b>	Kleiber [A] E
WBE: 6/9/8 WK: I			WBE: 7/8/8 WK: I Prämie: B	
ARR/ARR Linie: K-Linie			<b>DE 0109 9572 1061 BY-T</b>	[A] Z
EMF: 93/54,0/527			WBE: 7/8/8 Fk: 7,0/8/12/12	
ZW 112 R - E 54/111/112 F 119/105/114/- M -				
<b>DE 01 16 202 04984 TH-O</b>	[A] Z		<b>DE 01 16 201 01166 TH-O</b>	M [A] Z
WBE: 8/8/7 WK: I Fk: 5,7/7/10/10			WBE: 8/8/8 WK: I	
ARR/ARR Linie: M-Linie			<b>DE 01 16 005 58375 TH-O</b>	[A] E
ZW 84 R 93 E 96/99/89 F 100/-/84/100 M -			WBE: 7/7/7 Fk: 8,0/9/16/15	
<b>Züchter und Besitzer:</b> Jens-Uwe Otto, Unterdorf 4, 98530 Rohr				

SZ0003

# Merinolandschaf

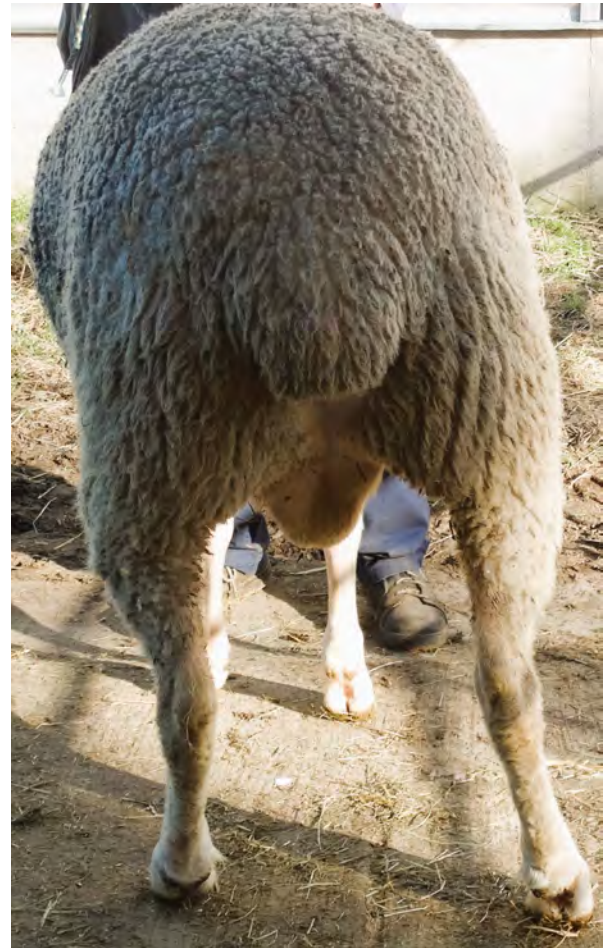

<b>135</b>	<b>DE 01 14 007 15249 SN-HS A</b>			<b>MLS</b>
	männlich		E	20.08.2024
WBE: 8/8/8	WK: I			
ARR/ARQ	Linie: K-Linie			
EMF: 97/53,0/495				
ZW 116 R - E -/-	F 122/-/- M -			
Gewicht:	WBE:	Index:	WKL:	Prämie:
<b>DE 01 14 004 98781 SN-HS</b> [A] Z			<b>DE 0109 9471 1124 BY-K</b> [A] E	
WBE: 9/9/9 WK: I			WBE: 7/8/8 WK: I	
ARR/ARR Linie: K-Linie			<b>DE 01 14 003 52524 SN-HS</b> [A] E	
EMF: 126/59,0/437			WBE: 7/7/8 Fk: 8,0/8/13/13	
ZW 123 R 105 E 106/102/109 F 132/-/121/87 M -				
<b>DE 01 14 005 99356 SN-HS</b> [A] Z			<b>DE 01 14 004 98743 SN-HS</b> Polz [A] Z	
WBE: 8/8/8 WK: I Linie: P-Linie			WBE: 9/9/8 WK: I	
Fk: 3,0/2/3/3			<b>DE 01 14 004 98867 SN-HS</b> 187529 [A] Z	
ZW 108 R 124 E 109/91/94 F 109/-/- M -			WBE: 8/8/7 Fk: 5,2/4/7/7	
<b>Züchter und Besitzer:</b> Harald Scholz, Zum alten Bahnhof 7, 04860 Torgau				

SZ0003

# Merinolandschaf

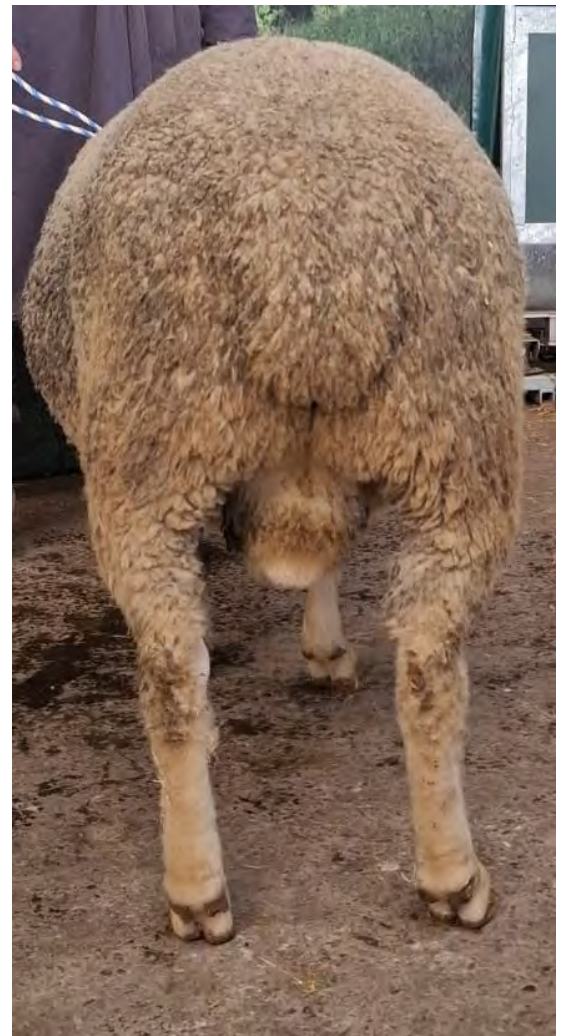

<b>136</b>	<b>DE 01 16 203 70130 TH-O A</b>			<b>MLS</b>
	männlich		E	21.08.2024
WBE: 8/8/8	WK: I		Prämie: Id**	
ARR/ARR	Linie: M-Linie		kupiert: ja	
<b>Gewicht:</b>	<b>WBE:</b>	<b>Index:</b>	<b>WKL:</b>	<b>Prämie:</b>
<b>DE 0109 9646 0322 BY-TK</b> [A] E	WBE: 5/9/8 WK: I		<b>DE 0109 9646 0253 BY-TK</b> [A] Z	WBE: 7/8/8 WK: I
ARR/ARR Linie: M-Linie	EMF: 116/48,0/371		<b>DE 0109 9646 0212 BY-TK</b> [A] Z	WBE: 8/7/7 Fk: 5,0/5/8/7
ZW 99 R - E 82/111/108 F 80/75/135/- M -			<b>DE 01 16 200 84397 TH-U</b> [A] Z	WBE: 8/9/8 WK: I Prämie: FS lb +
<b>DE 01 16 202 63667 TH-O</b> [A] Z	WBE: 7/8/8 WK: I Linie: M-Linie		<b>DE 01 16 201 27048 TH-O</b> [A] E	WBE: 8/8/8 Fk: 6,6/7/13/13
Fk: 2,7/3/4/4	ZW 99 R 96 E 105/111/108 F 91/106/-/- M -			
<b>Züchter und Besitzer:</b> Jens-Uwe Otto, Unterdorf 4, 98530 Rohr				

SZ0003

# Merinolandschaf



<b>137</b>	<b>DE 01 15 006 11193 SA-RF A</b>			<b>MLS</b>
	männlich		E	04.10.2024
WBE: 9/7/7	WK: I			
ARR/ARR	Linie: M-Linie			
EMF: 97/62,0/588				
ZW - R - E -/-	F 101/-/- M -			
<b>Gewicht:</b>	<b>WBE:</b>	<b>Index:</b>	<b>WKL:</b>	<b>Prämie:</b>
<b>DE 01 15 005 52216 SA-RF</b> [A] Z			<b>DE 0109 9470 0406 BY-GD</b> [A] E	
WBE: 8/8/7 WK: I			WBE: 7/7/7 WK: I	
ARR/ARR Linie: M-Linie			<b>DE 01 15 009 01743 SA-RF</b> DE011500901743 [A] Z	
EMF: 140/78,0/529			WBE: 8/9/9 Fk: 6,3/6/12/12	
ZW 87 R - E 104/108/102 F 70/94/115/72 M -				
<b>DE 01 15 009 02042 SA-RF</b> DE011500902042 [A] Z			<b>DE 01 15 009 01699 SA-RF</b> [A] Z	
WBE: 7/7/7 WK: I Linie: P-Linie			WBE: 8/7/7 WK: I	
Fk: 5,2/4/8/8			<b>DE 01 15 009 01837 SA-RF</b> DE011500901837 [A] E	
ZW 93 R 100 E 101/78/77 F 115/105/108/103 M -			WBE: 9/8/7 Fk: 5,8/3/6/6	
<b>Züchter und Besitzer:</b> Rainer Frischbier, Neue Str. 5, 39264 Jütrichau/OT Pakendorf				

SZ0003

# Merinolandschaf



<b>138</b>	<b>DE 01 15 006 11204 SA-RF A</b>			<b>MLS</b>
	männlich		Z	05.10.2024
WBE: 8/8/7	WK: I			
ARR/ARQ	Linie: M-Linie			
EMF: 106/62,0/547				
ZW - R - E -/-	F 96/-/- M -			
Gewicht:	WBE:	Index:	WKL:	Prämie:
<b>DE 01 15 005 52216 SA-RF</b> [A] Z			<b>DE 0109 9470 0406 BY-GD</b> [A] E	
WBE: 8/8/7 WK: I			WBE: 7/7/7 WK: I	
ARR/ARR Linie: M-Linie			<b>DE 01 15 009 01743 SA-RF</b> DE011500901743 [A] Z	
EMF: 140/78,0/529			WBE: 8/9/9 Fk: 6,3/6/12/12	
ZW 87 R - E 104/108/102 F 70/94/115/72 M -				
<b>DE 01 15 009 01842 SA-RF</b> DE011500901842 [A] Z			<b>DE 01 15 004 28010 SA-RF</b> [A] Z	
WBE: 6/6/7 WK: II Linie: M-Linie			WBE: 7/7/6 WK: II	
Fk: 6,8/5/9/9			<b>SA00011 150508 SA-RF</b> [A] E	
ZW 98 R 111 E 91/77/83 F 104/109/105/114 M -			WBE: 8/7/7 Fk: 5,7/5/10/10	
<b>Züchter und Besitzer:</b> Rainer Frischbier, Neue Str. 5, 39264 Jütrichau/OT Pakendorf				

SZ0003

# Merinolandschaf

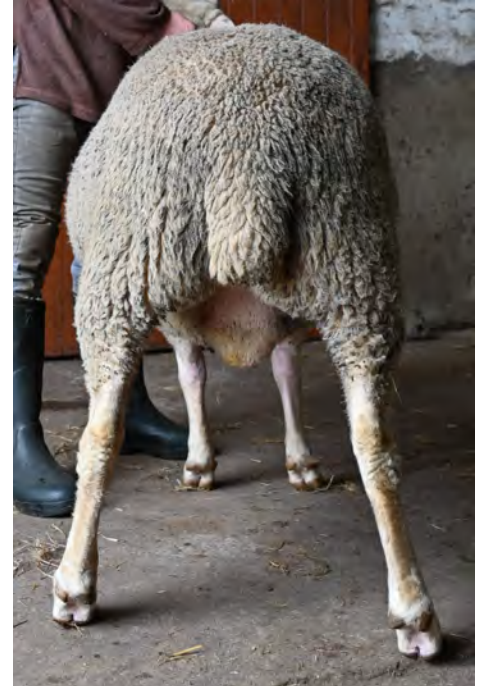

<b>139</b>	<b>DE 01 15 006 11188 SA-RF A</b>			<b>MLS</b>
	männlich		Z	06.10.2024
WBE: 7/8/8	WK: I			
ARR/ARR	Linie: M-Linie			
EMF: 105/60,0/533				
ZW 87 R - E 97/99/98	F 89/-/- M -			
Gewicht:	WBE:	Index:	WKL:	Prämie:
<b>DE 01 15 005 52216 SA-RF</b> [A] Z			<b>DE 0109 9470 0406 BY-GD</b> [A] E	
WBE: 8/8/7 WK: I			WBE: 7/7/7 WK: I	
ARR/ARR Linie: M-Linie			<b>DE 01 15 009 01743 SA-RF</b> DE011500901743 [A] Z	
EMF: 140/78,0/529			WBE: 8/9/9 Fk: 6,3/6/12/12	
ZW 87 R - E 104/108/102 F 70/94/115/72 M -				
<b>DE 01 15 009 02228 SA-RF</b> DE011500902228 [A] Z			<b>DE 01 15 009 01796 SA-RF</b> [A] Z	
WBE: 8/7/8 WK: I			WBE: 8/8/8 WK: I Prämie: lc*	
Linie: S-Gründungstier Fk: 2,9/2/3/3			<b>DE 01 15 009 01710 SA-RF</b> DE011500901710 [A] D	
ZW 88 R 110 E 97/91/95 F 92/-/- M -			WBE: 7/7/7 Fk: 6,9/6/10/10	
<b>Züchter und Besitzer:</b> Rainer Frischbier, Neue Str. 5, 39264 Jütrichau/OT Pakendorf				

SZ0003

# Merinolandschaf



<b>140</b>	<b>DE 01 15 006 11189 SA-RF A</b>			<b>MLS</b>
Name: ^	männlich	E	09.10.2024	
WBE: 8/8/8	WK: I			
ARR/ARR	Linie: M-Linie			
EMF: 102/60,0/549				
ZW 84 R - E 101/98/89	F 91/-/- M -			
Gewicht:	WBE:	Index:	WKL:	Prämie:
<b>DE 01 15 005 52216 SA-RF</b> [A] Z			<b>DE 0109 9470 0406 BY-GD</b> [A] E	
WBE: 8/8/7 WK: I			WBE: 7/7/7 WK: I	
ARR/ARR Linie: M-Linie			<b>DE 01 15 009 01743 SA-RF</b> DE011500901743 [A] Z	
EMF: 140/78,0/529			WBE: 8/9/9 Fk: 6,3/6/12/12	
ZW 87 R - E 104/108/102 F 70/94/115/72 M -				
<b>DE 01 15 009 02234 SA-RF</b> DE011500902234 [A] E			<b>DE 01 15 009 01796 SA-RF</b> [A] Z	
WBE: 8/8/6 WK: II			WBE: 8/8/8 WK: I Prämie: lc*	
Linie: S-Gründungstier Fk: 2,9/2/3/3			<b>SA00011 150536 SA-RF</b> [A] Z	
ZW 79 R 107 E 93/88/75 F 100/-/- M -			WBE: 7/7/7 Fk: 6,7/5/8/8	
<b>Züchter und Besitzer:</b> Rainer Frischbier, Neue Str. 5, 39264 Jütrichau/OT Pakendorf				

SZ0003

# Merinolandschaf

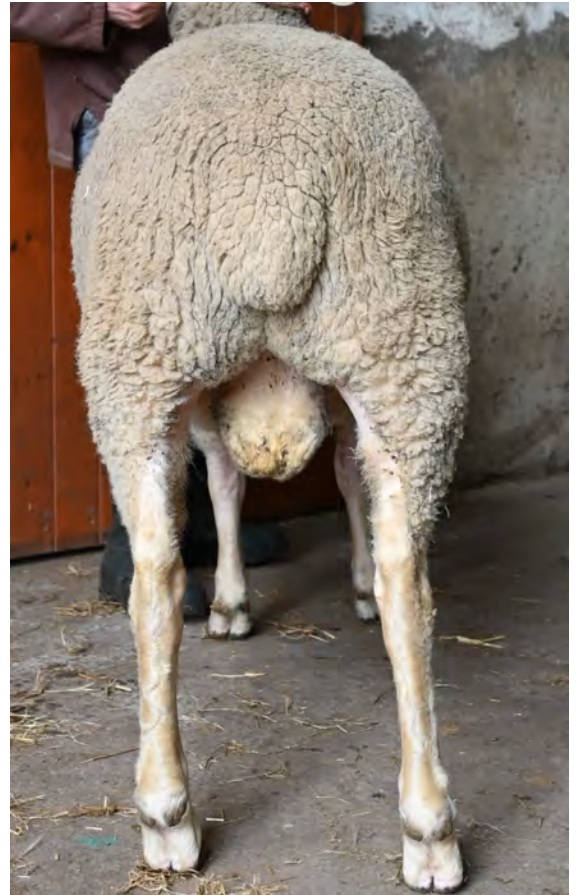

<b>141</b>	<b>DE 01 15 006 11194 SA-RF A</b>			<b>MLS</b>
	männlich		E	09.10.2024
WBE: 7/7/7	WK: I			
ARR/ARQ	Linie: M-Linie			
EMF: 102/54,0/490				
ZW - R - E -/-	F 88/-/- M -			
Gewicht:	WBE:	Index:	WKL:	Prämie:
<b>DE 01 15 005 52216 SA-RF</b> [A] Z			<b>DE 0109 9470 0406 BY-GD</b> [A] E	
WBE: 8/8/7 WK: I			WBE: 7/7/7 WK: I	
ARR/ARR Linie: M-Linie			<b>DE 01 15 009 01743 SA-RF</b> DE011500901743 [A] Z	
EMF: 140/78,0/529			WBE: 8/9/9 Fk: 6,3/6/12/12	
ZW 87 R - E 104/108/102 F 70/94/115/72 M -				
<b>DE 01 15 009 02215 SA-RF</b> DE011500902215 [A] Z			<b>DE 01 15 009 01689 SA-RF</b> [A] E	
WBE: 9/8/8 Linie: M-Linie			WBE: 8/8/7 WK: I	
Fk: 3,3/2/3/3			<b>DE 01 15 009 00636 SA-RF</b> DE011500900636 [A] Z	
ZW 100 R 104 E 110/91/90 F 107/-/- M -			WBE: 8/7/7 Fk: 8,8/8/15/15	
<b>Züchter und Besitzer:</b> Rainer Frischbier, Neue Str. 5, 39264 Jütrichau/OT Pakendorf				

SZ0003

# Merinolandschaf



<b>142</b>	<b>DE 01 15 006 11196 SA-RF A</b>			<b>MLS</b>
	männlich		Z	17.11.2024
WBE: 8/7/7	WK: I			
ARR/ARQ	Linie: M-Linie			
EMF: 129/67,0/488				
US-EMF: 35.4/6.3	ZW 107 R - E -/-		F 106/-/99/108 M -	
Gewicht:	WBE:	Index:	WKL:	Prämie:
<b>DE 01 15 009 02200 SA-RF</b> [A] Z			<b>DE 0109 9572 1170 BY-T</b> [A] E	
WBE: 8/7/7 WK: I			WBE: 8/8/7 WK: I	
ARQ/ARQ Linie: M-Linie			<b>DE 01 15 009 01807 SA-RF</b> DE011500901807 [A] Z	
EMF: 78/50,0/590/110			WBE: 8/9/8 Fk: 6,7/5/7/7	
ZW 96 R - E 100/103/92 F 95/96/117/91 M -				
<b>DE 01 15 009 02310 SA-RF</b> DE011500902310 [A] D			<b>DE 01 15 004 28010 SA-RF</b> [A] Z	
WBE: 8/8/8 WK: I Linie: M-Linie			WBE: 7/7/6 WK: II	
Fk: 2,4/1/2/2			<b>DE 01 15 009 01640 SA-RF</b> DE011500901640 [A] Z	
ZW 99 R 120 E 97/96/91 F 102/-/- M -			WBE: 8/8/8 Fk: 7,4/7/16/16	
<b>Züchter und Besitzer:</b> Rainer Frischbier, Neue Str. 5, 39264 Jütrichau/OT Pakendorf				

SZ0003

# Merinolandschaf

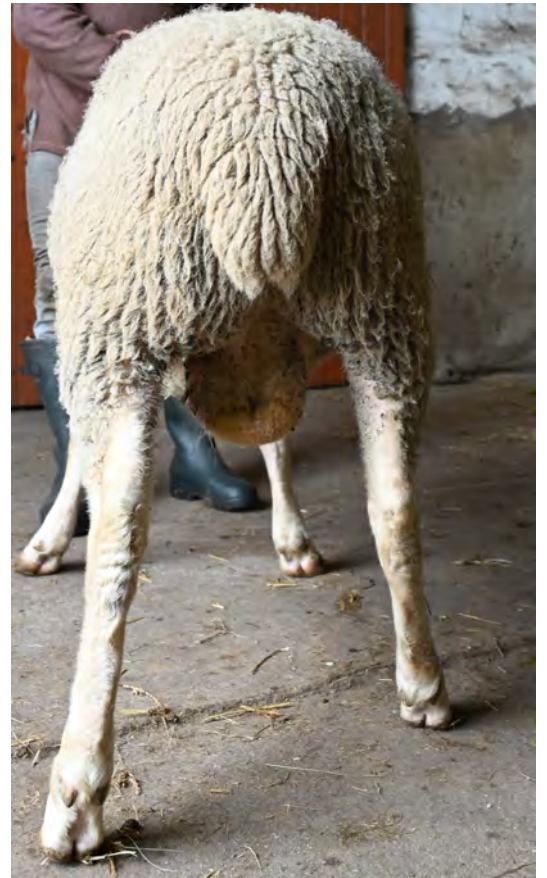

<b>143</b>	<b>DE 01 15 006 11202 SA-RF A</b>			<b>MLS</b>
	männlich		Z	18.11.2024
WBE: 7/7/8	WK: I			
ARR/ARQ	Linie: M-Linie			
EMF: 128/65,0/477				
US-EMF: 34.6/7.7	ZW 96 R - E -/-		F 97/-/103/93 M -	
Gewicht:	WBE:	Index:	WKL:	Prämie:
<b>DE 01 15 009 02200 SA-RF</b> [A] Z			<b>DE 0109 9572 1170 BY-T</b> [A] E	
WBE: 8/7/7 WK: I			WBE: 8/8/7 WK: I	
ARQ/ARQ Linie: M-Linie			<b>DE 01 15 009 01807 SA-RF</b> DE011500901807 [A] Z	
EMF: 78/50,0/590/110			WBE: 8/9/8 Fk: 6,7/5/7/7	
ZW 96 R - E 100/103/92 F 95/96/117/91 M -				
<b>DE 01 15 009 02030 SA-RF</b> DE011500902030 [A] D			<b>DE 01 15 009 01689 SA-RF</b> [A] E	
WBE: 8/8/9 WK: I Linie: M-Linie			WBE: 8/8/7 WK: I	
Fk: 5,2/4/7/7			<b>DE 01 15 009 00353 SA-RF</b> DE011500900353 [A] Z	
ZW 103 R 106 E 98/101/105 F 100/-/- M -			WBE: 8/8/8 Fk: 8,2/8/15/15	
<b>Züchter und Besitzer:</b> Rainer Frischbier, Neue Str. 5, 39264 Jütrichau/OT Pakendorf				

SZ0003

# Merinolandschaf



<b>144</b>	<b>DE 01 15 006 11203 SA-RF A</b>			<b>MLS</b>
	männlich		Z	28.11.2024
WBE: 7/7/7	WK: I			
ARQ/ARQ	Linie: M-Linie			
EMF: 118/66,0/525				
US-EMF: 34.7/8.1	ZW 103 R - E -/-		F 105/-/110/91 M -	
Gewicht:	WBE:	Index:	WKL:	Prämie:
<b>DE 01 15 009 02200 SA-RF</b> [A] Z			<b>DE 0109 9572 1170 BY-T</b> [A] E	
WBE: 8/7/7 WK: I			WBE: 8/8/7 WK: I	
ARQ/ARQ Linie: M-Linie			<b>DE 01 15 009 01807 SA-RF</b> DE011500901807 [A] Z	
EMF: 78/50,0/590/110			WBE: 8/9/8 Fk: 6,7/5/7/7	
ZW 96 R - E 100/103/92 F 95/96/117/91 M -				
<b>DE 01 15 009 01716 SA-RF</b> DE011500901716 [A] Z			<b>DE 01 15 004 28001 SA-RF</b> [A] E	
WBE: 9/7/7 WK: I Linie: R-Linie			WBE: 7/7/7 WK: I	
Fk: 7,8/6/9/9			<b>DE 01 15 009 00132 SA-RF</b> DE011500900132 [A] E	
ZW 95 R 94 E 108/87/88 F 111/-/-/ M -			WBE: 6/8/8 Fk: 7,1/6/13/12	
<b>Züchter und Besitzer:</b> Rainer Frischbier, Neue Str. 5, 39264 Jütrichau/OT Pakendorf				

SZ0003

# Merinolandschaf



<b>145</b>	<b>DE 01 15 006 11198 SA-RF A</b>			<b>MLS</b>
	männlich		Z	05.12.2024
WBE: 8/7/7	WK: I			
ARQ/ARQ	Linie: M-Linie			
EMF: 111/67,0/568				
US-EMF: 31.6/7.5	ZW 105 R - E -/-		F 107/-/105/97 M -	
Gewicht:	WBE:	Index:	WKL:	Prämie:
<b>DE 01 15 009 02200 SA-RF</b> [A] Z			<b>DE 0109 9572 1170 BY-T</b> [A] E	
WBE: 8/7/7 WK: I			WBE: 8/8/7 WK: I	
ARQ/ARQ Linie: M-Linie			<b>DE 01 15 009 01807 SA-RF</b> DE011500901807 [A] Z	
EMF: 78/50,0/590/110			WBE: 8/9/8 Fk: 6,7/5/7/7	
ZW 96 R - E 100/103/92 F 95/96/117/91 M -				
<b>DE 01 15 009 02210 SA-RF</b> DE011500902210 [A] Z			<b>DE 01 15 009 01689 SA-RF</b> [A] E	
WBE: 9/7/8 WK: I Linie: M-Linie			WBE: 8/8/7 WK: I	
Fk: 3,5/1/2/2			<b>DE 01 15 009 01839 SA-RF</b> DE011500901839 [A] E	
ZW 106 R 110 E 113/96/96 F 107/-/- M -			WBE: 8/8/8 Fk: 3,6/2/4/4	
<b>Züchter und Besitzer:</b> Rainer Frischbier, Neue Str. 5, 39264 Jütrichau/OT Pakendorf				

SZ0003

# Merinolandschaf



<b>146</b>	<b>DE 01 15 006 11201 SA-RF A</b>			<b>MLS</b>
	männlich		Z	12.12.2024
WBE: 8/8/8	WK: I			
ARQ/ARQ	Linie: M-Linie			
EMF: 104/55,0/490				
US-EMF: 31.7/5.0	ZW 105 R - E -/-		F 103-/-/112 M -	
Gewicht:	WBE:	Index:	WKL:	Prämie:
<b>DE 01 15 009 02200 SA-RF</b> [A] Z			<b>DE 0109 9572 1170 BY-T</b> [A] E	
WBE: 8/7/7 WK: I			WBE: 8/8/7 WK: I	
ARQ/ARQ Linie: M-Linie			<b>DE 01 15 009 01807 SA-RF</b> DE011500901807 [A] Z	
EMF: 78/50,0/590/110			WBE: 8/9/8 Fk: 6,7/5/7/7	
ZW 96 R - E 100/103/92 F 95/96/117/91 M -				
<b>DE 01 15 009 02211 SA-RF</b> DE011500902211 [A] Z			<b>DE 01 15 009 01689 SA-RF</b> [A] E	
WBE: 8/8/9 WK: I Linie: M-Linie			WBE: 8/8/7 WK: I	
Fk: 3,4/2/4/4			<b>SA00011 150521 SA-RF</b> [A] Z	
ZW 117 R 108 E 113/104/110 F 106-/-/- M -			WBE: 8/8/8 Fk: 8,9/8/14/14	
<b>Züchter und Besitzer:</b> Rainer Frischbier, Neue Str. 5, 39264 Jütrichau/OT Pakendorf				

SZ0003

Merinolandschaf

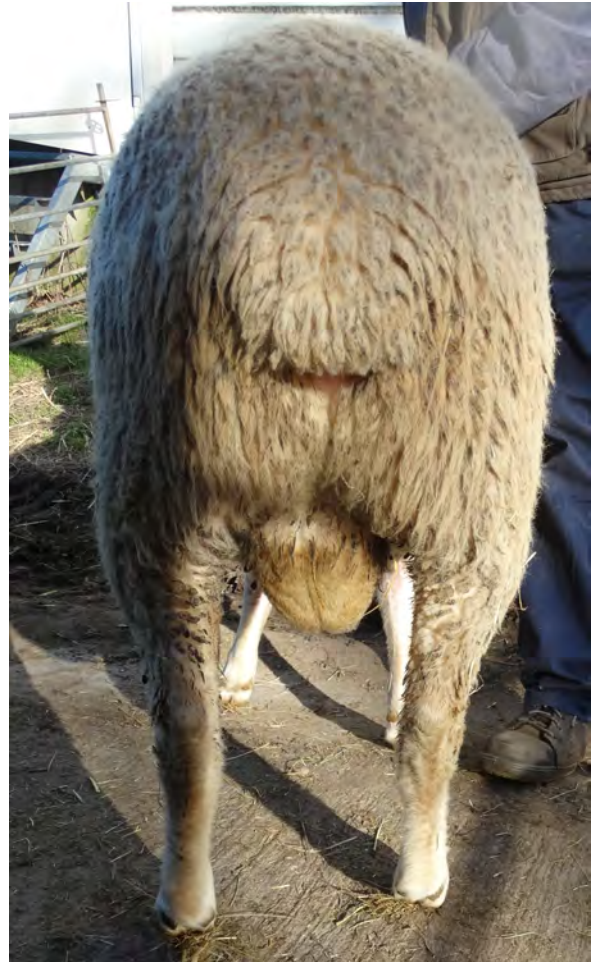

<b>147</b>	<b>DE 01 14 007 15237 SN-HS A</b>			<b>MLS</b>
	männlich	Z	14.12.2024	
WBE: 7/8/6	WK: II			
ARR/ARR	Linie: P-Linie			
EMF: 101/48,0/436				
ZW 111 R - E -/-	F 110/-/111/98 M -			
Gewicht:	WBE:	Index:	WKL:	Prämie:
<b>DE 0109 9568 1380 BY-RL</b> [A] Z	WBE: 8/8/8 WK: I Prämie: 1a		<b>DE 0109 9176 0699 BY-S</b> [A] E	WBE: 8/9/8 WK: I Prämie: +
ARR/ARQ Linie: P-Linie	EMF: 107/56,0/486		<b>DE 0109 9568 0885 BY-RL</b> [A] Z	WBE: 8/8/7 Fk: 8,0/7/13/11
ZW 125 R 119 E 111/107/107 F 115/-/113/99 M -			<b>DE 0109 9568 1035 BY-RL</b> ^ [A] Z	WBE: 7/8/8 WK: I
<b>DE 01 14 004 98970 SN-HS</b> [A] Z	WBE: 7/8/8 WK: I Linie: K-Linie		<b>DE 01 14 003 52522 SN-HS</b> [A] E	WBE: 8/8/7 Fk: 6,9/6/9/9
Fk: 5,2/2/4/4	ZW 104 R 131 E 86/91/91 F 108/-/110/97 M -			
<b>Züchter und Besitzer:</b> Harald Scholz, Zum alten Bahnhof 7, 04860 Torgau				

SZ0003

# Merinolandschaf



<b>148</b>	<b>DE 01 15 006 11197 SA-RF A</b>			<b>MLS</b>
	männlich		E	16.12.2024
WBE: 8/7/7	WK: I			
ARQ/ARQ	Linie: M-Linie			
EMF: 100/59,0/540				
US-EMF: 29.4/4.6	ZW 107 R - E -/-		F 106/-/89/117 M -	
Gewicht:	WBE:	Index:	WKL:	Prämie:
<b>DE 01 15 009 02200 SA-RF</b> [A] Z			<b>DE 0109 9572 1170 BY-T</b> [A] E	
WBE: 8/7/7 WK: I			WBE: 8/8/7 WK: I	
ARQ/ARQ Linie: M-Linie			<b>DE 01 15 009 01807 SA-RF</b> DE011500901807 [A] Z	
EMF: 78/50,0/590/110			WBE: 8/9/8 Fk: 6,7/5/7/7	
ZW 96 R - E 100/103/92 F 95/96/117/91 M -				
<b>DE 01 15 009 02110 SA-RF</b> DE011500902110 [A] Z			<b>DE 01 15 004 84815 SA-M</b> [A] E	
WBE: 7/8/8 WK: I Linie: P-Linie			WBE: 7/7/7 WK: I Prämie: lb*	
Fk: 3,7/3/3/3			<b>DE 01 15 009 01719 SA-RF</b> DE011500901719 [A] Z	
ZW 91 R 91 E 89/97/89 F 109/-/- M -			WBE: 8/8/8 Fk: 4,4/3/5/5	
<b>Züchter und Besitzer:</b> Rainer Frischbier, Neue Str. 5, 39264 Jütrichau/OT Pakendorf				

SZ0003

# Merinolandschaf

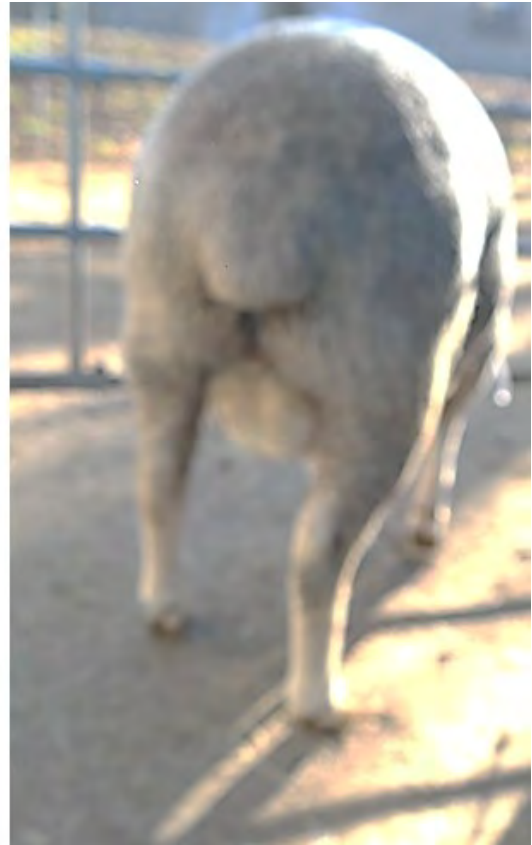

<b>149</b>	<b>DE 01 14 007 15240 SN-HS A</b>			<b>MLS</b>
	männlich		E	24.12.2024
WBE: 9/8/8	WK: I			
ARR/ARQ	Linie: P-Linie			
EMF: 91/51,0/505				
ZW 111 R - E -/-	F 112-/111/96 M -			
Gewicht:	WBE:	Index:	WKL:	Prämie:
<b>DE 0109 9568 1380 BY-RL</b> [A] Z			<b>DE 0109 9176 0699 BY-S</b> [A] E	
WBE: 8/8/8 WK: I Prämie: 1a			WBE: 8/9/8 WK: I Prämie: +	
ARR/ARQ Linie: P-Linie			<b>DE 0109 9568 0885 BY-RL</b> [A] Z	
EMF: 107/56,0/486			WBE: 8/8/7 Fk: 8,0/7/13/11	
ZW 125 R 119 E 111/107/107 F 115-/113/99 M -				
<b>DE 01 14 005 99339 SN-HS</b> [A] Z			<b>DE 01 14 003 19745 SN-HS</b> [A] Z	
WBE: 8/8/8 WK: I Linie: M-Linie			WBE: 8/9/8 WK: I	
Fk: 4,4/1/1/1			<b>DE 01 14 003 09690 SN-HS</b> 131170 [A] Z	
ZW 95 R 115 E 102/89/91 F 97-/106/91 M -			WBE: 7/8/7 Fk: 7,2/5/8/8	
<b>Züchter und Besitzer:</b> Harald Scholz, Zum alten Bahnhof 7, 04860 Torgau				

SZ0003

# Merinolandschaf

<b>150</b>	<b>DE 01 14 006 93739 SN-WA A</b>			<b>MLS</b>
	männlich		Z	02.01.2025
WBE: 8/8/7		WK: I		
ARR/ARR		Linie: P-Linie		
EMF: 139/58,0/388				
US-EMF: 34.1/5.5	ZW 102 R - E -/-		F 100/-/-93 M -	
Gewicht:	WBE:	Index:	WKL:	Prämie:
<b>DE 0109 9572 1478 BY-T</b>	[A] E		<b>DE 0109 9568 1046 BY-RL</b>	Posch [A] Z
WBE: 8/9/7 WK: I			WBE: 7/8/7 WK: I	
ARR/ARQ Linie: P-Linie			<b>DE 0109 9572 0700 BY-T</b>	[A] Z
EMF: 89/44,0/427			WBE: 8/8/8 Fk: 6,1/7/14/14	
ZW 107 R 109 E 119/113/104 F 97/88/106/98 M -				
<b>DE 01 14 005 94814 SN-WA</b>	sn20215032 [A] E		<b>DE 0109 9176 0687 BY-S</b>	Pokas [A] Z
WBE: 9/9/9 WK: I Linie: P-Linie			WBE: 8/8/8 WK: I	
Fk: 4,0/3/6/6			<b>DE 01 14 004 08457 SN-WA</b>	80 [A] Z
ZW 127 R 107 E 120/119/116 F 106/-/113/94 M -			Fk: 7,8/6/12/10	
<b>Züchter und Besitzer:</b> Schäfermeister Karl-Heinz Wabnitz, Klosterbuch Nr. 44, 04703 Leisnig OT Klosterbuch				

SZ0003

# Merinolandschaf



<b>151</b>	<b>DE 01 14 007 15246 SN-HS A</b>			<b>MLS</b>
	männlich		E	03.01.2025
WBE: 8/8/8	WK: I			
ARQ/ARQ	Linie: P-Linie			
EMF: 90/43,0/422				
ZW 116 R - E -/-	F 116-/109/103 M -			
Gewicht:	WBE:	Index:	WKL:	Prämie:
<b>DE 0109 9568 1380 BY-RL</b> [A] Z			<b>DE 0109 9176 0699 BY-S</b> [A] E	
WBE: 8/8/8 WK: I Prämie: 1a			WBE: 8/9/8 WK: I Prämie: +	
ARR/ARQ Linie: P-Linie			<b>DE 0109 9568 0885 BY-RL</b> [A] Z	
EMF: 107/56,0/486			WBE: 8/8/7 Fk: 8,0/7/13/11	
ZW 125 R 119 E 111/107/107 F 115-/113/99 M -				
<b>DE 01 14 004 98857 SN-HS</b> 174452 [A] E			<b>DE 01 14 004 45551 SN-HS</b> 557 [A] Z	
WBE: 8/8/7 WK: I Linie: P-Linie			WBE: 8/8/8 WK: I	
Fk: 7,4/4/6/6			<b>DE 01 14 003 09653 SN-HS</b> [A] E	
ZW 105 R 109 E 109/89/86 F 116-/107/108 M -			WBE: 8/7/8 Fk: 7,4/8/12/12	
<b>Züchter und Besitzer:</b> Harald Scholz, Zum alten Bahnhof 7, 04860 Torgau				

SZ0003

# Merinolandschaf

<b>152</b>	<b>DE 01 14 006 93740 SN-WA A</b>			<b>MLS</b>
	männlich		E	21.01.2025
WBE: 8/8/7	WK: I			
ARQ/ARQ	Linie: P-Linie			
EMF: 120/65,0/500				
US-EMF: 27.6/6.3	ZW 107 R - E -/-		F 112/-/-/104 M -	
Gewicht:	WBE:	Index:	WKL:	Prämie:
<b>DE 0109 9572 1478 BY-T</b>	[A] E		<b>DE 0109 9568 1046 BY-RL</b>	Posch [A] Z
WBE: 8/9/7 WK: I			WBE: 7/8/7 WK: I	
ARR/ARQ Linie: P-Linie			<b>DE 0109 9572 0700 BY-T</b>	[A] Z
EMF: 89/44,0/427			WBE: 8/8/8 Fk: 6,1/7/14/14	
ZW 107 R 109 E 119/113/104 F 97/88/106/98 M -				
<b>DE 01 14 005 38925 SN-WA</b>	sn2019wa5 [A] Z		<b>DE 0109 9648 0774 BY-FR</b>	[A] E
WBE: 8/8/8 WK: I Linie: K-Linie			WBE: 6/7/7 WK: I	
Fk: 5,8/5/6/6			<b>DE 01 14 003 77105 SN-WA</b>	405 [A] E
ZW 93 R 79 E 103/99/96 F 110/-/95/- M -			WBE: 8/8/8 Fk: 8,7/8/12/12	
<b>Züchter und Besitzer:</b> Schäfermeister Karl-Heinz Wabnitz, Klosterbuch Nr. 44, 04703 Leisnig OT Klosterbuch				

SZ0003