

# Foto-Katalog

## 19. Mitteldeutsche Bockauktion 2026

der Schafzuchtverbände Sachsen,  
Sachsen-Anhalt, Berlin-Brandenburg, Thüringen,  
Niedersachsen, Mecklenburg-Vorpommern

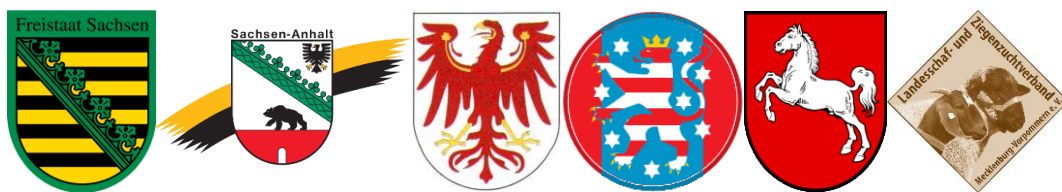

am 25. und 26. März 2026  
in Kölsa

Merinofleischschaf (Elite)  
Berrichon du Chér  
Leineschaf  
Dorperschaf  
Shropshire

Ile de France  
Rouge de l'Ouest  
Bentheimer Landschaf  
Schwarzköpfiges Fleischschaf  
Merinolangwollschaf

Charollais  
Blauköpfiges Fleischschaf  
Coburger Fuchsschaf  
Suffolk  
Merinolandschaf

Veranstaltungsort:

GbR Pflanzenproduktion Glesien und Landhandels GmbH Glesien  
Lissaer Str. 22  
04509 Wiedemar OT Kölsa

# Katalogindex

Tier		Katalognummer
<b>Ile de France</b>		
DE 01 15 006 08132 SA-WE	30.09.2024	1
DE 01 15 006 08131 SA-WE	04.10.2024	2
DE 01 15 006 08136 SA-WE	14.01.2025	3
DE 01 15 006 08135 SA-WE	18.01.2025	4
DE 01 15 006 08129 SA-WE	20.01.2025	5
DE 01 15 006 08130 SA-WE	23.01.2025	6
DE 01 08 012 76543 BW-HT	25.01.2025	7
DE 01 08 012 76547 BW-HT	25.01.2025	8

Tier		Katalognummer
<b>Charollais</b>		
DE 01 12 105 31407 BB-W	18.04.2025	9
DE 01 12 105 31368 BB-W	30.04.2025	10
DE 01 12 105 31398 BB-W	02.05.2025	11

Tier		Katalognummer
<b>Berrichon du Cher</b>		
DE 01 14 006 99627 SN-EC	21.12.2024	12
DE 01 14 006 99619 SN-EC	03.01.2025	13
DE 01 14 006 99620 SN-EC	06.01.2025	14
DE 01 14 007 08530 SN-NK	08.01.2025	15
DE 01 14 006 99622 SN-EC	15.01.2025	16
DE 01 14 006 99626 SN-EC	15.01.2025	17
DE 01 14 007 08528 SN-NK	18.01.2025	18
DE 01 14 007 08531 SN-NK	19.01.2025	19
DE 01 14 007 08532 SN-NK	22.01.2025	20

Tier		Katalognummer
<b>Rouge de l'Ouest</b>		
DE 01 14 006 99630 SN-EC	17.02.2025	21
DE 01 14 006 99623 SN-EC	06.03.2025	22
DE 01 14 006 99624 SN-EC	09.03.2025	23
DE 01 14 006 99629 SN-EC	12.04.2025	24

Tier		Katalognummer
<b>Blauköpfiges Fleischschaf</b>		
DE 01 14 006 84590 SN-TL	07.05.2025	25
DE 01 14 006 84589 SN-TL	09.05.2025	26

Tier		Katalognummer
<b>Leineschaf</b>		
DE 01 14 007 29470 SN-SM	01.01.2025	27
DE 01 14 007 29473 SN-SM	01.01.2025	28

# Katalogindex

Tier			Katalognummer
<b>Leineschaf</b>			
DE 01 14 007 29471 SN-SM	18.01.2025		29
<b>Coburger Fuchsschaf</b>			
DE 01 15 005 70056 SA-MP	28.12.2024		30
DE 01 15 005 70057 SA-MP	31.12.2024		31
DE 01 12 104 99367 BB-JS	17.02.2025		32
DE 01 12 104 99369 BB-JS	10.03.2025		33
<b>Dorperschaf</b>			
DE 01 15 005 40793 SA-E	24.12.2024		34
DE 01 15 005 40797 SA-E	07.01.2025		35
DE 01 13 004 54966 MV-PR	18.01.2025	JP Lias	36
DE 01 15 006 07194 SA-RS	18.02.2025	Diego	37
DE 01 15 006 07206 SA-RS	23.02.2025	Dilian	38
DE 01 15 006 07091 SA-E	18.03.2025		39
DE 01 15 006 07102 SA-E	16.05.2025		40
<b>Texel</b>			
DE 01 14 007 16006 SN-HM	19.02.2025		41
DE 01 14 007 16005 SN-HM	23.02.2025	^	42
DE 01 14 007 16007 SN-HM	07.03.2025		43
<b>Shropshire</b>			
CH2080. 1176	08.01.2025	Pumbba vom Glogge- hof	44
DE 01 06 105 28873 HE-B	15.02.2025	Wotan	45
<b>Schwarzköpfiges Fleischschaf</b>			
DE 01 12 105 06574 BB-KK	05.09.2024		46
DE 01 13 004 41842 MV-KS	29.11.2024	^	47
DE 01 13 004 41903 MV-KS	05.12.2024		48
DE 01 13 004 41972 MV-KS	08.12.2024	^	49
DE 01 13 004 42027 MV-KS	09.12.2024	^	50
DE 01 13 004 42078 MV-KS	09.12.2024	^	51
DE 01 13 004 42086 MV-KS	10.12.2024	^	52
DE 01 13 004 37496 MV-TK	13.12.2024	^	53
DE 01 13 004 42262 MV-KS	13.12.2024	^	54
DE 01 13 004 42317 MV-KS	14.12.2024	^	55

# Katalogindex

Tier	Katalognummer
<b>Schwarzköpfiges Fleischschaf</b>	
DE 01 13 004 42345 MV-KS	15.12.2024 ^ 56
DE 01 13 004 42368 MV-KS	16.12.2024 ^ 57
DE 01 13 004 37499 MV-TK	01.01.2025 ^ 58
DE 01 14 006 95625 SN-KÖ	09.01.2025 59
DE 01 15 005 85602 SA-ID	10.01.2025 ^ 60
DE 01 14 006 95658 SN-KÖ	13.01.2025 61
DE 01 12 105 37704 BB-LV	14.01.2025 62
DE 01 14 006 96979 SN-MP	14.01.2025 ^ 63
DE 01 15 006 08133 SA-WE	14.01.2025 64
DE 01 13 004 42658 MV-KS	15.01.2025 ^ 65
DE 01 15 005 85665 SA-ID	15.01.2025 ^ 66
DE 01 15 005 85678 SA-ID	16.01.2025 67
DE 01 15 006 08134 SA-WE	19.01.2025 68
DE 01 14 006 95751 SN-KÖ	21.01.2025 69
DE 01 14 006 95752 SN-KÖ	21.01.2025 70
DE 01 14 006 95756 SN-KÖ	21.01.2025 71
DE 01 15 006 01392 SA-ID	21.01.2025 72
DE 01 15 006 01431 SA-ID	23.01.2025 73
DE 01 12 105 37705 BB-LV	24.01.2025 74
DE 01 12 105 37700 BB-LV	25.01.2025 75
DE 01 12 105 37702 BB-LV	29.01.2025 76
DE 01 12 103 25413 BB-KK	01.02.2025 77
DE 01 12 103 25452 BB-KK	03.02.2025 78
DE 01 15 006 01574 SA-ID	03.02.2025 ^ 79
DE 01 14 007 17353 SN-OH	09.02.2025 ^ 80
DE 01 12 103 25446 BB-KK	10.02.2025 81
DE 01 12 103 25458 BB-KK	10.02.2025 82
DE 01 12 103 25451 BB-KK	12.02.2025 83
DE 01 14 007 17362 SN-OH	16.02.2025 ^ 84
DE 01 12 103 25465 BB-KK	21.02.2025 85
DE 01 12 103 25470 BB-KK	21.02.2025 86
DE 01 12 103 25484 BB-KK	09.03.2025 87
DE 01 12 103 25487 BB-KK	14.03.2025 88
DE 01 12 103 25523 BB-KK	22.03.2025 89

Tier	Katalognummer
<b>Suffolk</b>	
DE 01 12 104 98371 BB-KJ	14.01.2024 90
DE 01 12 104 98468 BB-KJ	21.01.2024 91
DE 01 12 105 20269 BB-KJ	29.01.2025 92
DE 01 12 105 20275 BB-KJ	31.01.2025 93
DE 01 06 107 00549 HE-BR	06.02.2025 94
DE 01 14 006 84593 SN-TL	10.02.2025 95
DE 01 14 006 84594 SN-TL	10.02.2025 96
DE 01 06 107 00547 HE-BR	11.02.2025 97
DE 01 06 107 00551 HE-BR	11.02.2025 98
DE 01 14 006 93736 SN-WA	15.02.2025 99
DE 01 14 006 93735 SN-WA	16.02.2025 100
DE 01 06 107 00553 HE-BR	17.02.2025 101
DE 01 14 006 93737 SN-WA	17.02.2025 102

# Katalogindex

Tier			Katalognummer
<b>Suffolk</b>			
DE 01 14 006 93734 SN-WA	20.02.2025	^	103
DE 01 14 006 93738 SN-WA	20.02.2025		104
DE 01 14 006 57950 SN-RW	03.03.2025		105
DE 01 14 006 84591 SN-TL	03.03.2025		106
DE 01 14 006 84592 SN-TL	03.03.2025		107
DE 01 12 105 04528 BB-BD	06.03.2025		108
DE 01 14 006 57946 SN-RW	06.03.2025		109
DE 01 12 105 04530 BB-BD	08.03.2025	Erwin	110
DE 01 12 105 04529 BB-BD	09.03.2025	Niels	111
DE 01 14 006 57947 SN-RW	10.03.2025		112
DE 01 06 107 00550 HE-BR	14.03.2025		113
DE 01 14 006 57944 SN-RW	14.03.2025		114
DE 01 14 006 57948 SN-RW	14.03.2025		115
DE 01 14 006 57949 SN-RW	17.03.2025		116

Tier			Katalognummer
<b>Merinolangwollschaf</b>			
DE 01 16 203 85135 TH-WE	16.08.2024		117
DE 01 16 203 85122 TH-WE	29.08.2024		118
DE 01 16 203 72237 TH-SD	08.11.2024		119
DE 01 16 203 72244 TH-SD	09.11.2024		120
DE 01 16 203 72303 TH-SD	07.12.2024		121

Tier			Katalognummer
<b>Merinolandschaf</b>			
DE 01 15 009 02398 SA-RF	07.05.2024		122
DE 01 16 203 74034 TH-O	08.08.2024		123
DE 01 16 203 07203 TH-WE	10.08.2024		124
DE 01 16 203 07205 TH-WE	11.08.2024		125
DE 01 14 007 15239 SN-HS	12.08.2024		126
DE 01 14 007 15242 SN-HS	12.08.2024		127
DE 01 14 007 15244 SN-HS	13.08.2024		128
DE 01 14 007 15241 SN-HS	14.08.2024		129
DE 01 14 007 15245 SN-HS	14.08.2024		130
DE 01 16 203 74010 TH-O	14.08.2024		131
DE 01 16 203 74015 TH-O	14.08.2024		132
DE 01 16 203 74022 TH-O	14.08.2024		133
DE 01 16 203 74016 TH-O	15.08.2024		134
DE 01 14 007 15249 SN-HS	20.08.2024		135
DE 01 16 203 70130 TH-O	21.08.2024		136
DE 01 15 006 11193 SA-RF	04.10.2024		137
DE 01 15 006 11204 SA-RF	05.10.2024		138
DE 01 15 006 11188 SA-RF	06.10.2024		139
DE 01 15 006 11189 SA-RF	09.10.2024	^	140
DE 01 15 006 11194 SA-RF	09.10.2024		141
DE 01 15 006 11196 SA-RF	17.11.2024		142
DE 01 15 006 11202 SA-RF	18.11.2024		143
DE 01 15 006 11203 SA-RF	28.11.2024		144

# Katalogindex

Tier		Katalognummer
<b>Merinolandschaf</b>		
DE 01 15 006 11198 SA-RF	05.12.2024	145
DE 01 15 006 11201 SA-RF	12.12.2024	146
DE 01 14 007 15237 SN-HS	14.12.2024	147
DE 01 15 006 11197 SA-RF	16.12.2024	148
DE 01 14 007 15240 SN-HS	24.12.2024	149
DE 01 14 006 93739 SN-WA	02.01.2025	150
DE 01 14 007 15246 SN-HS	03.01.2025	151
DE 01 14 006 93740 SN-WA	21.01.2025	152

## Schwarzköpfiges Fleischschaf



<b>46</b>	<b>DE 01 12 105 06574 BB-KK A</b>			<b>SKF</b>
	männlich		Z	05.09.2024
WBE: 8/9/7		WK: I		
ARR/ARR		kupiert: ja		
EMF: 203/120,1/572				
US-EMF: 35.7/4.5	ZW 108 R - E 117/107/100		F -/-/- M -	
Gewicht:	WBE:	Index:	WKL:	Prämie:
<b>DE 01 12 104 04262 BB-KK</b> [A] Z WBE: 7/8/7 WK: I ARR/ARR EMF: 108/58,0/500 ZW 123 R 92 E 126/108/100 F 105/97/113/130 M -		<b>DE 01 07 102 67236 RP-HR</b> H1 [A] Z WBE: 8/9/8 WK: I Prämie: lb Elite 2018 Dettel <hr/> <b>DE 01 12 102 99876 BB-KK</b> [A] D WBE: 7/8/9 Fk: 8,8/8/16/15		
<b>DE 01 12 103 73348 BB-KK</b> [A] Z WBE: 7/7/7 WK: I Fk: 5,0/4/7/7 ZW 98 R 97 E 103/100/104 F 98/102/-/ M -		<b>DE 01 07 102 29309 RP-AZ</b> [A] E WBE: 8/8/9 WK: I Prämie: lb Elite 2015 <hr/> <b>DE 01 12 103 20929 BB-KK</b> [A] Z WBE: 7/7/8 Fk: 6,9/7/10/9		
<b>Züchter und Besitzer:</b> Knut Kucznik, Schäferweg 1, 15345 Altlandsberg				

SZ0003

## Schwarzköpfiges Fleischschaf



<b>47</b>	<b>DE 01 13 004 41842 MV-KS A</b>			<b>SKF</b>
Name: ^	männlich	Z	29.11.2024	
WBE: 7/8/7	WK: I			
ARR/ARR				
EMF: 130/89,0/654				
ZW 122 R - E 92/98/94	F 137/-/125/- M -			
Gewicht:	WBE:	Index:	WKL:	Prämie:
<b>DE 01 15 005 62918 SA-WE</b> ^ [A] Z	<b>DE 01 06 105 04286 HE-ST</b> ^ [A] Z			
WBE: 8/8/8 WK: I Prämie: Ia*, RS*	WBE: 8/9/8 WK: I Prämie: *Ib			
ARR/ARR	<b>DE 01 15 004 69913 SA-WE</b> [A] Z			
EMF: 80/42,8/485	WBE: 8/7/8 Fk: 5,9/5/8/7			
ZW 126 R 108 E 110/106/100 F 138/122/105/91 M -				
<b>DE 01 13 003 72997 MV-KS</b> [A] E	<b>DE 01 13 003 33496 MV-KS</b> ^ [A] Z			
WBE: 8/8/8 WK: I ARR/ARR	WBE: 8/7/8 WK: I			
Fk: 3,0/3/5/4	<b>DE 01 13 003 17253 MV-KS</b> [A] Z			
ZW 101 R 98 E 84/96/100 F 111/-/-/ M -	WBE: 6/8/8 Fk: 6,3/5/8/8			
<b>Züchter und Besitzer:</b> Agrargemeinschaft Lübstorf e.G., Wiligrader Str. 1, 19069 Lübstorf				

SZ0003

## Schwarzköpfiges Fleischschaf



<b>48</b>	<b>DE 01 13 004 41903 MV-KS A</b>			<b>SKF</b>
	männlich		Z	05.12.2024
WBE: 9/8/8	WK: I			
ARR/ARR				
EMF: 124/84,0/645				
ZW 126 R - E 118/105/101	F 132-/113/- M -			
Gewicht:	WBE:	Index:	WKL:	Prämie:
<b>DE 01 15 005 62918 SA-WE</b> ^ [A] Z WBE: 8/8/8 WK: I Prämie: Ia*, RS* ARR/ARR EMF: 80/42,8/485 ZW 126 R 108 E 110/106/100 F 138/122/105/91 M -		<b>DE 01 06 105 04286 HE-ST</b> ^ [A] Z WBE: 8/9/8 WK: I Prämie: *Ib <b>DE 01 15 004 69913 SA-WE</b> [A] Z WBE: 8/7/8 Fk: 5,9/5/8/7		
<b>DE 01 13 003 56091 MV-KS</b> [A] Z WBE: 8/8/7 WK: I ARR/ARR Fk: 4,0/4/5/5 ZW 97 R 96 E 115/104/99 F 99/-/-/ M -		<b>DE 01 06 103 02532 HE-OF</b> ^ [A] Z WBE: 7/8/7 WK: I Prämie: *If <b>DE 01 13 002 59308 MV-KS</b> [A] D WBE: 9/8/8 Fk: 8,0/8/13/13		
<b>Züchter und Besitzer:</b> Agrargemeinschaft Lübstorf e.G., Wiligrader Str. 1, 19069 Lübstorf				

SZ0003

# Schwarzköpfiges Fleischschaf

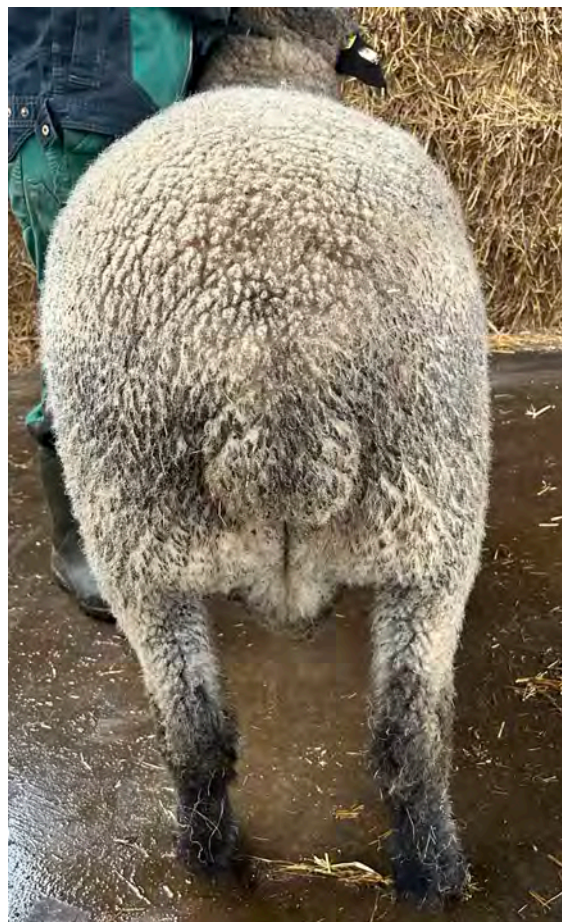

<b>49</b>	<b>DE 01 13 004 41972 MV-KS A</b>			<b>SKF</b>
Name: ^	männlich	Z	08.12.2024	
WBE: 8/7/7	WK: I			
ARR/ARR				
EMF: 121/85,0/669				
ZW 111 R - E 100/91/97	F 121/-/118/- M -			
Gewicht:	WBE:	Index:	WKL:	Prämie:
<b>DE 01 12 103 50260 BB-KK</b> Knut [A] Z	WBE: 8/8/8 WK: I Prämie: WS+ Ia+ Ic*		<b>DE 01 07 102 67236 RP-HR</b> H1 [A] Z	WBE: 8/9/8 WK: I Prämie: Ib Elite 2018 Dettel
ARR/ARR			<b>DE 01 12 102 99908 BB-KK</b> [A] Z	WBE: 6/8/8 Fk: 5,0/5/9/9
EMF: 115/58,8/477				
ZW 113 R 82 E 107/98/104 F 100/105/122/- M -				
<b>DE 01 13 002 99505 MV-KS</b> [A] E	WBE: 7/7/8 WK: I ARR/ARR		<b>DE 01 13 002 47112 MV-KS</b> ^ [A] Z	WBE: 8/8/8 WK: I
Fk: 6,9/7/10/9			<b>DE 01 13 002 20191 MV-KS</b> [A] Z	WBE: 8/7/7 Fk: 6,1/5/6/6
ZW 93 R 83 E 92/95/99 F 101/-/104/- M -				
<b>Züchter und Besitzer:</b> Agrargemeinschaft Lübstorf e.G., Wiligrader Str. 1, 19069 Lübstorf				

SZ0003

# Schwarzköpfiges Fleischschaf

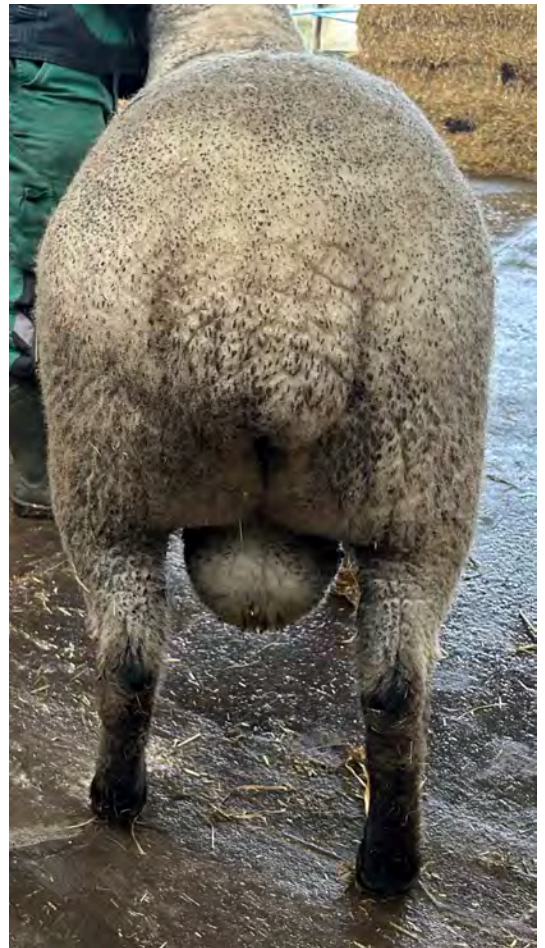

<b>50</b>	<b>DE 01 13 004 42027 MV-KS A</b>			<b>SKF</b>
Name: ^	männlich	Z	09.12.2024	
WBE: 8/8/7	WK: I	ARR/ARR		
US-EMF: 38.8/6.3	ZW 98 R - E 93/102/97	F -/-/- M -		
Gewicht:	WBE:	Index:	WKL:	Prämie:
<b>DE 01 13 003 56223 MV-KS</b> ^ [A] Z	WBE: 7/8/7 WK: I		<b>DE 0109 9249 0277 BY-HM</b> [A] Z	WBE: 7/8/7 WK: I Prämie: lc+
ARR/ARR	EMF: 138/83,5/576		<b>DE 01 13 003 07099 MV-KS</b> DE011300317357 [A] Z	WBE: 7/8/7 Fk: 6,0/6/7/6
ZW 102 R - E 95/100/100 F 102/-/106/- M -			<b>DE 01 13 002 59558 MV-KS</b> ^ [A] Z	WBE: 7/8/8 WK: I
<b>DE 01 13 003 33701 MV-KS</b> [A] Z	WBE: 7/8/8 WK: I ARR/ARR		<b>DE 01 13 002 59401 MV-KS</b> [A] Z	WBE: 6/8/7 Fk: 7,0/7/11/8
Fk: 5,0/5/8/7	ZW 105 R 93 E 88/104/100 F 105/-/- M -			
<b>Züchter und Besitzer:</b> Agrargemeinschaft Lübstorf e.G., Wiligrader Str. 1, 19069 Lübstorf				

SZ0003

# Schwarzköpfiges Fleischschaf

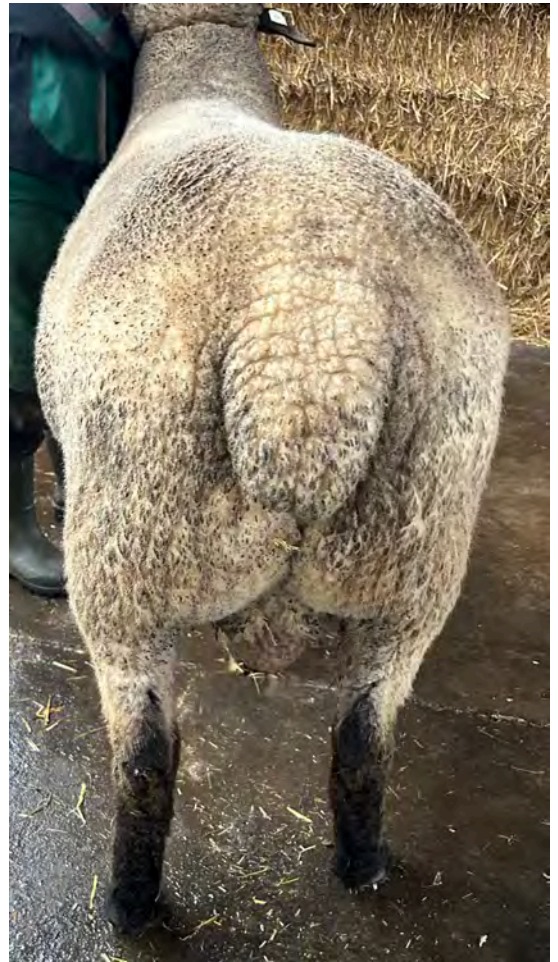

<b>51</b>	<b>DE 01 13 004 42078 MV-KS A</b>			<b>SKF</b>
Name: ^	männlich	Z	09.12.2024	
WBE: 8/9/9	WK: I			
ARR/ARR				
EMF: 120/80,0/633				
ZW 122 R - E 95/108/109	F 118/-/- M -			
Gewicht:	WBE:	Index:	WKL:	Prämie:
<b>DE 01 13 002 59558 MV-KS</b> ^ [A] Z	<b>DE 01 03 111 13132 NDS-N</b> ^ Anton [A] Z		WBE: 8/8/8 WK: I Prämie: *	
WBE: 7/8/8 WK: I	<b>DE 01 13 002 47003 MV-KS</b> [A] Z		WBE: 7/7/7 Fk: 7,0/7/13/13	
ARR/ARR				
EMF: 114/58,3/476				
ZW 103 R 86 E 90/99/98 F 120/107/96/103 M -				
<b>DE 01 13 003 33663 MV-KS</b> [A] Z	<b>DE 01 06 103 02532 HE-OF</b> ^ [A] Z		WBE: 7/8/7 WK: I Prämie: *If	
WBE: 7/7/7 WK: I ARR/ARR	<b>DE 01 13 002 59380 MV-KS</b> [A] E		WBE: 7/8/8 Fk: 8,0/8/14/14	
Fk: 5,0/5/7/7				
ZW 87 R 96 E 92/99/100 F 92/-/93/- M -				
<b>Züchter und Besitzer:</b> Agrargemeinschaft Lübstorf e.G., Wiligrader Str. 1, 19069 Lübstorf				

SZ0003

## Schwarzköpfiges Fleischschaf

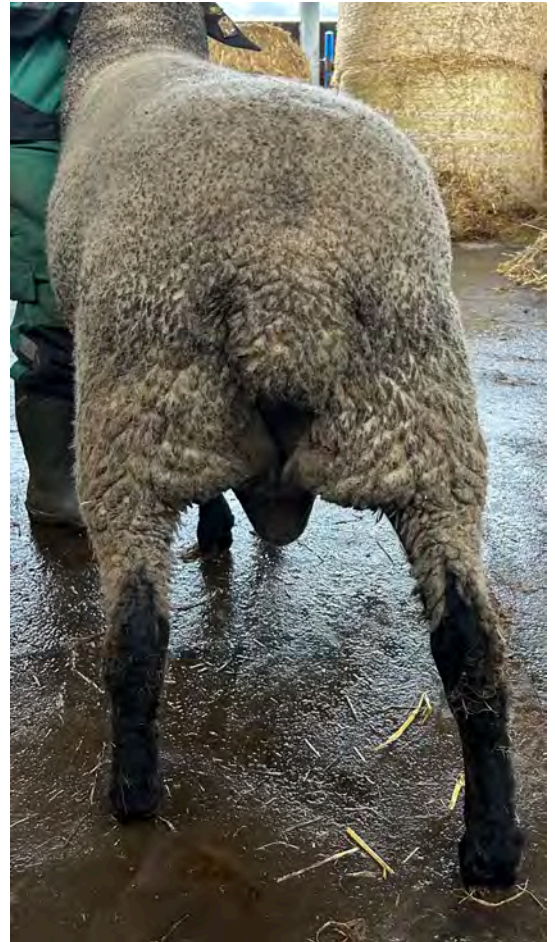

<b>52</b>	<b>DE 01 13 004 42086 MV-KS A</b>	<b>SKF</b>
Name: ^	männlich	Z 10.12.2024
WBE: 8/8/8	WK: I	
ARR/ARR		
EMF: 119/80,5/643		
ZW 111 R - E 96/94/97	F 121/-/111/- M -	
<b>Gewicht:</b>	<b>WBE:</b>	<b>Index:</b>
		<b>WKL:</b>
		<b>Prämie:</b>
<b>DE 01 12 103 50260 BB-KK</b> Knut [A] Z	<b>DE 01 07 102 67236 RP-HR</b> H1 [A] Z	
WBE: 8/8/8 WK: I Prämie: WS+ Ia+ Ic*	WBE: 8/9/8 WK: I Prämie: Ib Elite 2018 Dettel	
ARR/ARR	<b>DE 01 12 102 99908 BB-KK</b> [A] Z	
EMF: 115/58,8/477	WBE: 6/8/8 Fk: 5,0/5/9/9	
ZW 113 R 82 E 107/98/104 F 100/105/122/- M -		
<b>DE 01 13 003 55971 MV-KS</b> [A] E	<b>DE 01 13 002 59558 MV-KS</b> ^ [A] Z	
WBE: 7/7/7 WK: I ARR/ARR	WBE: 7/8/8 WK: I	
Fk: 4,0/3/5/5	<b>DE 01 13 999 90747 MV-KS</b> [A] Z	
ZW 93 R 96 E 81/87/86 F 112/-/103/- M -	WBE: 7/7/7 Fk: 9,3/9/11/9	
<b>Züchter und Besitzer:</b> Agrargemeinschaft Lübstorf e.G., Wiligrader Str. 1, 19069 Lübstorf		

SZ0003

## Schwarzköpfiges Fleischschaf

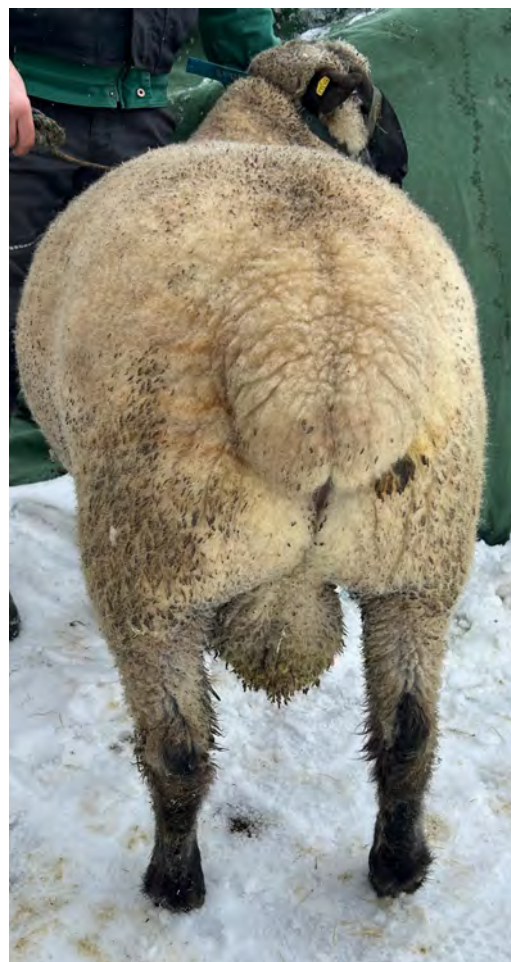

<b>53</b>	<b>DE 01 13 004 37496 MV-TK A</b>			<b>SKF</b>
Name: ^	männlich	Z	13.12.2024	
WBE: 8/8/8	WK: I			
ARR/ARR*	SE: lang			
EMF: 135/56,0/385				
ZW 108 R - E 111/104/101	F 109/-/- M -			
<b>Gewicht:</b>	<b>WBE:</b>	<b>Index:</b>	<b>WKL:</b>	<b>Prämie:</b>
<b>DE 01 13 003 89711 MV-RS</b> ^ [A] E	WBE: 8/8/8 WK: I Prämie: Ib+		<b>DE 01 03 117 13077 NDS-TH</b> ^ [A] E	WBE: 8/9/8 WK: I Prämie: S+
ARR/ARR*			<b>DE 01 13 003 46014 MV-RS</b> [A] E	WBE: 8/8/7 Fk: 3,0/3/3/3
EMF: 99/54,0/495				
ZW 118 R - E 94/102/104 F 126/-/92/119 M -				
<b>DE 01 13 003 00955 MV-RS</b> [A] E	WBE: 8/9/9 WK: I ARR/ARR*		<b>DE 01 13 002 77121 MV-H</b> Olli HB [A] D	WBE: 9/8/8 WK: I
Fk: 7,1/6/9/9			<b>DE 01 13 002 47251 MV-RS</b> [A] Z	WBE: 7/7/7 Fk: 5,0/4/7/6
ZW 99 R 97 E 112/105/104 F 96/-/91/99 M -				
<b>Züchter und Besitzer:</b> Thomas Kessin, Lange Straße 35, 19071 Grambow				

SZ0003

# Schwarzköpfiges Fleischschaf

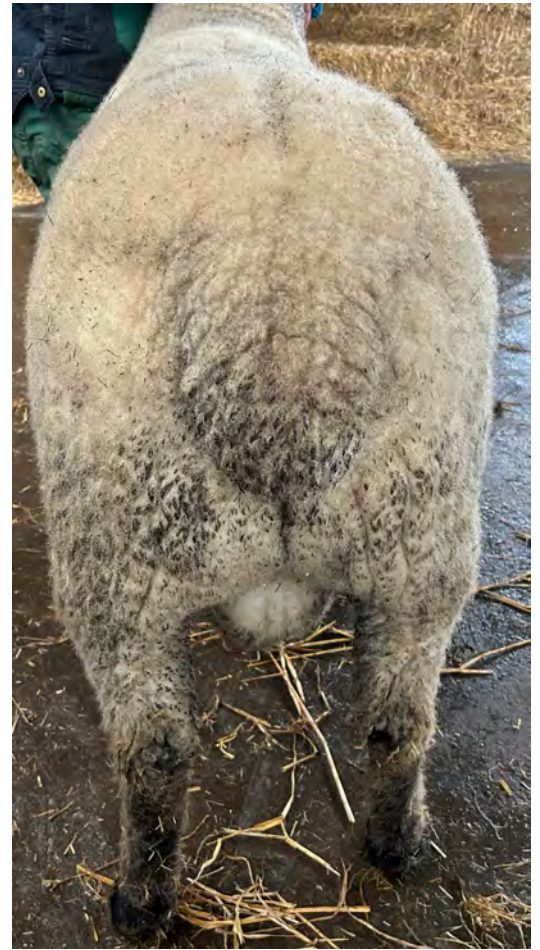

<b>54</b>	<b>DE 01 13 004 42262 MV-KS A</b>			<b>SKF</b>
Name: ^	männlich	Z	13.12.2024	
WBE: 8/7/8	WK: I			
ARR/ARR				
EMF: 138/85,0/587				
ZW 106 R - E 104/96/100	F 109/-/- M -			
Gewicht:	WBE:	Index:	WKL:	Prämie:
<b>DE 01 13 003 56223 MV-KS</b> ^ [A] Z	WBE: 7/8/7 WK: I		<b>DE 0109 9249 0277 BY-HM</b> [A] Z	WBE: 7/8/7 WK: I Prämie: lc+
ARR/ARR	EMF: 138/83,5/576		<b>DE 01 13 003 07099 MV-KS</b> DE011300317357 [A] Z	WBE: 7/8/7 Fk: 6,0/6/7/6
ZW 102 R - E 95/100/100 F 102/-/106/- M -				
<b>DE 01 13 003 33564 MV-KS</b> [A] E	WBE: 9/8/8 WK: I ARR/ARR		<b>DE 01 13 002 99277 MV-KS</b> ^ [A] Z	WBE: 8/8/8 WK: I
Fk: 5,0/5/9/9	ZW 96 R 99 E 112/101/99 F 92/-/- M -		<b>DE 01 13 001 68716 MV-KS</b> [A] E	WBE: 7/8/7 Fk: 8,0/8/13/11
<b>Züchter und Besitzer:</b> Agrargemeinschaft Lübstorf e.G., Wiligrader Str. 1, 19069 Lübstorf				

SZ0003

# Schwarzköpfiges Fleischschaf



<b>55</b>	<b>DE 01 13 004 42317 MV-KS A</b>			<b>SKF</b>
Name: ^	männlich	Z	14.12.2024	
WBE: 7/8/8	WK: I	ARR/ARR		
US-EMF: 38.0/6.8	ZW 100 R - E 95/102/101	F -/-/- M -		
Gewicht:	WBE:	Index:	WKL:	Prämie:
<b>DE 01 05 111 34323 NW-JS</b> [A] Z	WBE: 8/8/8 WK: I Prämie: S+		<b>DE 01 07 102 91744 RP-AZ</b> ^ Horst [A] E	WBE: 8/8/8 WK: I
ARR/ARR	EMF: 159/68,0/403		<b>DE 01 05 107 82788 NW-JS</b> [A] Z	WBE: 6/7/7 Fk: 9,2/8/13/13
ZW 105 R - E 105/102/102 F 103/-/92/111 M -			<b>DE 01 13 002 59474 MV-KS</b> ^ [A] Z	WBE: 7/7/7 WK: I
<b>DE 01 13 003 17271 MV-KS</b> [A] E	WBE: 8/8/7 WK: I ARR/ARR		<b>DE 01 13 999 90718 MV-KS</b> [A] Z	WBE: 7/8/8 Fk: 7,0/7/9/8
Fk: 6,0/6/11/11	ZW 86 R 102 E 92/95/90 F 92/-/95/- M -			
<b>Züchter und Besitzer:</b> Agrargemeinschaft Lübstorf e.G., Wiligrader Str. 1, 19069 Lübstorf				

SZ0003

## Schwarzköpfiges Fleischschaf



<b>56</b>	<b>DE 01 13 004 42345 MV-KS A</b>			<b>SKF</b>
Name: ^	männlich	Z	15.12.2024	
WBE: 8/8/7	WK: I			
ARR/ARR				
EMF: 136/85,0/596				
ZW 109 R - E 99/99/94	F 110/-/- M -			
Gewicht:	WBE:	Index:	WKL:	Prämie:
<b>DE 01 13 003 56223 MV-KS</b> ^ [A] Z	<b>DE 0109 9249 0277 BY-HM</b> [A] Z			
WBE: 7/8/7 WK: I	WBE: 7/8/7 WK: I Prämie: lc+			
ARR/ARR	<b>DE 01 13 003 07099 MV-KS</b> DE011300317357 [A] Z			
EMF: 138/83,5/576	WBE: 7/8/7 Fk: 6,0/6/7/6			
ZW 102 R - E 95/100/100 F 102/-/106/- M -				
<b>DE 01 13 002 99517 MV-KS</b> [A] Z	<b>DE 01 03 111 13132 NDS-N</b> ^ Anton [A] Z			
WBE: 8/8/8 WK: I ARR/ARR	WBE: 8/8/8 WK: I Prämie: *			
Fk: 7,0/6/9/8	<b>DE 01 13 999 90654 MV-KS</b> [A] Z			
ZW 104 R 94 E 101/103/101 F 108/124/86/- M -	WBE: 7/7/8 Fk: 7,0/7/11/10			
<b>Züchter und Besitzer:</b> Agrargemeinschaft Lübstorf e.G., Wiligrader Str. 1, 19069 Lübstorf				

SZ0003

## Schwarzköpfiges Fleischschaf

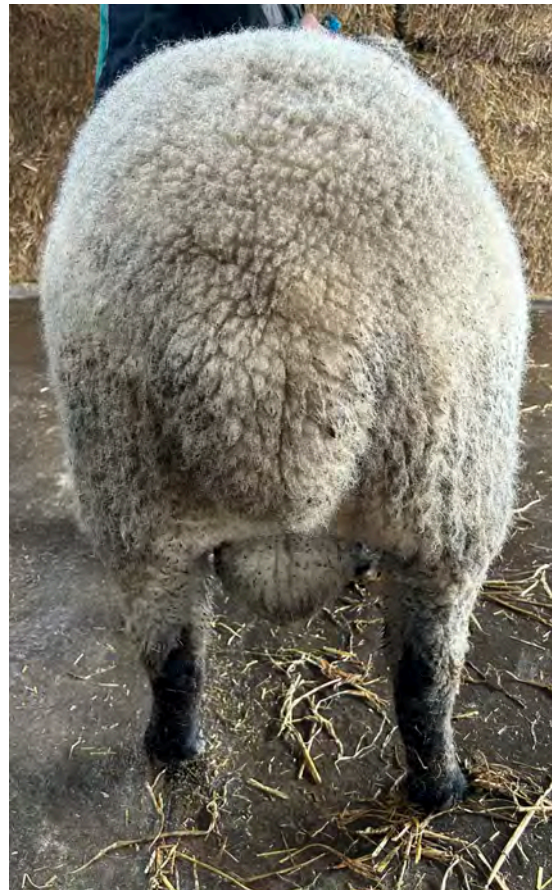

<b>57</b>	<b>DE 01 13 004 42368 MV-KS A</b>	<b>SKF</b>
Name: ^	männlich	E 16.12.2024
WBE: 8/9/8	WK: I	
ARR/ARR		
EMF: 135/82,0/570		
ZW 113 R - E 93/109/107	F 109/-/108/- M -	
<b>Gewicht:</b>	<b>WBE:</b>	<b>Index:</b>
		<b>WKL:</b>
		<b>Prämie:</b>
<b>DE 0109 9249 0277 BY-HM</b> [A] Z	<b>DE 01 14 002 42058 SN-KÖ</b> ^ [A] Z	
WBE: 7/8/7 WK: I Prämie: Ic+	WBE: 7/7/7 WK: I Prämie: +S	
ARR/ARR	<b>0924904 56 BY-HM</b> [A] Z	
EMF: 100/55,0/510	WBE: 7/7/7 Fk: 8,8/12/19/18	
ZW 129 R 95 E 94/103/108 F 123/118/100/131 M -		
<b>DE 01 13 003 17197 MV-KS</b> [A] Z	<b>DE 0109 9225 0032 BY-ST</b> ^ [A] Z	
WBE: 7/8/8 WK: I ARR/ARR	WBE: 8/9/8 WK: I	
Fk: 6,0/6/6/6	<b>DE 01 13 002 59342 MV-KS</b> [A] Z	
ZW 97 R 87 E 87/105/104 F 97/-/101/- M -	WBE: 7/7/8 Fk: 7,0/7/10/10	
<b>Züchter und Besitzer:</b> Agrargemeinschaft Lübstorf e.G., Wiligrader Str. 1, 19069 Lübstorf		

SZ0003

## Schwarzköpfiges Fleischschaf

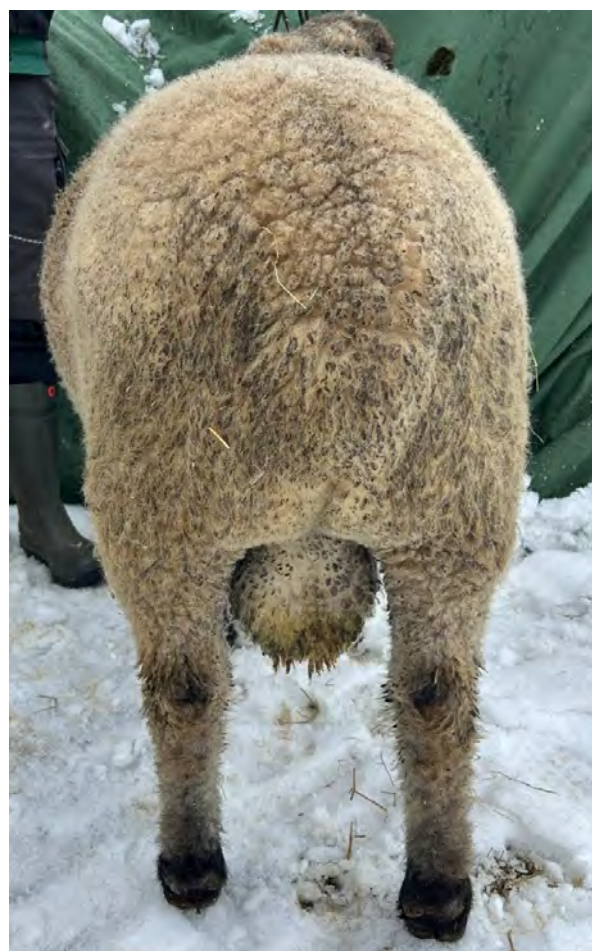

<b>58</b>	<b>DE 01 13 004 37499 MV-TK A</b>			<b>SKF</b>
Name: ^	männlich	Z	01.01.2025	
WBE: 7/8/8	WK: I			
ARR/ARR*	SE: lang			
EMF: 116/52,0/414				
ZW 116 R - E 90/101/99	F 127/-/- M -			
Gewicht:	WBE:	Index:	WKL:	Prämie:
<b>DE 01 13 003 89711 MV-RS</b> ^ [A] E	WBE: 8/8/8 WK: I Prämie: Ib+		<b>DE 01 03 117 13077 NDS-TH</b> ^ [A] E	WBE: 8/9/8 WK: I Prämie: S+
ARR/ARR*			<b>DE 01 13 003 46014 MV-RS</b> [A] E	WBE: 8/8/7 Fk: 3,0/3/3
EMF: 99/54,0/495			<b>DE 01 13 002 63480 MV-TK</b> [A] E	WBE: 7/8/8 WK: I
ZW 118 R - E 94/102/104 F 126/-/92/119 M -			<b>DE 01 13 003 38196 MV-TK</b> [A] Z	WBE: 8/8/7 Fk: 5,0/5/5/4
<b>DE 01 13 003 54008 MV-TK</b> [A] E	WBE: 8/8/8 WK: I ARR/ARR*			
Fk: 3,8/4/6/4				
ZW 105 R 82 E 97/102/97 F 127/-/- M -				
<b>Züchter und Besitzer:</b> Thomas Kessin, Lange Straße 35, 19071 Grambow				

SZ0003

# Schwarzköpfiges Fleischschaf

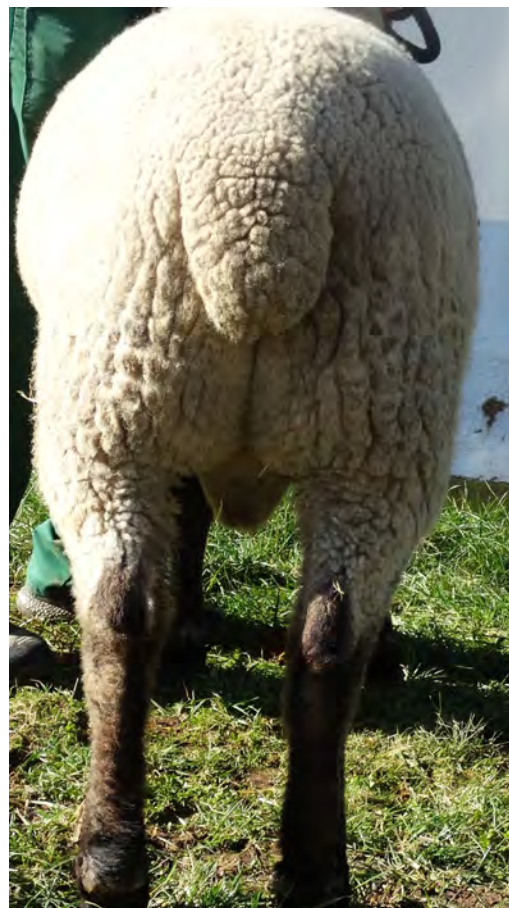

<b>59</b>	<b>DE 01 14 006 95625 SN-KÖ A</b>			<b>SKF</b>
	männlich		Z	09.01.2025
WBE: 8/8/7	WK: I			
ARR/ARR				
EMF: 118/65,5/525				
US-EMF: 33.6/6.0	ZW 132 R - E 105/100/102		F 128/-/136/104 M -	
Gewicht:	WBE:	Index:	WKL:	Prämie:
<b>DE 01 03 117 42758 NDS-N</b> ^ [A] E	WBE: 8/8/9 WK: I Prämie: *		<b>DE 01 05 109 03119 NW-SM</b> ^ Rick [A] Z	WBE: 8/8/8 WK: I Prämie: *RS & WS
ARR/ARR*			<b>DE 01 03 115 07415 NDS-N</b> [A] E	WBE: 8/8/7 Fk: 6,0/6/8/8
EMF: 86/48,0/500			<b>DE 01 03 115 07375 NDS-N</b> ^ [A] Z	WBE: 8/8/8 WK: I Prämie: *
ZW 124 R - E 108/97/109 F 117/-/136/91 M -			<b>DE 01 14 004 80229 SN-KÖ</b> [A] Z	WBE: 8/7/7 Fk: 6,1/5/9/9
<b>DE 01 14 006 12098 SN-KÖ</b> [A] Z	WBE: 7/7/7 WK: I			
Fk: 4,0/3/5/5				
ZW 118 R 104 E 98/98/92 F 119/-/121/110 M -				
<b>Züchter und Besitzer:</b> Lehr- und Versuchsgut Köllitsch, Am Park 3, 04886 Köllitsch				

SZ0003

# Schwarzköpfiges Fleischschaf

<b>60</b>	<b>DE 01 15 005 85602 SA-ID A</b>				<b>SKF</b>
Name: ^	männlich		E		10.01.2025
WBE: 8/8/8		WK: I			
ARR/ARR					
EMF: 89/49,5/500					
ZW 122 R - E 99/101/100		F 127/-/- M -			
Gewicht:	WBE:	Index:	WKL:	Prämie:	
<b>DE 01 05 109 78867 NW-SM</b>	^ Ramon [A] Z		<b>DE 01 13 002 87962 MV-KH</b>	^ Richard [A] E	
WBE: 8/8/8 WK: I Prämie: +			WBE: 9/9/8 WK: I Prämie: +Ia; +RS		
ARR/ARR			<b>DE 01 07 102 09660 RP-HR</b>	[A] Z	
EMF: 109/71,0/615			WBE: 7/8/7 Fk: 9,1/9/14/12		
ZW 105 R 96 E 100/96/95 F 115/126/108/84 M -					
<b>DE 01 15 005 29378 SA-ID</b>	[A] E		<b>DE 01 15 005 06659 SA-ID</b>	^ [A] E	
WBE: 6/7/7 WK: I			WBE: 7/7/6 WK: II		
Fk: 3,0/2/3/3			<b>DE 01 15 005 06816 SA-ID</b>	[A] Z	
ZW 127 R 92 E 88/102/101 F 142/-/- M -			WBE: 8/7/7 Fk: 5,0/4/6/6		
<b>Züchter und Besitzer:</b> LLG Sachsen-Anhalt Landw. Betrieb Iden, Lindenstr. 18, 39606 Iden					

SZ0003

# Schwarzköpfiges Fleischschaf

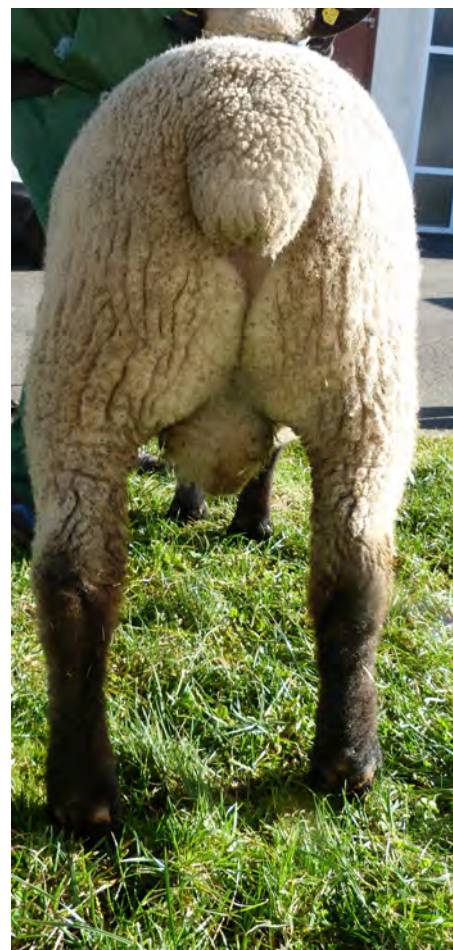

<b>61</b>	<b>DE 01 14 006 95658 SN-KÖ A</b>			<b>SKF</b>
	männlich		E	13.01.2025
WBE: 8/8/7	WK: I			
ARR/ARR				
EMF: 114/59,5/487				
US-EMF: 31.6/5.9	ZW 113 R - E 102/103/104		F 104/-/111/107 M -	
Gewicht:	WBE:	Index:	WKL:	Prämie:
<b>DE 01 13 003 56141 MV-KS</b> ^ [A] E			<b>DE 0109 9249 0373 BY-HM</b> [A] Z	
WBE: 7/8/7 WK: I Prämie: Ia+			WBE: 8/8/8 WK: I	
ARR/ARR			<b>DE 01 13 003 17381 MV-KS</b> [A] Z	
EMF: 113/64,0/522			WBE: 8/7/8 Fk: 5,9/6/9/9	
ZW 98 R 100 E 91/100/101 F 103/-/100/94 M -				
<b>DE 01 14 006 27066 SN-KÖ</b> [A] Z			<b>DE 01 05 110 08430 NW-SH</b> [A] Z	
WBE: 8/8/8 WK: I			WBE: 9/8/8 WK: I Prämie: *	
Fk: 2,0/1/1/1			<b>DE 01 14 005 90077 SN-KÖ</b> [A] E	
			WBE: 7/7/7 Fk: 4,9/4/8/8	
ZW 117 R 102 E 108/104/106 F 96/-/115/115 M -				
<b>Züchter und Besitzer:</b> Lehr- und Versuchsgut Köllitsch, Am Park 3, 04886 Köllitsch				

SZ0003

## Schwarzköpfiges Fleischschaf

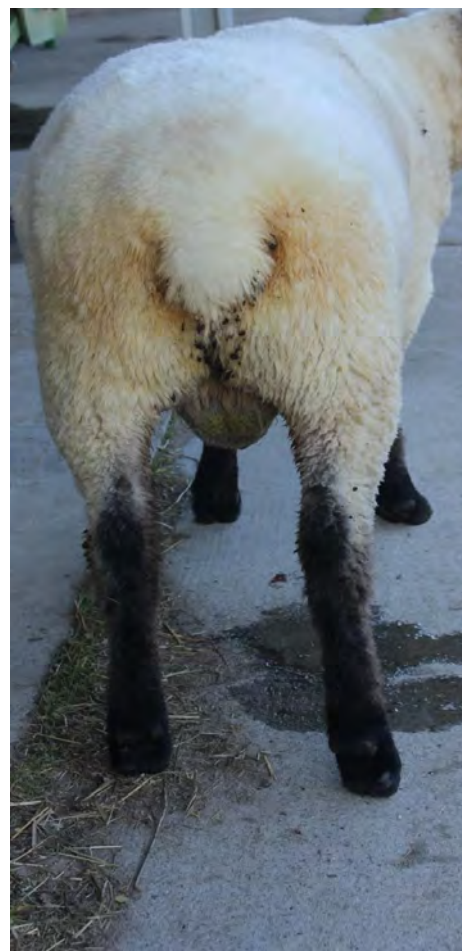

<b>62</b>	<b>DE 01 12 105 37704 BB-LV A</b>			<b>SKF</b>
	männlich	Z	14.01.2025	
WBE: 7/6/6	WK: II			
ARR/ARR	kupiert: ja			
EMF: 156/79,5/484				
US-EMF: 32.9/11.2	ZW 105 R - E 112/107/105	F 101/-/121/73 M -		
Gewicht:	WBE:	Index:	WKL:	Prämie:
<b>DE 01 12 104 41940 BB-KK</b> [A] E	WBE: 8/8/9 WK: I		<b>DE 01 16 201 66145 TH-FM</b> [A] Z	WBE: 9/9/9 WK: I Prämie: Ia*
ARR/ARR	EMF: 100/49,5/445		<b>DE 01 12 102 99876 BB-KK</b> [A] D	WBE: 7/8/9 Fk: 8,8/8/16/15
ZW 107 R - E 119/112/120 F 92/54/108/109 M -				
<b>DE 01 12 103 78049 BB-LV</b> [A] Z	WBE: 7/8/7 WK: I		<b>DE 01 12 103 30757 BB-KK</b> [A] Z	WBE: 7/9/8 WK: I
Fk: 5,0/4/7/7	EMF: 100/49,5/445		<b>DE 01 12 102 85990 BB-LV</b> [A] Z	WBE: 6/8/7 Fk: 6,1/5/9/7
ZW 102 R 115 E 93/109/101 F 98/96/100/- M -				
<b>Züchter und Besitzer:</b> LVAT Ruhlsdorf/Groß Kreutz, Neue Chaussee 6, 14550 Groß Kreutz				

SZ0003

# Schwarzköpfiges Fleischschaf



63		DE 01 14 006 96979 SN-MP A			SKF
Name: ^	männlich	E	14.01.2025	schwarz	
WBE: 8/8/8	WK: I				
ARR/ARR	SE: lang				
EMF: 106/47,5/401					
US-EMF: 26.2/5.4	ZW 114 R - E 109/106/108	F 111/-/91/111 M -			
Gewicht:	WBE:	Index:	WKL:	Prämie:	
<b>DE 01 05 111 08359 NW-SH</b> [A] Z	WBE: 9/8/8 WK: I		<b>DE 01 05 108 87823 NW-JS</b> ^ Hermann [A] Z		
ARR/ARR	EMF: 108/50,0/412		WBE: 8/8/9 WK: I		
ZW 124 R - E 122/106/108 F 116/-/79/136 M -			<b>DE 01 05 108 88220 NW-SH</b> [A] E		
			WBE: 8/7/8 Fk: 6,5/7/7/6		
<b>DE 01 14 005 41351 SN-MP</b> [A] Z	WBE: 7/8/8 WK: I		<b>DE 01 15 004 50179 SA-ID</b> ^ [A] Z		
Fk: 4,0/3/3/3	ZW 94 R 92 E 94/103/100 F 103/-/-/ M -		WBE: 7/8/7 WK: I Prämie: lc*		
			<b>DE 01 14 005 90144 SN-KÖ</b> [A] E		
			WBE: 7/7/7 Fk: 5,9/5/7/7		
<b>Züchter und Besitzer:</b> Marcel Pohle, Bahnhofstr. 6, 04880 Domnitzsch					

SZ0003

# Schwarzköpfiges Fleischschaf

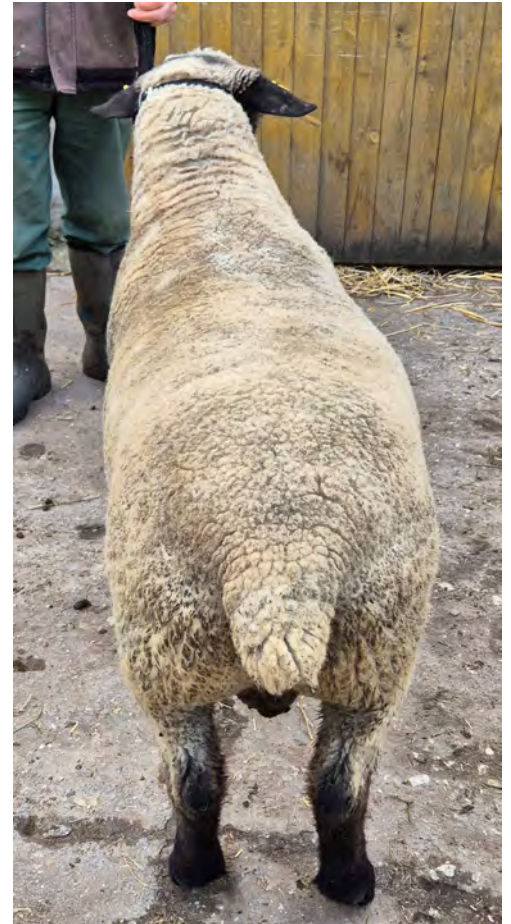

<b>64</b>	<b>DE 01 15 006 08133 SA-WE A</b>			<b>SKF</b>
	männlich		Z	14.01.2025
WBE: 8/8/8	WK: I			
ARR/ARR				
EMF: 85/49,8/539				
US-EMF: 26.0/5.0	ZW 111 R - E -/-		F 111/-/107/101 M -	
Gewicht:	WBE:	Index:	WKL:	Prämie:
<b>DE 01 13 003 56205 MV-KS</b> ^ [A] Z	WBE: 7/9/8 WK: I Prämie: Ib*, S*	ARR/ARR	EMF: 124/68,5/520	ZW 121 R - E 99/106/106 F 110/86/116/121 M -
<b>DE 01 12 103 50260 BB-KK</b> Knut [A] Z	WBE: 8/8/8 WK: I Prämie: WS+ Ia+ Ic*	<b>DE 01 13 003 17259 MV-KS</b> [A] Z	WBE: 7/8/8 Fk: 6,0/6/9/8	
<b>DE 01 15 005 38802 SA-WE</b> [A] E	WBE: 7/8/7 WK: I	Fk: 4,0/3/5/4	ZW 109 R 108 E 90/101/103 F 107/-/- M -	<b>DE 0109 9249 0367 BY-HM</b> [A] Z
				WBE: 7/8/8 WK: I Prämie: E
				<b>DE 01 15 004 26291 SA-WE</b> [A] E
				WBE: 6/6/7 Fk: 8,0/6/8/7
<b>Züchter und Besitzer:</b> Mario Wehlitz, An der Elbe 3, 06862 Dessau-Roßlau/OT Brambach				

SZ0003

# Schwarzköpfiges Fleischschaf

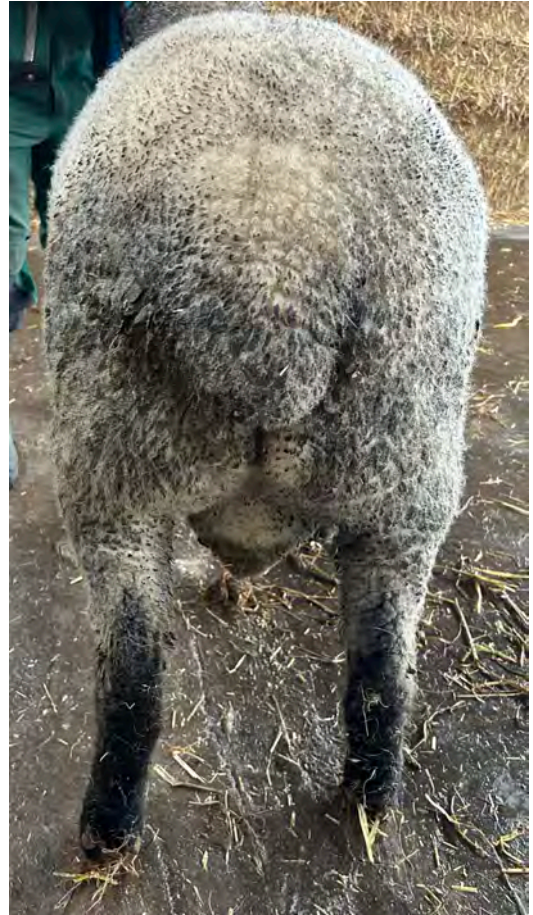

<b>65</b>	<b>DE 01 13 004 42658 MV-KS A</b>			<b>SKF</b>
Name: ^	männlich	E	15.01.2025	
WBE: 8/7/8	WK: I			
ARR/ARR				
EMF: 105/70,5/624				
ZW 110 R - E 102/92/101	F 115/-/- M -			
Gewicht:	WBE:	Index:	WKL:	Prämie:
<b>DE 01 05 111 08356 NW-SH</b> ^ [A] Z	WBE: 8/8/8 WK: I		<b>DE 01 05 108 87823 NW-JS</b> ^ Hermann [A] Z	WBE: 8/8/9 WK: I
ARR/ARR	EMF: 107/55,0/453		<b>DE 01 05 109 52751 NW-SH</b> [A] E	WBE: 7/8/8 Fk: 5,1/5/10/10
ZW 124 R - E 117/109/115 F 109/-/82/132 M -				
<b>DE 01 13 003 96447 MV-KS</b> [A] Z	WBE: 8/7/7 WK: I ARR/ARR		<b>DE 01 13 003 33496 MV-KS</b> ^ [A] Z	WBE: 8/7/8 WK: I
Fk: 2,1/2/2/2	ZW 82 R 96 E 87/83/87 F 99/-/106/ M -		<b>DE 01 13 002 82106 MV-KS</b> [A] E	WBE: 6/7/7 Fk: 8,0/8/14/13
<b>Züchter und Besitzer:</b> Agrargemeinschaft Lübstorf e.G., Wiligrader Str. 1, 19069 Lübstorf				

SZ0003

# Schwarzköpfiges Fleischschaf

<b>66</b>	<b>DE 01 15 005 85665 SA-ID A</b>				<b>SKF</b>					
Name: ^	männlich	Z	15.01.2025							
WBE: 7/8/8	WK: I									
ARR/ARR										
EMF: 84/47,0/512										
ZW 118 R - E 100/100/100	F 125/-/- M -									
<table style="width: 100%; border: none;"> <tr> <td style="width: 20%;">Gewicht:</td> <td style="width: 20%;">WBE:</td> <td style="width: 20%;">Index:</td> <td style="width: 20%;">WKL:</td> <td style="width: 20%;">Prämie:</td> </tr> </table>						Gewicht:	WBE:	Index:	WKL:	Prämie:
Gewicht:	WBE:	Index:	WKL:	Prämie:						
<b>DE 01 05 109 78867 NW-SM</b> ^ Ramon [A] Z WBE: 8/8/8 WK: I Prämie: + ARR/ARR EMF: 109/71,0/615 ZW 105 R 96 E 100/96/95 F 115/126/108/84 M -			<b>DE 01 13 002 87962 MV-KH</b> ^ Richard [A] E WBE: 9/9/8 WK: I Prämie: +Ia; +RS <hr/> <b>DE 01 07 102 09660 RP-HR</b> [A] Z WBE: 7/8/7 Fk: 9,1/9/14/12							
<b>DE 01 15 004 50312 SA-ID</b> [A] Z WBE: 7/7/7 WK: I Fk: 7,0/6/10/10 ZW 115 R 88 E 103/99/99 F 132/124/105/92 M -			<b>DE 01 12 103 00017 BB-KK</b> [A] Z WBE: 8/8/8 WK: I Prämie: Ic* <hr/> <b>DE 01 15 003 69020 SA-ID</b> [A] D WBE: 9/8/7 Fk: 6,0/6/11/11							
<b>Züchter und Besitzer:</b> LLG Sachsen-Anhalt Landw. Betrieb Iden, Lindenstr. 18, 39606 Iden										

SZ0003

# Schwarzköpfiges Fleischschaf

<b>67</b>	<b>DE 01 15 005 85678 SA-ID A</b>				<b>SKF</b>
	männlich		Z		16.01.2025
WBE: 7/8/7		WK: I			
ARR/ARR					
EMF: 83/45,5/500					
ZW 109 R - E 97/92/88		F 123/-/- M -			
Gewicht:	WBE:	Index:	WKL:	Prämie:	
<b>DE 01 05 109 78867 NW-SM</b>	^ Ramon [A] Z		<b>DE 01 13 002 87962 MV-KH</b>	^ Richard [A] E	
WBE: 8/8/8 WK: I Prämie: +			WBE: 9/9/8 WK: I Prämie: +Ia; +RS		
ARR/ARR			<b>DE 01 07 102 09660 RP-HR</b>	[A] Z	
EMF: 109/71,0/615			WBE: 7/8/7 Fk: 9,1/9/14/12		
ZW 105 R 96 E 100/96/95 F 115/126/108/84 M -					
<b>DE 01 15 004 89756 SA-ID</b>	[A] D		<b>DE 01 12 102 82200 BB-KK</b>	[A] Z	
WBE: 9/7/7 WK: I			WBE: 8/9/8 WK: I Prämie: * I g		
Fk: 5,9/6/11/11			<b>DE 01 15 003 86325 SA-ID</b>	[A] D	
ZW 104 R 105 E 98/88/88 F 125/-/105/- M -			WBE: 8/6/7 Fk: 7,0/7/15/14		
<b>Züchter und Besitzer:</b> LLG Sachsen-Anhalt Landw. Betrieb Iden, Lindenstr. 18, 39606 Iden					

SZ0003

## Schwarzköpfiges Fleischschaf

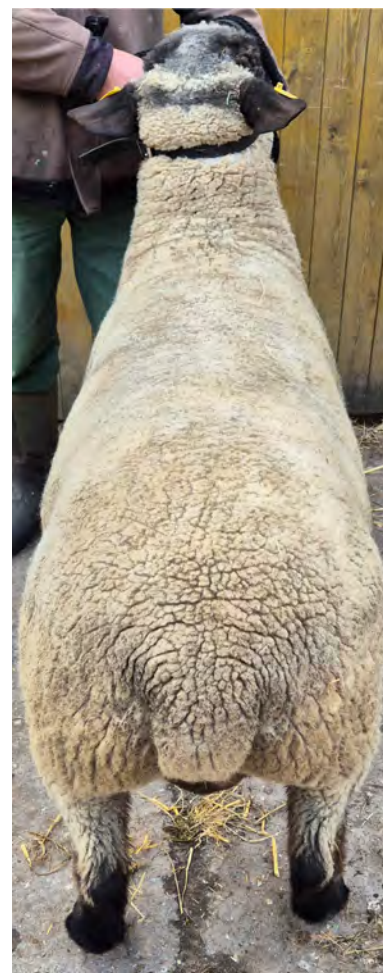

<b>68</b>	<b>DE 01 15 006 08134 SA-WE A</b>			<b>SKF</b>
	männlich		E	19.01.2025
WBE: 7/8/8	WK: I			
ARR/ARR				
EMF: 80/43,4/480				
US-EMF: 26.8/4.3	ZW 105 R - E -/-		F 105-/110/94 M -	
Gewicht:	WBE:	Index:	WKL:	Prämie:
<b>DE 01 13 003 56205 MV-KS</b> ^ [A] Z WBE: 7/9/8 WK: I Prämie: Ib*, S* ARR/ARR EMF: 124/68,5/520 ZW 121 R - E 99/106/106 F 110/86/116/121 M -		<b>DE 01 12 103 50260 BB-KK</b> Knut [A] Z WBE: 8/8/8 WK: I Prämie: WS+ la+ lc* <hr/> <b>DE 01 13 003 17259 MV-KS</b> [A] Z WBE: 7/8/8 Fk: 6,0/6/9/8		
<b>DE 01 15 005 49674 SA-WE</b> [A] Z WBE: 6/8/8 WK: I Fk: 3,0/2/2/2 ZW 109 R 100 E 93/108/101 F 111/-/- M -		<b>DE 01 06 105 04286 HE-ST</b> ^ [A] Z WBE: 8/9/8 WK: I Prämie: *Ib <hr/> <b>DE 01 15 004 69876 SA-WE</b> [A] Z WBE: 6/8/7 Fk: 7,0/6/9/9		
<b>Züchter und Besitzer:</b> Mario Wehlitz, An der Elbe 3, 06862 Dessau-Roßlau/OT Brambach				

SZ0003

# Schwarzköpfiges Fleischschaf



<b>69</b>	<b>DE 01 14 006 95751 SN-KÖ A</b>			<b>SKF</b>
	männlich	Z	21.01.2025	
WBE: 7/8/7	WK: I			
ARR/ARR				
EMF: 106/51,5/449				
US-EMF: 27.9/5.8	ZW 115 R - E 94/105/102	F 107/-/116/106 M -		
Gewicht:	WBE:	Index:	WKL:	Prämie:
<b>DE 01 13 003 56141 MV-KS</b> ^ [A] E	WBE: 7/8/7 WK: I Prämie: Ia+		<b>DE 0109 9249 0373 BY-HM</b> [A] Z	WBE: 8/8/8 WK: I
ARR/ARR	EMF: 113/64,0/522		<b>DE 01 13 003 17381 MV-KS</b> [A] Z	WBE: 8/7/8 Fk: 5,9/6/9/9
ZW 98 R 100 E 91/100/101 F 103/-/100/94 M -				
<b>DE 01 14 005 33168 SN-KÖ</b> [A] Z	WBE: 8/8/7 WK: I		<b>DE 01 13 002 64158 MV-KH</b> [A] E	WBE: 9/9/8 WK: I
Fk: 5,0/4/8/7	ZW 128 R 108 E 103/108/101 F 105/-/131/115 M -		<b>DE 01 14 004 50199 SN-KÖ</b> [A] E	WBE: 6/8/7 Fk: 6,9/5/9/9
<b>Züchter und Besitzer:</b> Lehr- und Versuchsgut Köllitsch, Am Park 3, 04886 Köllitsch				

SZ0003

## Schwarzköpfiges Fleischschaf

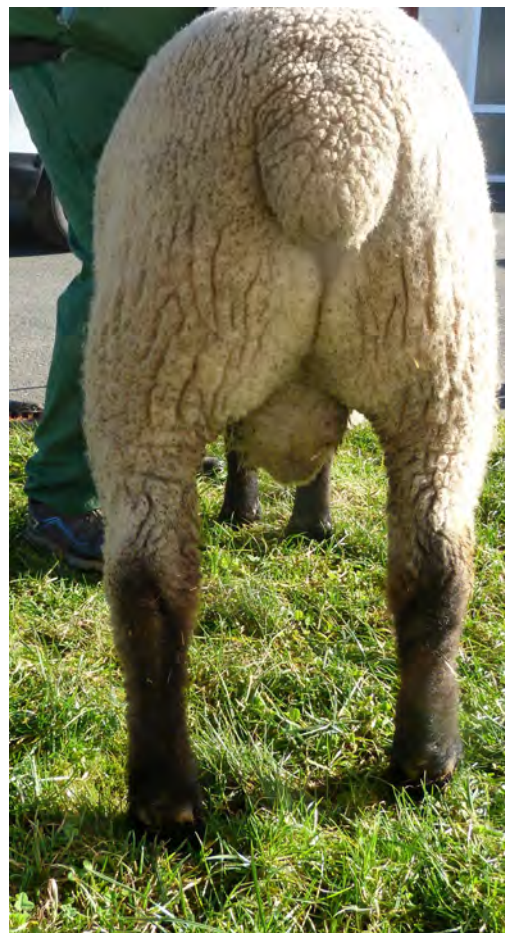

<b>70</b>	<b>DE 01 14 006 95752 SN-KÖ A</b>			<b>SKF</b>
	männlich	Z	21.01.2025	
WBE: 8/8/7	WK: I			
ARR/ARR				
EMF: 106/49,0/422				
US-EMF: 31.4/6.4	ZW 124 R - E 111/105/113	F 112/-/131/88 M -		
Gewicht:	WBE:	Index:	WKL:	Prämie:
<b>DE 01 03 117 42758 NDS-N</b> ^ [A] E WBE: 8/8/9 WK: I Prämie: * ARR/ARR* EMF: 86/48,0/500 ZW 124 R - E 108/97/109 F 117/-/136/91 M -		<b>DE 01 05 109 03119 NW-SM</b> ^ Rick [A] Z WBE: 8/8/8 WK: I Prämie: *RS & WS <hr/> <b>DE 01 03 115 07415 NDS-N</b> [A] E WBE: 8/8/7 Fk: 6,0/6/8/8		
<b>DE 01 14 006 12424 SN-KÖ</b> [A] Z WBE: 8/8/9 WK: I Fk: 3,0/2/3/3 <hr/> ZW 126 R 111 E 113/112/120 F 109/-/120/88 M -		<b>DE 01 12 104 02721 BB-LV</b> [A] E WBE: 7/8/8 <hr/> <b>DE 01 14 005 33152 SN-KÖ</b> [A] Z WBE: 7/8/7 Fk: 5,0/4/8/8		
<b>Züchter und Besitzer:</b> Lehr- und Versuchsgut Köllitsch, Am Park 3, 04886 Köllitsch				

SZ0003

# Schwarzköpfiges Fleischschaf

<b>71</b>	<b>DE 01 14 006 95756 SN-KÖ A</b>			<b>SKF</b>
	männlich		Z	21.01.2025
WBE: 7/7/7	WK: I			
ARR/ARR				
EMF: 106/54,5/475				
US-EMF: 27.3/5.6	ZW 113 R - E 93/99/105		F 118/-/105/105 M -	
Gewicht:	WBE:	Index:	WKL:	Prämie:
<b>DE 01 13 003 56141 MV-KS</b> ^ [A] E			<b>DE 0109 9249 0373 BY-HM</b> [A] Z	
WBE: 7/8/7 WK: I Prämie: Ia+			WBE: 8/8/8 WK: I	
ARR/ARR			<b>DE 01 13 003 17381 MV-KS</b> [A] Z	
EMF: 113/64,0/522			WBE: 8/7/8 Fk: 5,9/6/9/9	
ZW 98 R 100 E 91/100/101 F 103/-/100/94 M -				
<b>DE 01 14 005 33152 SN-KÖ</b> [A] Z			<b>DE 01 12 103 49563 BB-KK</b> alt DE011210330741 [A] D	
WBE: 7/8/7 WK: I			WBE: 7/8/8 WK: I	
Fk: 5,0/4/8/8			<b>DE 01 14 004 80201 SN-KÖ</b> [A] E	
			WBE: 8/8/8 Fk: 6,9/6/10/10	
ZW 129 R 107 E 101/108/111 F 124/-/113/107 M -				
<b>Züchter und Besitzer:</b> Lehr- und Versuchsgut Köllitsch, Am Park 3, 04886 Köllitsch				

SZ0003

# Schwarzköpfiges Fleischschaf

<b>72</b>	<b>DE 01 15 006 01392 SA-ID A</b>			<b>SKF</b>
	männlich		Z	21.01.2025
WBE: 7/8/8	WK: I			
ARR/ARR				
EMF: 78/46,0/538				
ZW 123 R - E 93/100/101	F 130/-/- M -			
Gewicht:	WBE:	Index:	WKL:	Prämie:
<b>DE 01 05 109 78867 NW-SM</b>	^ Ramon [A] Z		<b>DE 01 13 002 87962 MV-KH</b>	^ Richard [A] E
WBE: 8/8/8 WK: I Prämie: +			WBE: 9/9/8 WK: I Prämie: +Ia; +RS	
ARR/ARR			<b>DE 01 07 102 09660 RP-HR</b>	[A] Z
EMF: 109/71,0/615			WBE: 7/8/7 Fk: 9,1/9/14/12	
ZW 105 R 96 E 100/96/95 F 115/126/108/84 M -				
<b>DE 01 15 005 29349 SA-ID</b>	[A] D		<b>DE 01 15 005 06546 SA-ID</b>	^ [A] Z
WBE: 6/7/7 WK: I			WBE: 7/7/7 WK: I	
Fk: 3,0/3/6/5			<b>DE 01 15 004 89756 SA-ID</b>	[A] D
ZW 122 R 106 E 88/100/102 F 134/-/- M -			WBE: 9/7/7 Fk: 5,9/6/11/11	
<b>Züchter und Besitzer:</b> LLG Sachsen-Anhalt Landw. Betrieb Iden, Lindenstr. 18, 39606 Iden				

SZ0003

# Schwarzköpfiges Fleischschaf

<b>73</b>	<b>DE 01 15 006 01431 SA-ID A</b>				<b>SKF</b>
	männlich		E		23.01.2025
WBE: 6/7/7		WK: I			
ARR/ARR					
EMF: 76/44,0/513					
ZW 111 R - E 94/93/94		F 118/-/- M -			
<b>Gewicht:</b>	<b>WBE:</b>	<b>Index:</b>	<b>WKL:</b>	<b>Prämie:</b>	
<b>DE 01 05 109 78867 NW-SM</b>	^ Ramon [A] Z		<b>DE 01 13 002 87962 MV-KH</b>	^ Richard [A] E	
WBE: 8/8/8 WK: I Prämie: +			WBE: 9/9/8 WK: I Prämie: +Ia; +RS		
ARR/ARR			<b>DE 01 07 102 09660 RP-HR</b>	[A] Z	
EMF: 109/71,0/615			WBE: 7/8/7 Fk: 9,1/9/14/12		
ZW 105 R 96 E 100/96/95 F 115/126/108/84 M -					
<b>DE 01 15 005 29343 SA-ID</b>	[A] Z		<b>DE 01 13 003 33500 MV-KS</b>	^ [A] E	
WBE: 8/7/8 WK: I			WBE: 9/9/8 WK: I		
Fk: 3,0/3/5/5			<b>DE 01 15 004 89442 SA-ID</b>	[A] Z	
ZW 122 R 106 E 106/105/105 F 116/-/- M -			WBE: 7/7/7 Fk: 6,0/6/14/14		
<b>Züchter und Besitzer:</b> LLG Sachsen-Anhalt Landw. Betrieb Iden, Lindenstr. 18, 39606 Iden					

SZ0003

# Schwarzköpfiges Fleischschaf



<b>74</b>	<b>DE 01 12 105 37705 BB-LV A</b>			<b>SKF</b>
	männlich	Z	24.01.2025	
WBE: 5/7/7	WK: II			
ARR/ARR	kupiert: ja			
EMF: 147/84,5/548				
US-EMF: 32.0/6.4	ZW 127 R - E 102/113/-	F 109/-/107/118 M -		
Gewicht:	WBE:	Index:	WKL:	Prämie:
<b>DE 01 14 006 27020 SN-KÖ</b> ^ [A] Z	WBE: 7/8/8 WK: I Prämie: S*		<b>DE 01 05 110 08430 NW-SH</b> [A] Z	WBE: 9/8/8 WK: I Prämie: *
ARR/ARR			<b>DE 01 14 005 90306 SN-KÖ</b> alt:DE011400590146 [A] Z	WBE: 8/8/8 Fk: 5,9/5/7/7
EMF: 111/56,0/468	ZW 94 R - E 105/117/121 F 86/72/80/- M -		<b>DE 0109 9114 0054 BY-MS</b> [A] Z	WBE: 8/8/8 WK: I Prämie: B
ZW 94 R - E 105/117/121 F 86/72/80/- M -			<b>DE 01 12 102 85957 BB-LV</b> [A] Z	WBE: 8/7/7 Fk: 8,0/6/10/9
<b>DE 01 12 104 33569 BB-LV</b> [A] Z	WBE: 6/9/7 WK: I			
Fk: 3,0/2/4/4				
ZW - R 111 E -/-/ F 103/-/-/ M -				
<b>Züchter und Besitzer:</b> LVAT Ruhlsdorf/Groß Kreutz, Neue Chaussee 6, 14550 Groß Kreutz				

SZ0003

# Schwarzköpfiges Fleischschaf

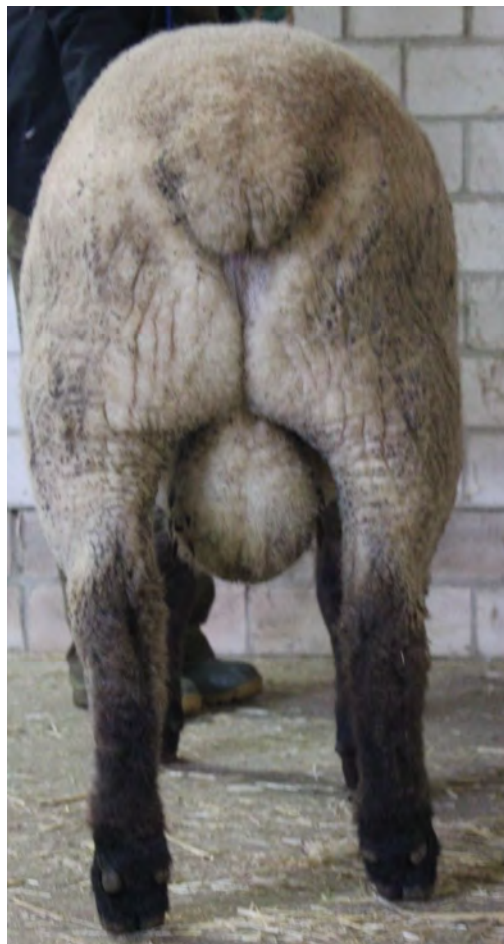

<b>75</b>	<b>DE 01 12 105 37700 BB-LV A</b>			<b>SKF</b>
	männlich		E	25.01.2025
WBE: 6/7/7	WK: I			
ARR/ARR	kupiert: ja			
EMF: 145/84,5/548				
US-EMF: 32.4/6.2	ZW 126 R - E 107/116/116		F 107/-/104/112 M -	
Gewicht:	WBE:	Index:	WKL:	Prämie:
<b>DE 01 14 006 27020 SN-KÖ</b> ^ [A] Z	WBE: 7/8/8 WK: I Prämie: S*		<b>DE 01 05 110 08430 NW-SH</b> [A] Z	WBE: 9/8/8 WK: I Prämie: *
ARR/ARR			<b>DE 01 14 005 90306 SN-KÖ</b> alt:DE011400590146 [A] Z	WBE: 8/8/8 Fk: 5,9/5/7/7
EMF: 111/56,0/468	ZW 94 R - E 105/117/121 F 86/72/80/- M -		<b>DE 01 13 002 59475 MV-KS</b> ^ [A] E	WBE: 8/8/8 WK: I
ZW 111 R 116 E 105/108/102 F 103/-/- M -			<b>DE 01 12 102 40031 BB-LV</b> neu DE011210261882 [A] E	WBE: 7/7/6 Fk: 7,9/7/12/12
<b>Züchter und Besitzer:</b> LVAT Ruhlsdorf/Groß Kreutz, Neue Chaussee 6, 14550 Groß Kreutz				

SZ0003

## Schwarzköpfiges Fleischschaf



<b>76</b>	<b>DE 01 12 105 37702 BB-LV A</b>			<b>SKF</b>
	männlich		E	29.01.2025
WBE: 5/6/6		WK: II		
ARR/ARR		kupiert: ja		
EMF: 141/79,5/528				
US-EMF: 33.6/5.7	ZW 121 R - E 102/109/111		F 109/-/110/107 M -	
<b>Gewicht:</b>	<b>WBE:</b>	<b>Index:</b>	<b>WKL:</b>	<b>Prämie:</b>
<b>DE 01 12 104 41940 BB-KK</b> [A] E			<b>DE 01 16 201 66145 TH-FM</b> [A] Z	
WBE: 8/8/9 WK: I			WBE: 9/9/9 WK: I Prämie: Ia*	
ARR/ARR			<b>DE 01 12 102 99876 BB-KK</b> [A] D	
EMF: 100/49,5/445			WBE: 7/8/9 Fk: 8,8/8/16/15	
ZW 107 R - E 119/112/120 F 92/54/108/109 M -				
<b>DE 01 12 104 78191 BB-LV</b> [A] Z			<b>DE 01 15 004 50415 SA-ID</b> ^ [A] Z	
WBE: 7/8/7 WK: I			WBE: 8/8/7 WK: I Prämie: Ia*	
Fk: 2,0/1/1/1			<b>DE 01 12 103 25641 BB-LV</b> [A] E	
ZW 123 R 106 E 97/116/111 F 109/-/-/ M -			WBE: 7/8/8 Fk: 6,0/5/9/9	
<b>Züchter und Besitzer:</b> LVAT Ruhlsdorf/Groß Kreutz, Neue Chaussee 6, 14550 Groß Kreutz				

SZ0003

## Schwarzköpfiges Fleischschaf

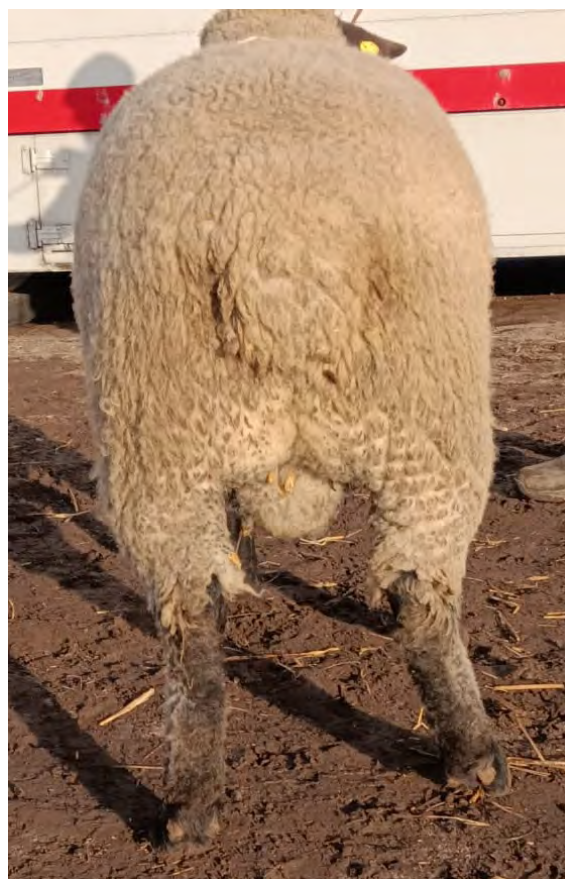

<b>77</b>	<b>DE 01 12 103 25413 BB-KK A</b>			<b>SKF</b>
	männlich	Z	01.02.2025	
WBE: 8/9/7	WK: I			
ARR/ARR	kupiert: ja			
EMF: 143/66,0/434				
US-EMF: 26.9/3.8	ZW 145 R - E 116/115/112	F 129/-/130/110 M -		
Gewicht:	WBE:	Index:	WKL:	Prämie:
<b>DE 01 14 006 27025 SN-KÖ</b> ^ [A] Z	WBE: 8/8/8 WK: I Prämie: *B SWDL		<b>DE 01 05 110 08430 NW-SH</b> [A] Z	WBE: 9/8/8 WK: I Prämie: *
ARR/ARR			<b>DE 01 14 004 80007 SN-KÖ</b> [A] Z	WBE: 7/8/8 Fk: 6,0/5/8/8
EMF: 110/68,5/586	ZW 168 R - E 106/117/118 F 151/-/158/109 M -		<b>DE 01 03 111 13103 NDS-N</b> Ralf [A] Z	WBE: 8/8/8 WK: I Prämie: *
ZW 112 R 100 E 121/107/109 F 99/-/108/98 M -			<b>DE 01 12 102 18831 BB-KK</b> [A] Z	WBE: 8/7/7 Fk: 8,0/7/15/13
<b>Züchter und Besitzer:</b> Knut Kuczniak, Schäferweg 1, 15345 Altlandsberg				

SZ0003

## Schwarzköpfiges Fleischschaf

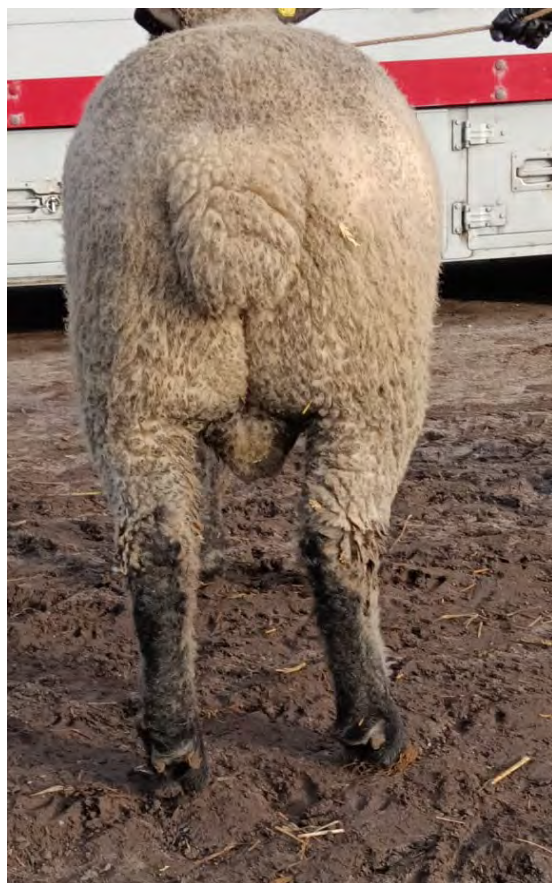

<b>78</b>	<b>DE 01 12 103 25452 BB-KK A</b>			<b>SKF</b>
	männlich		Z	03.02.2025
WBE: 8/8/8		WK: I		
ARR/ARR		kupiert: ja		
EMF: 141/63,0/418				
US-EMF: 31.0/4.3		ZW 148 R - E 104/114/115		F 130/-/141/108 M -
<b>Gewicht:</b>	<b>WBE:</b>	<b>Index:</b>	<b>WKL:</b>	<b>Prämie:</b>
<b>DE 01 14 006 27025 SN-KÖ</b> ^ [A] Z		<b>DE 01 05 110 08430 NW-SH</b> [A] Z		
WBE: 8/8/8 WK: I Prämie: *B SWDL		WBE: 9/8/8 WK: I Prämie: *		
ARR/ARR		<b>DE 01 14 004 80007 SN-KÖ</b> [A] Z		
EMF: 110/68,5/586		WBE: 7/8/8 Fk: 6,0/5/8/8		
ZW 168 R - E 106/117/118 F 151/-/158/109 M -				
<b>DE 01 12 103 50406 BB-KK</b> [A] Z		<b>DE 01 12 102 84679 BB-KK</b> [A] E		
WBE: 7/8/7 WK: I ARR/ARR		WBE: 7/8/8 WK: I		
Fk: 5,8/5/9/8		<b>DE 01 12 102 30732 BB-KK</b> [A] Z		
ZW 114 R 96 E 95/109/103 F 105/-/117/103 M -		WBE: 8/8/8 Fk: 7,0/6/12/12		
<b>Züchter und Besitzer:</b> Knut Kuczniak, Schäferweg 1, 15345 Altlandsberg				

SZ0003

# Schwarzköpfiges Fleischschaf

<b>79</b>	<b>DE 01 15 006 01574 SA-ID A</b>				<b>SKF</b>
Name: ^	männlich		E		03.02.2025
WBE: 9/8/8		WK: I			
ARR/ARR					
EMF: 65/42,0/569					
ZW 125 R - E 117/104/101		F 122/-/- M -			
Gewicht:	WBE:	Index:	WKL:	Prämie:	
<b>DE 01 05 109 78867 NW-SM</b>	^ Ramon [A] Z		<b>DE 01 13 002 87962 MV-KH</b>	^ Richard [A] E	
WBE: 8/8/8 WK: I Prämie: +			WBE: 9/9/8 WK: I Prämie: +Ia; +RS		
ARR/ARR			<b>DE 01 07 102 09660 RP-HR</b>	[A] Z	
EMF: 109/71,0/615			WBE: 7/8/7 Fk: 9,1/9/14/12		
ZW 105 R 96 E 100/96/95 F 115/126/108/84 M -					
<b>DE 01 15 005 44783 SA-ID</b>	[A] Z		<b>DE 01 12 104 04262 BB-KK</b>	[A] Z	
WBE: 7/8/7 WK: I			WBE: 7/8/7 WK: I		
Fk: 2,0/1/1/1			<b>DE 01 15 004 89542 SA-ID</b>	[A] E	
ZW 114 R 92 E 117/107/103 F 110/-/- M -			WBE: 7/8/7 Fk: 4,0/4/8/8		
<b>Züchter und Besitzer:</b> LLG Sachsen-Anhalt Landw. Betrieb Iden, Lindenstr. 18, 39606 Iden					

SZ0003

## Schwarzköpfiges Fleischschaf



<b>80</b>	<b>DE 01 14 007 17353 SN-OH A</b>			<b>SKF</b>
Name: ^	männlich	Z	09.02.2025	
WBE: 7/7/7	WK: I			
ARR/ARR				
EMF: 128/48,0/344				
US-EMF: 25.5/2.3	ZW 127 R - E -/-	F 124/-/116/107 M -		
Gewicht:	WBE:	Index:	WKL:	Prämie:
<b>DE 01 14 006 12369 SN-KÖ</b> [A] E	WBE: 8/8/8 WK: I Prämie: * I a S		<b>DE 01 12 104 02721 BB-LV</b> [A] E	WBE: 7/8/8
ARR/ARR			<b>DE 01 14 005 33034 SN-KÖ</b> [A] Z	WBE: 6/8/7 Fk: 2,0/1/1/1
EMF: 95/54,0/516	ZW 125 R - E 111/111/116 F 120/-/108/98 M -		<b>DE 01 12 103 30671 BB-KK</b> [A] E	WBE: 7/8/8 WK: I Prämie: lb
ZW 118 R 97 E 89/100/93 F 128/-/130/97 M -			<b>DE 01 14 004 78131 SN-OH</b> [A] D	WBE: 7/8/7 Fk: 6,0/5/9/9
<b>Züchter und Besitzer:</b> Lehr- und Forschungsgut Oberholz, Rudolf-Breitscheid-Str. 38, 04463 Großpösna				

SZ0003

# Schwarzköpfiges Fleischschaf

<b>81</b>	<b>DE 01 12 103 25446 BB-KK A</b>				<b>SKF</b>
	männlich		E		10.02.2025
WBE: 7/8/7		WK: I			
ARR/ARR		kupiert: ja			
EMF: 134/68,0/470					
US-EMF: 28.9/4.1		ZW 151 R - E 101/115/111		F 143/-/137/109 M -	
Gewicht:	WBE:	Index:	WKL:	Prämie:	
<b>DE 01 14 006 27025 SN-KÖ</b> ^ [A] Z			<b>DE 01 05 110 08430 NW-SH</b> [A] Z		
WBE: 8/8/8 WK: I Prämie: *B SWDL			WBE: 9/8/8 WK: I Prämie: *		
ARR/ARR			<b>DE 01 14 004 80007 SN-KÖ</b> [A] Z		
EMF: 110/68,5/586			WBE: 7/8/8 Fk: 6,0/5/8/8		
ZW 168 R - E 106/117/118 F 151/-/158/109 M -					
<b>DE 01 12 104 43909 BB-KK</b> [A] E			<b>DE 01 12 104 27090 BB-KK</b> Knut [A] E		
WBE: 8/8/8 WK: I			WBE: 7/9/7 WK: I		
Fk: 2,1/2/2/2			<b>DE 01 12 103 50001 BB-KK</b> neu DE011210372910 [A] Z		
ZW 132 R 94 E 103/118/112 F 130/-/118/100 M -			WBE: 7/8/8 Fk: 6,8/7/13/9		
<b>Züchter und Besitzer:</b> Knut Kuczniak, Schäferweg 1, 15345 Altlandsberg					

SZ0003

## Schwarzköpfiges Fleischschaf



<b>82</b>	<b>DE 01 12 103 25458 BB-KK A</b>			<b>SKF</b>
	männlich	Z	10.02.2025	
WBE: 8/8/8	WK: I			
ARR/ARR	kupiert: ja			
EMF: 134/88,5/631				
US-EMF: 31.1/4.0	ZW 163 R - E 109/108/114	F 160/-/141/117 M -		
Gewicht:	WBE:	Index:	WKL:	Prämie:
<b>DE 01 14 006 27025 SN-KÖ</b> ^ [A] Z WBE: 8/8/8 WK: I Prämie: *B SWDL ARR/ARR EMF: 110/68,5/586 ZW 168 R - E 106/117/118 F 151/-/158/109 M -			<b>DE 01 05 110 08430 NW-SH</b> [A] Z WBE: 9/8/8 WK: I Prämie: *	
			<b>DE 01 14 004 80007 SN-KÖ</b> [A] Z WBE: 7/8/8 Fk: 6,0/5/8/8	
<b>DE 01 12 104 03967 BB-KK</b> [A] D WBE: 8/7/8 WK: I Fk: 4,8/3/5/5 ZW 110 R 98 E 105/94/101 F 118/-/99/110 M -			<b>DE 01 07 102 29309 RP-AZ</b> [A] E WBE: 8/8/9 WK: I Prämie: lb Elite 2015	
			<b>DE 01 12 102 82318 BB-KK</b> [A] Z WBE: 7/8/7 Fk: 7,8/8/16/16	
<b>Züchter und Besitzer:</b> Knut Kucznik, Schäferweg 1, 15345 Altlandsberg				

SZ0003

## Schwarzköpfiges Fleischschaf

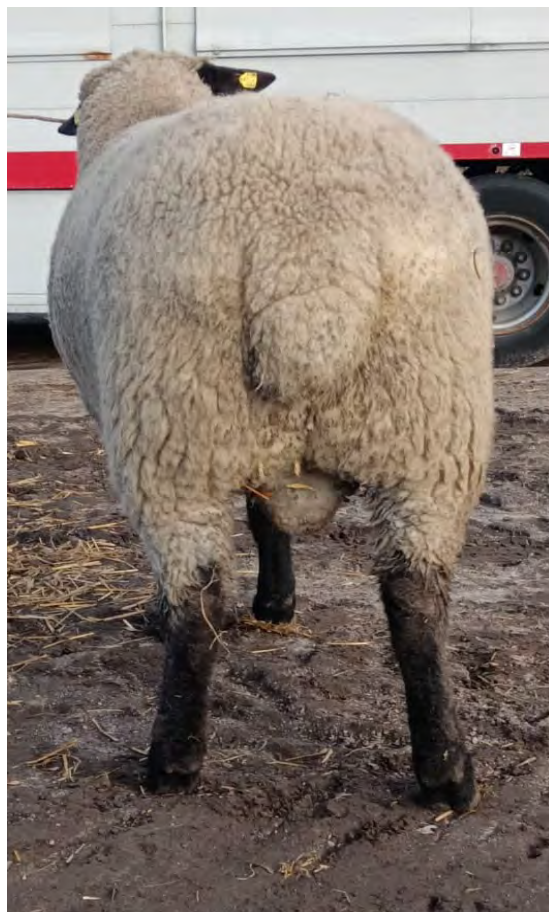

<b>83</b>	<b>DE 01 12 103 25451 BB-KK A</b>			<b>SKF</b>
	männlich		Z	12.02.2025
WBE: 6/9/7		WK: I		
ARR/ARR		kupiert: ja		
EMF: 132/63,0/447				
US-EMF: 31.1/3.9		ZW 152 R - E 99/118/110		F 140/-/142/108 M -
<b>Gewicht:</b>	<b>WBE:</b>	<b>Index:</b>	<b>WKL:</b>	<b>Prämie:</b>
<b>DE 01 14 006 27025 SN-KÖ</b> ^ [A] Z		<b>DE 01 05 110 08430 NW-SH</b> [A] Z		
WBE: 8/8/8 WK: I Prämie: *B SWDL		WBE: 9/8/8 WK: I Prämie: *		
ARR/ARR		<b>DE 01 14 004 80007 SN-KÖ</b> [A] Z		
EMF: 110/68,5/586		WBE: 7/8/8 Fk: 6,0/5/8/8		
ZW 168 R - E 106/117/118 F 151/-/158/109 M -				
<b>DE 01 12 104 42156 BB-KK</b> [A] Z		<b>DE 01 12 104 27090 BB-KK</b> Knut [A] E		
WBE: 9/7/7 WK: I ARR/ARR		WBE: 7/9/7 WK: I		
Fk: 2,1/2/3/3		<b>DE 01 12 103 50036 BB-KK</b> [A] Z		
ZW 127 R 100 E 108/114/104 F 123/-/116/- M -		WBE: 8/8/8 Fk: 4,7/5/9/9		
<b>Züchter und Besitzer:</b> Knut Kuczniak, Schäferweg 1, 15345 Altlandsberg				

SZ0003

# Schwarzköpfiges Fleischschaf

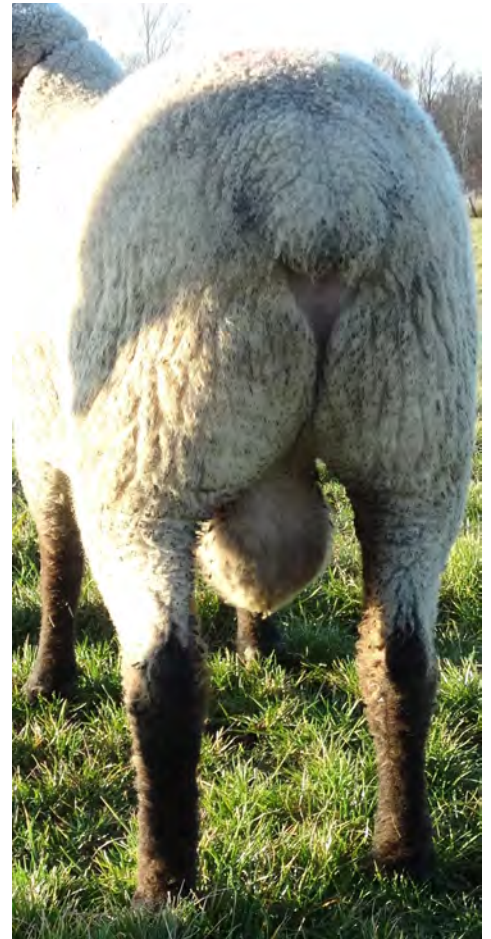

<b>84</b>	<b>DE 01 14 007 17362 SN-OH A</b>			<b>SKF</b>
Name: ^	männlich	E	16.02.2025	
WBE: 8/8/7	WK: I			
ARR/ARR				
EMF: 121/55,0/413				
US-EMF: 26.4/4.4	ZW 124 R - E -/-	F 124/-/111/106 M -		
Gewicht:	WBE:	Index:	WKL:	Prämie:
<b>DE 01 14 006 12369 SN-KÖ</b> [A] E	WBE: 8/8/8 WK: I Prämie: * I a S		<b>DE 01 12 104 02721 BB-LV</b> [A] E	WBE: 7/8/8
ARR/ARR	EMF: 95/54,0/516		<b>DE 01 14 005 33034 SN-KÖ</b> [A] Z	WBE: 6/8/7 Fk: 2,0/1/1/1
ZW 125 R - E 111/111/116 F 120/-/108/98 M -				
<b>DE 01 14 005 59639 SN-OH</b> [A] E	WBE: 7/7/7 WK: I		<b>DE 01 12 103 30671 BB-KK</b> [A] E	WBE: 7/8/8 WK: I Prämie: lb
Fk: 4,0/3/6/6	ZW 121 R 99 E 99/104/107 F 121/-/116/104 M -		<b>DE 01 14 004 78135 SN-OH</b> [A] Z	WBE: 8/8/8 Fk: 3,1/2/3/3
<b>Züchter und Besitzer:</b> Lehr- und Forschungsgut Oberholz, Rudolf-Breitscheid-Str. 38, 04463 Großpösna				

SZ0003

# Schwarzköpfiges Fleischschaf

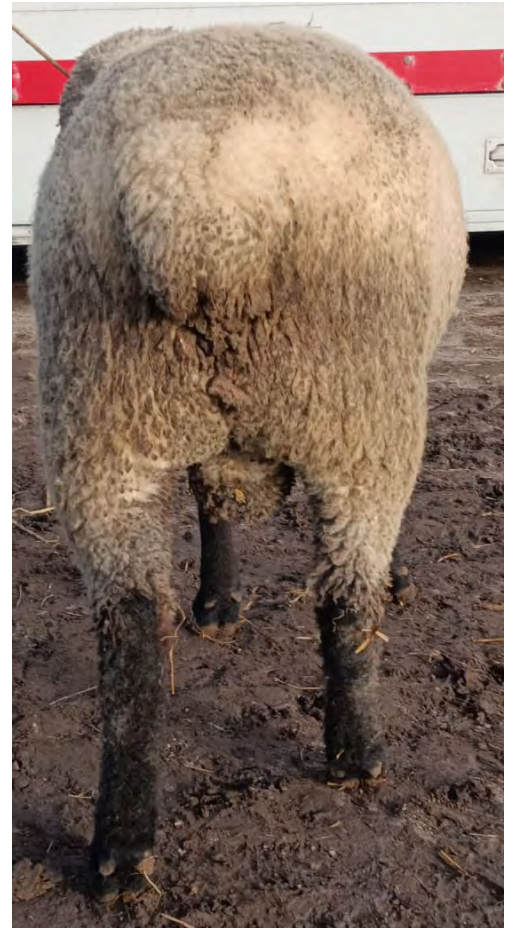

<b>85</b>	<b>DE 01 12 103 25465 BB-KK A</b>			<b>SKF</b>
	männlich		Z	21.02.2025
WBE: 8/7/7	WK: I			
ARR/ARR	kupiert: ja			
EMF: 123/40,0/293				
US-EMF: 26.2/3.1	ZW 124 R - E 109/106/107		F 113/-/124/101 M -	
Gewicht:	WBE:	Index:	WKL:	Prämie:
<b>DE 01 14 006 27025 SN-KÖ</b> ^ [A] Z	WBE: 8/8/8 WK: I Prämie: *B SWDL		<b>DE 01 05 110 08430 NW-SH</b> [A] Z	WBE: 9/8/8 WK: I Prämie: *
ARR/ARR	EMF: 110/68,5/586		<b>DE 01 14 004 80007 SN-KÖ</b> [A] Z	WBE: 7/8/8 Fk: 6,0/5/8/8
ZW 168 R - E 106/117/118 F 151/-/158/109 M -			<b>DE 01 16 201 66145 TH-FM</b> [A] Z	WBE: 9/9/9 WK: I Prämie: la*
<b>DE 01 12 104 26908 BB-KK</b> [A] Z	WBE: 8/8/7 WK: I ARR/ARR		<b>DE 01 12 102 99857 BB-KK</b> [A] D	WBE: 7/7/7 Fk: 6,8/7/13/13
Fk: 3,1/2/4/3	ZW 106 R 115 E 108/108/106 F 94/-/98/95 M -			
<b>Züchter und Besitzer:</b> Knut Kuczniak, Schäferweg 1, 15345 Altlandsberg				

SZ0003

## Schwarzköpfiges Fleischschaf

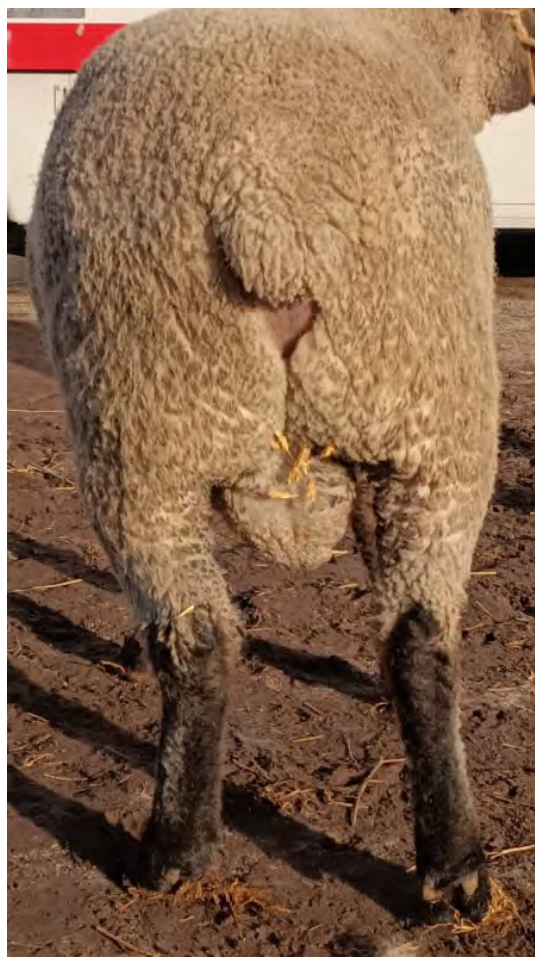

<b>86</b>	<b>DE 01 12 103 25470 BB-KK A</b>			<b>SKF</b>
	männlich	Z	21.02.2025	
WBE: 7/8/7	WK: I			
ARR/ARR	kupiert: ja			
EMF: 123/56,0/423				
US-EMF: 27.6/4.7	ZW 140 R - E 103/108/106	F 137/-/142/98 M -		
Gewicht:	WBE:	Index:	WKL:	Prämie:
<b>DE 01 14 006 27025 SN-KÖ</b> ^ [A] Z WBE: 8/8/8 WK: I Prämie: *B SWDL ARR/ARR EMF: 110/68,5/586 ZW 168 R - E 106/117/118 F 151/-/158/109 M -		<b>DE 01 05 110 08430 NW-SH</b> [A] Z WBE: 9/8/8 WK: I Prämie: *		
		<b>DE 01 14 004 80007 SN-KÖ</b> [A] Z WBE: 7/8/8 Fk: 6,0/5/8/8		
<b>DE 01 12 103 73240 BB-KK</b> [A] Z WBE: 8/8/6 WK: II Fk: 4,9/5/10/9 ZW 115 R 98 E 105/102/97 F 121/-/123/92 M -		<b>DE 01 07 102 67236 RP-HR</b> H1 [A] Z WBE: 8/9/8 WK: I Prämie: lb Elite 2018 Dettel		
		<b>DE 01 12 102 84753 BB-KK</b> [A] E WBE: 8/7/7 Fk: 6,0/5/10/8		
<b>Züchter und Besitzer:</b> Knut Kuczniak, Schäferweg 1, 15345 Altlandsberg				

SZ0003

# Schwarzköpfiges Fleischschaf

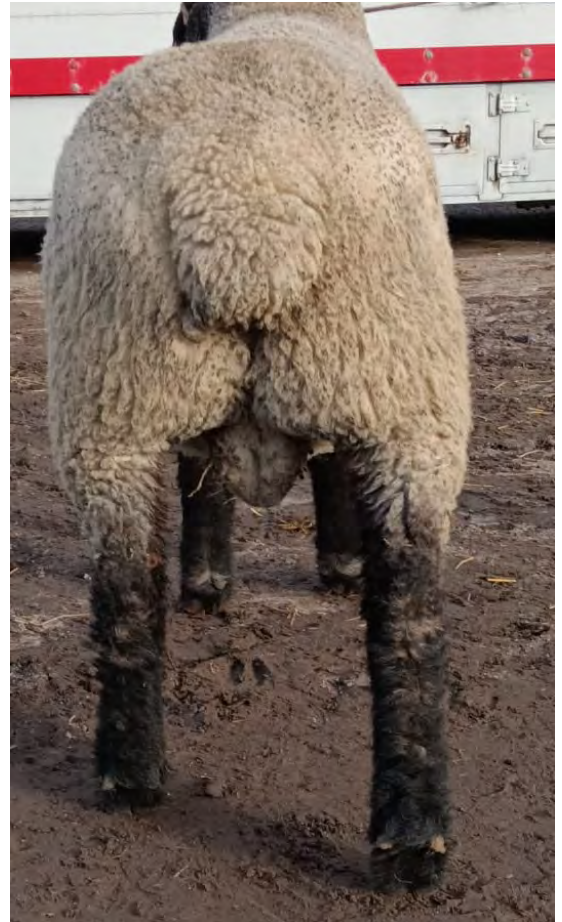

<b>87</b>	<b>DE 01 12 103 25484 BB-KK A</b>			<b>SKF</b>
	männlich		Z	09.03.2025
WBE: 7/7/7	WK: I			
kupiert: ja				
EMF: 107/49,0/421				
US-EMF: 26.3/4.2	ZW 110 R - E 99/102/104		F 118/-/98/102 M -	
Gewicht:	WBE:	Index:	WKL:	Prämie:
<b>DE 01 16 201 66145 TH-FM</b> [A] Z			<b>DE 01 07 102 91731 RP-AZ</b> [A] Z	
WBE: 9/9/9 WK: I Prämie: Ia*			WBE: 8/9/8 WK: I	
ARR/ARR			<b>DE 01 16 006 32594 TH-FM</b> [A] Z	
EMF: 130/62,0/446			WBE: 8/9/9 Fk: 9,0/8/16/13	
ZW 127 R 120 E 103/116/115 F 103/102/105/111 M -				
<b>DE 01 12 104 42181 BB-KK</b> [A] D			<b>DE 01 12 104 27090 BB-KK</b> Knut [A] E	
WBE: 7/7/7 WK: I ARR/ARR			WBE: 7/9/7 WK: I	
Fk: 2,1/1/2/1			<b>DE 01 12 103 72797 BB-KK</b> [A] Z	
			WBE: 8/7/7 Fk: 6,0/5/12/9	
ZW 122 R 108 E 101/100/99 F 134/-/108/- M -				
<b>Züchter und Besitzer:</b> Knut Kuczniak, Schäferweg 1, 15345 Altlandsberg				

SZ0003

## Schwarzköpfiges Fleischschaf

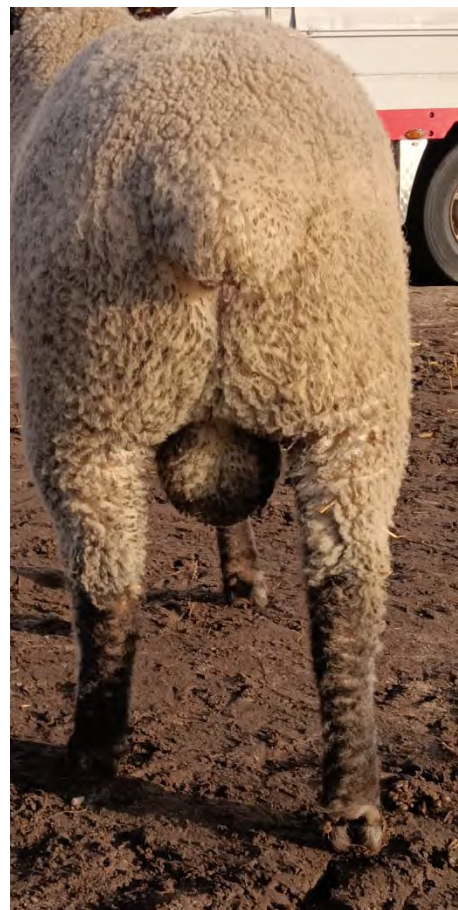

<b>88</b>	<b>DE 01 12 103 25487 BB-KK A</b>			<b>SKF</b>
	männlich		D	14.03.2025
WBE: 9/8/8		WK: I		
ARR/ARR		kupiert: ja		
EMF: 102/47,0/422				
US-EMF: 29.2/2.9	ZW 123 R - E 112/109/114		F 113/-/108/103 M -	
Gewicht:	WBE:	Index:	WKL:	Prämie:
<b>DE 01 16 201 66145 TH-FM</b> [A] Z		<b>DE 01 07 102 91731 RP-AZ</b> [A] Z		
WBE: 9/9/9 WK: I Prämie: Ia*		WBE: 8/9/8 WK: I		
ARR/ARR		<b>DE 01 16 006 32594 TH-FM</b> [A] Z		
EMF: 130/62,0/446		WBE: 8/9/9 Fk: 9,0/8/16/13		
ZW 127 R 120 E 103/116/115 F 103/102/105/111 M -				
<b>DE 01 12 103 72710 BB-KK</b> [A] Z		<b>DE 01 12 102 39520 BB-KK</b> [A] Z		
WBE: 7/7/7 WK: I ARR/ARR		WBE: 8/8/8 WK: I		
Fk: 5,9/5/12/10		<b>DE 01 12 102 30642 BB-KK</b> [A] Z		
ZW 117 R 107 E 101/98/105 F 114/-/115/102 M -		WBE: 8/8/8 Fk: 10,0/10/19/16		
<b>Züchter und Besitzer:</b> Knut Kucznik, Schäferweg 1, 15345 Altlandsberg				

SZ0003

# Schwarzköpfiges Fleischschaf

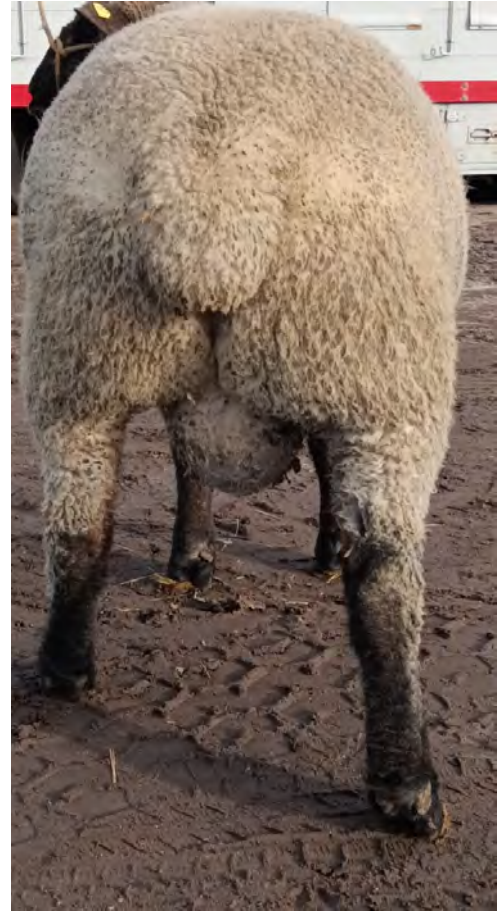

<b>89</b>	<b>DE 01 12 103 25523 BB-KK A</b>			<b>SKF</b>
	männlich		E	22.03.2025
WBE: 6/8/8	WK: I			
ARR/ARR	kupiert: ja			
EMF: 94/39,0/362				
US-EMF: 27.9/2.9	ZW 117 R - E 100/115/120		F 98/-/108/97 M -	
Gewicht:	WBE:	Index:	WKL:	Prämie:
<b>DE 01 16 201 66145 TH-FM</b> [A] Z			<b>DE 01 07 102 91731 RP-AZ</b> [A] Z	
WBE: 9/9/9 WK: I Prämie: Ia*			WBE: 8/9/8 WK: I	
ARR/ARR			<b>DE 01 16 006 32594 TH-FM</b> [A] Z	
EMF: 130/62,0/446			WBE: 8/9/9 Fk: 9,0/8/16/13	
ZW 127 R 120 E 103/116/115 F 103/102/105/111 M -				
<b>DE 01 12 104 98226 BB-KK</b> [A] Z			<b>DE 01 12 104 04262 BB-KK</b> [A] Z	
WBE: 8/8/8 WK: I ARR/ARR			WBE: 7/8/7 WK: I	
Fk: 1,1/1/1/1			<b>DE 01 12 103 50216 BB-KK</b> neu DE011210427108 [A] Z	
ZW 123 R 91 E 114/113/116 F 107/-/119/101 M -			WBE: 7/8/9 Fk: 5,9/5/9/9	
<b>Züchter und Besitzer:</b> Knut Kuczniak, Schäferweg 1, 15345 Altlandsberg				

SZ0003