

Katalog

19. Mitteldeutsche Bockauktion 2026

der Schafzuchtverbände Sachsen,
Sachsen-Anhalt, Berlin-Brandenburg, Thüringen,
Niedersachsen, Mecklenburg-Vorpommern



am 25. und 26. März 2026
in Kölsa

Merinofleischschaf (Elite)
Berrichon du Chér
Leineschaf
Dorperschaf
Shropshire

Ile de France
Rouge de l'Ouest
Bentheimer Landschaf
Schwarzköpfiges Fleischschaf
Merinolangwollschaf

Charollais
Blauköpfiges Fleischschaf
Coburger Fuchsschaf
Suffolk
Merinolandschaf

Veranstaltungsort:

GbR Pflanzenproduktion Glesien und Landhandels GmbH Glesien
Lissaer Str. 22
04509 Wiedemar OT Kölsa



Wir bieten:

- Verkauf von Rind- und Lammfleisch, sowie Futterfleisch direkt vor Ort nach Bestellung
- Lohnschlachtungen
- Betriebsführungen

„Aus der Region, für die Region“



Wir sind ein
Ausbildungs- & Familienbetrieb



#teamnesges



Follow us on Instagram

www.schaeferei-nesges.de

©maren_schulz

Landschaftspflege und Schafdienstleistungen Ökologischer Schaf- und Agrarhof



REZEPTIDEE: Lammrippchen a'la Marie- Luise Nesges:

Zum Marinieren der Rippchen mischt Marie Salz, Pfeffer und türkisches Gewürzpulver mit Öl und reibt die Rippchen schön damit ein. Sie schneidet Zwiebeln, Knoblauch, Tomaten und Möhren in grobe Stücke. Das Gemüse kommt zusammen mit den Rippchen in eine feuerfeste Form, dazu kommt etwas Wasser oder Brühe, damit wir am Ende auch eine schöne Soße haben. Nun wird das Ganze in den Ofen geschoben. Bei ca. 160° C Umluft, werden die Rippchen gegart, bis sie zum Anbeißen aussehen. Wer mag, kann auch Kartoffeln mit dazu tun, dann hat man gleich eine schöne Beilage.



19. Mitteldeutsche Schafbockauktion

Beteiligte Verbände
Sächsischer Schaf- und Ziegenzuchtverband e. V.
Schafzuchtverband Berlin-Brandenburg e. V.
Landesschafzuchtverband Niedersachsen e. V.
Landesschafzuchtverband Sachsen-Anhalt e. V.
Landesverband Thüringer Schafzüchter e. V.

**Bundesoffen - Züchter
weiterer Verbände**
Landesschaf- und Ziegenzuchtverband Mecklenburg-Vorpommern e.V.
Hessischer Verband für Schafzucht und -haltung e.V.
Landesschafzuchtverband Baden-Württemberg e.V.

Auktionsverantwortlicher: Sächsischer Schaf- und Ziegenzuchtverband e.V.,
Ostende 5 , 04288 Leipzig

Registriernummer des Auktionsverantwortlichen: 14 365 000 5812

Leiter der Veranstaltung **Markus Lehmann**
Vorsitzender Sächsischer Schaf- und Ziegenzuchtverband e. V.
Hanno Franke, Leipzig
Zuchtleiter des Sächsischen Schaf- und Ziegenzuchtverbandes e.V.

Organisation: **Hanno Franke**

Preisrichter	MFS IDF SUF	Hartmut Wöhlbier, Carsten Lauenstein, <i>Amelie Wetzlar</i>
	CHA BDC RDO BKF SHR	Bernd Ehrenberg, Thomas Meinert, <i>Hannes Rocher</i>
	DOS BLS COF LES	Bernd Ehrenberg, Thomas Meinert, <i>Johanna Käding</i>
	MLS MLW	Andreas Humpert, Dirk Strathausen, <i>Johanna Käding</i>
	SKF	Andreas Humpert, Dirk Strathausen, <i>Hannes Rocher</i>

Auktion **Christoph Behling**

Abrechnung und Auktionsbüro **Petra Bahns, Birgit Haeckel,
Sabine Lumnitz, Susann Leonhardt**

Fotos **Dr. Regina Walther**

Amtstierärztliche Überwachung:

Schneider, Landkreis Nordsachsen, Lebensmittelüberwachungs- und Veterinäramt
Dr. Mayer, Tierseuchenkasse, Schafgesundheitsdienst

Führung der gemeinsamen Auktionskasse:
Sächsischer Schaf- und Ziegenzuchtverband e.V.

Ultraschallmessungen / EDV Auswertungen:
Sächs. Schaf- und Ziegenzuchtverband e.V., LSV Sachsen-Anhalt e.V., LV Thüringer Schafzüchter e.V.

*Die Maßnahmen der Zuchtbuchführung und der Leistungsprüfung des SSZV werden mitfinanziert durch
Steuermittel auf Grundlage des von den Abgeordneten des Sächsischen Landtags beschlossenen Haushaltes.*



19. Mitteldeutsche Bockauktion und 33. Merinofleischschafelite

Dienstag, 24. März

15.00 bis 18.00 Uhr Auftrieb der Böcke

Mittwoch, 25. März

7.00 bis 09.00 Uhr Auftrieb der Böcke

9.30 Uhr Eröffnung

9.45 Uhr Prämierung

18.30 Uhr Züchterabend im Hogedorn Hotel Leipzig Airport GmbH
Junkersstr. 1 – 04509 Wiedemar (im Gewerbepark)

Donnerstag, 26. März

10.00 Uhr Vorstellung der Siegertiere MFS-Elite alle Sieger
Vorstellung der Siegertiere MDBA alle Sieger der Rasse

10.30 Uhr Beginn der Versteigerung Merinofleischschafelite danach die MDBA

Original Schafstalleinrichtungen aus dem Thüringer Holzland

- Alles in sehr stabiler und sauberer Ausführung –

- Schafräufen
- Lattenhürden
- Futterautomaten
- diverse Leitern
- Holzwaren und
- Sonderanfertigungen
auf Wunsch lieferbar



Fa. Jörg Serfling

Dorfstrasse 50

07629 Schleifreisen/Thüringen

Tel./Fax. 036601-83264; E-Mail: Serfling-Holzwaren@t-online.de

Beschickerliste

Züchter			Katalognummer
Wehlitz, Mario, 06862 Dessau-Roßlau/OT Brambach	SA-WE	IDF	1, 2, 3, 4, 5, 6
Hund, Thomas 88697 Bermatingen	BW-HT	IDF	7, 8
Wildt/Utke, ZG, 16775 Löwenberger Land	BB-W	CHA	9, 10, 11
Schäferei Klaus-Peter Elstner, 01936 Schwepnitz	SN-EC	BDC	12, 13, 14, 16, 17
Kregefsky, Nils, 09569 Oederan	SN-NK	BDC	15, 18, 19, 20
Schäferei Klaus-Peter Elstner, 01936 Schwepnitz	SN-EC	RDO	21, 22, 23, 24
Schafzucht Thomas Loose, 02748 Bernstadt	SN-TL	BKF	25, 26
Schäferei Mieth, 04880 Dommitzsch	SN-SM	LES	27, 28 ,29
Schmidt, Peggy und Michael 06780 Zörbig/OT Schortewitz	SA-MP	COF	30, 31
Schäferei V. Jeronimus, 03253 Schilda	BB-JS	COF	32, 33
Körner, Jürgen, 14913 Niederer Fläming	BB-KJ	BLS	Katalognachtrag
Ehrenberg, Bernd und Grit, 06317 Seegebiet Mansf. Land/OT Lüttchendorf	SA-E	DOS	34, 35, 39, 40
Römpage, ZG Jessica & Pierre, 19071 Dalberg-Wendelstorf	MV-PR	DOS	36
Rieche, Robert, 38899 Oberharz am Brocken/OT Stiege	SA-RS	DOS	37, 38
Müller, Christiane und Holger, 08491 Netzschkau	SN-HM	TEX	41, 42, 43
Kesting, Manfred, 34454 Bad Arolsen	HE-B	SHR	44, 45
Kucznik, Knut, 15345 Altlandsberg	BB-KK	SKF	46, 77, 78, 81, 82, 83, 85, 86, 87, 88, 89
Agrargemeinschaft Lübstorf e.G., 19069 Lübstorf	MV-KS	SKF	47, 48, 49, 50, 51, 52, 54, 55, 56, 57, 65
Kessin, Thomas, 19071 Grambow	MV-TK	SKF	53, 58
Lehr- und Versuchsgut Köllitsch, 04886 Köllitsch	SN-KÖ	SKF	59, 61, 69, 70, 71
Landw. Betrieb Iden, LLG Sachsen-Anhalt, 39606 Iden	SA-ID	SKF	60, 66, 67, 72, 73, 79
LVAT Ruhlsdorf/Groß Kreutz, 14550 Groß Kreutz	BB-LV	SKF	62, 74, 75, 76
Pohle, Marcel, 04880 Dommitzsch	SN-MP	SKF	63
Wehlitz, Mario, 06862 Dessau-Roßlau/OT Brambach	SA-WE	SKF	64, 68

Lehr- und Forschungsgut Oberholz, 04463 Großpösna	SN-OH	SKF	80, 84
Flämingschäferei F. & J. Körner GbR Borgisdorf, 14913 Niederer Fläming	BB-KJ	SUF	90, 91, 92, 93
Bässe, Thomas, 34587 Felsberg-Rhünda	HE-BR	SUF	94, 97, 98, 101, 113
Schafzucht Thomas Loose, 02748 Bernstadt	SN-TL	SUF	95, 96, 106, 107
Schäferei Karl-Heinz Wabnitz, 04703 Leisnig OT Klosterbuch	SN-WA	SUF	99, 100, 102, 103, 104
LwB Weller GbR, 01825 Liebstadt, Biobetrieb	SN-RW	SUF	105, 109, 112, 114, 115, 116
Braun, ZG Anne und Danny, 15374 Müncheberg	BB-BD	SUF	108, 110, 111
SM Ronald Rocher, Schäferei Möllendorf, 15859 Storkow	BB-RR	SUF	Katalognachtrag
Agrarprodukte Schwabhausen e.G., 99869 Schwabhausen	TH-WE	MLW	117, 118
TLLLR Thüringer Lehr-, Prüf- & Versuchsgut, 99439 Buttstedt	TH-SD	MLW	119, 120, 121
Frischbier, Rainer, 39264 Jütrichau/OT Pakendorf	SA-RF	MLS	122, 137, 138, 139, 140, 141, 142, 143, 144, 145, 146, 148
Otto, Jens-Uwe, 98530 Rohr	TH-O	MLS	123, 131, 132, 133, 134, 136
Agrarprodukte Schwabhausen e.G., 99869 Schwabhausen	TH-WE	MLS	124, 125
Scholz, Harald, 04860 Torgau	SN-HS	MLS	126, 127, 128, 129, 130, 135, 147, 149, 151
Schäferei Karl-Heinz Wabnitz, 04703 Leisnig OT Klosterbuch	SN-WA	MLS	150, 152

Katalogindex

Tier		Katalognummer
Ile de France		
DE 01 15 006 08132 SA-WE	30.09.2024	1
DE 01 15 006 08131 SA-WE	04.10.2024	2
DE 01 15 006 08136 SA-WE	14.01.2025	3
DE 01 15 006 08135 SA-WE	18.01.2025	4
DE 01 15 006 08129 SA-WE	20.01.2025	5
DE 01 15 006 08130 SA-WE	23.01.2025	6
DE 01 08 012 76543 BW-HT	25.01.2025	7
DE 01 08 012 76547 BW-HT	25.01.2025	8

Tier		Katalognummer
Charollais		
DE 01 12 105 31407 BB-W	18.04.2025	9
DE 01 12 105 31368 BB-W	30.04.2025	10
DE 01 12 105 31398 BB-W	02.05.2025	11

Tier		Katalognummer
Berrichon du Cher		
DE 01 14 006 99627 SN-EC	21.12.2024	12
DE 01 14 006 99619 SN-EC	03.01.2025	13
DE 01 14 006 99620 SN-EC	06.01.2025	14
DE 01 14 007 08530 SN-NK	08.01.2025	15
DE 01 14 006 99622 SN-EC	15.01.2025	16
DE 01 14 006 99626 SN-EC	15.01.2025	17
DE 01 14 007 08528 SN-NK	18.01.2025	18
DE 01 14 007 08531 SN-NK	19.01.2025	19
DE 01 14 007 08532 SN-NK	22.01.2025	20

Tier		Katalognummer
Rouge de l'Ouest		
DE 01 14 006 99630 SN-EC	17.02.2025	21
DE 01 14 006 99623 SN-EC	06.03.2025	22
DE 01 14 006 99624 SN-EC	09.03.2025	23
DE 01 14 006 99629 SN-EC	12.04.2025	24

Tier		Katalognummer
Blauköpfiges Fleischschaf		
DE 01 14 006 84590 SN-TL	07.05.2025	25
DE 01 14 006 84589 SN-TL	09.05.2025	26

Tier		Katalognummer
Leineschaf		
DE 01 14 007 29470 SN-SM	01.01.2025	27
DE 01 14 007 29473 SN-SM	01.01.2025	28

Katalogindex

Tier			Katalognummer
Leineschaf			
DE 01 14 007 29471 SN-SM	18.01.2025		29
Coburger Fuchsschaf			
DE 01 15 005 70056 SA-MP	28.12.2024		30
DE 01 15 005 70057 SA-MP	31.12.2024		31
DE 01 12 104 99367 BB-JS	17.02.2025		32
DE 01 12 104 99369 BB-JS	10.03.2025		33
Dorperschaf			
DE 01 15 005 40793 SA-E	24.12.2024		34
DE 01 15 005 40797 SA-E	07.01.2025		35
DE 01 13 004 54966 MV-PR	18.01.2025	JP Lias	36
DE 01 15 006 07194 SA-RS	18.02.2025	Diego	37
DE 01 15 006 07206 SA-RS	23.02.2025	Dilian	38
DE 01 15 006 07091 SA-E	18.03.2025		39
DE 01 15 006 07102 SA-E	16.05.2025		40
Texel			
DE 01 14 007 16006 SN-HM	19.02.2025		41
DE 01 14 007 16005 SN-HM	23.02.2025	^	42
DE 01 14 007 16007 SN-HM	07.03.2025	alt:DE011400688314	43
Shropshire			
CH2080. 1176	08.01.2025	Pumbba vom Glogge- hof	44
DE 01 06 105 28873 HE-B	15.02.2025	Wotan	45
Schwarzköpfiges Fleischschaf			
DE 01 12 105 06574 BB-KK	05.09.2024		46
DE 01 13 004 41842 MV-KS	29.11.2024	^	47
DE 01 13 004 41903 MV-KS	05.12.2024		48
DE 01 13 004 41972 MV-KS	08.12.2024	^	49
DE 01 13 004 42027 MV-KS	09.12.2024	^	50
DE 01 13 004 42078 MV-KS	09.12.2024	^	51
DE 01 13 004 42086 MV-KS	10.12.2024	^	52
DE 01 13 004 37496 MV-TK	13.12.2024	^	53
DE 01 13 004 42262 MV-KS	13.12.2024	^	54
DE 01 13 004 42317 MV-KS	14.12.2024	^	55

Katalogindex

Tier			Katalognummer
Schwarzköpfiges Fleischschaf			
DE 01 13 004 42345 MV-KS	15.12.2024	^	56
DE 01 13 004 42368 MV-KS	16.12.2024	^	57
DE 01 13 004 37499 MV-TK	01.01.2025	^	58
DE 01 14 006 95625 SN-KÖ	09.01.2025		59
DE 01 15 005 85602 SA-ID	10.01.2025	^	60
DE 01 14 006 95658 SN-KÖ	13.01.2025		61
DE 01 12 105 37704 BB-LV	14.01.2025		62
DE 01 14 006 96979 SN-MP	14.01.2025	^	63
DE 01 15 006 08133 SA-WE	14.01.2025		64
DE 01 13 004 42658 MV-KS	15.01.2025	^	65
DE 01 15 005 85665 SA-ID	15.01.2025	^	66
DE 01 15 005 85678 SA-ID	16.01.2025		67
DE 01 15 006 08134 SA-WE	19.01.2025		68
DE 01 14 006 95751 SN-KÖ	21.01.2025		69
DE 01 14 006 95752 SN-KÖ	21.01.2025		70
DE 01 14 006 95756 SN-KÖ	21.01.2025		71
DE 01 15 006 01392 SA-ID	21.01.2025		72
DE 01 15 006 01431 SA-ID	23.01.2025		73
DE 01 12 105 37705 BB-LV	24.01.2025		74
DE 01 12 105 37700 BB-LV	25.01.2025		75
DE 01 12 105 37702 BB-LV	29.01.2025		76
DE 01 12 103 25413 BB-KK	01.02.2025		77
DE 01 12 103 25452 BB-KK	03.02.2025		78
DE 01 15 006 01574 SA-ID	03.02.2025	^	79
DE 01 14 007 17353 SN-OH	09.02.2025	^	80
DE 01 12 103 25446 BB-KK	10.02.2025		81
DE 01 12 103 25458 BB-KK	10.02.2025		82
DE 01 12 103 25451 BB-KK	12.02.2025		83
DE 01 14 007 17362 SN-OH	16.02.2025	^	84
DE 01 12 103 25465 BB-KK	21.02.2025		85
DE 01 12 103 25470 BB-KK	21.02.2025		86
DE 01 12 103 25484 BB-KK	09.03.2025		87
DE 01 12 103 25487 BB-KK	14.03.2025		88
DE 01 12 103 25523 BB-KK	22.03.2025		89

Tier			Katalognummer
Suffolk			
DE 01 12 104 98371 BB-KJ	14.01.2024		90
DE 01 12 104 98468 BB-KJ	21.01.2024		91
DE 01 12 105 20269 BB-KJ	29.01.2025		92
DE 01 12 105 20275 BB-KJ	31.01.2025		93
DE 01 06 107 00549 HE-BR	06.02.2025		94
DE 01 14 006 84593 SN-TL	10.02.2025		95
DE 01 14 006 84594 SN-TL	10.02.2025		96
DE 01 06 107 00547 HE-BR	11.02.2025		97
DE 01 06 107 00551 HE-BR	11.02.2025		98
DE 01 14 006 93736 SN-WA	15.02.2025		99
DE 01 14 006 93735 SN-WA	16.02.2025		100
DE 01 06 107 00553 HE-BR	17.02.2025		101
DE 01 14 006 93737 SN-WA	17.02.2025		102

Katalogindex

Tier			Katalognummer
Suffolk			
DE 01 14 006 93734 SN-WA	20.02.2025	^	103
DE 01 14 006 93738 SN-WA	20.02.2025		104
DE 01 14 006 57950 SN-RW	03.03.2025		105
DE 01 14 006 84591 SN-TL	03.03.2025		106
DE 01 14 006 84592 SN-TL	03.03.2025		107
DE 01 12 105 04528 BB-BD	06.03.2025		108
DE 01 14 006 57946 SN-RW	06.03.2025		109
DE 01 12 105 04530 BB-BD	08.03.2025	Erwin	110
DE 01 12 105 04529 BB-BD	09.03.2025	Niels	111
DE 01 14 006 57947 SN-RW	10.03.2025		112
DE 01 06 107 00550 HE-BR	14.03.2025		113
DE 01 14 006 57944 SN-RW	14.03.2025		114
DE 01 14 006 57948 SN-RW	14.03.2025		115
DE 01 14 006 57949 SN-RW	17.03.2025		116

Tier			Katalognummer
Merinolangwollschaf			
DE 01 16 203 85135 TH-WE	16.08.2024		117
DE 01 16 203 85122 TH-WE	29.08.2024		118
DE 01 16 203 72237 TH-SD	08.11.2024		119
DE 01 16 203 72244 TH-SD	09.11.2024		120
DE 01 16 203 72303 TH-SD	07.12.2024		121

Tier			Katalognummer
Merinolandschaf			
DE 01 15 009 02398 SA-RF	07.05.2024		122
DE 01 16 203 74034 TH-O	08.08.2024		123
DE 01 16 203 07203 TH-WE	10.08.2024		124
DE 01 16 203 07205 TH-WE	11.08.2024		125
DE 01 14 007 15239 SN-HS	12.08.2024		126
DE 01 14 007 15242 SN-HS	12.08.2024		127
DE 01 14 007 15244 SN-HS	13.08.2024		128
DE 01 14 007 15241 SN-HS	14.08.2024		129
DE 01 14 007 15245 SN-HS	14.08.2024		130
DE 01 16 203 74010 TH-O	14.08.2024		131
DE 01 16 203 74015 TH-O	14.08.2024		132
DE 01 16 203 74022 TH-O	14.08.2024		133
DE 01 16 203 74016 TH-O	15.08.2024		134
DE 01 14 007 15249 SN-HS	20.08.2024		135
DE 01 16 203 70130 TH-O	21.08.2024		136
DE 01 15 006 11193 SA-RF	04.10.2024		137
DE 01 15 006 11204 SA-RF	05.10.2024		138
DE 01 15 006 11188 SA-RF	06.10.2024		139
DE 01 15 006 11189 SA-RF	09.10.2024	^	140
DE 01 15 006 11194 SA-RF	09.10.2024		141
DE 01 15 006 11196 SA-RF	17.11.2024		142
DE 01 15 006 11202 SA-RF	18.11.2024		143
DE 01 15 006 11203 SA-RF	28.11.2024		144

Katalogindex

Tier		Katalognummer
Merinolandschaf		
DE 01 15 006 11198 SA-RF	05.12.2024	145
DE 01 15 006 11201 SA-RF	12.12.2024	146
DE 01 14 007 15237 SN-HS	14.12.2024	147
DE 01 15 006 11197 SA-RF	16.12.2024	148
DE 01 14 007 15240 SN-HS	24.12.2024	149
DE 01 14 006 93739 SN-WA	02.01.2025	150
DE 01 14 007 15246 SN-HS	03.01.2025	151
DE 01 14 006 93740 SN-WA	21.01.2025	152

Liste der eingesetzten Väter

Bock	Rasse Name	Katalognummer
CH1921. 9498	SHR Nöldi	44
DE 01 01 102 69239 SH-LJ	SUF	95, 96
DE 01 01 102 97091 SH-PY	SUF	106, 107
DE 01 01 102 97894 SH-EC	BKF	25, 26
DE 01 03 116 56811 NDS-ED	LES	28, 29
DE 01 03 117 42758 NDS-N	SKF ^	59, 70
DE 01 03 117 50740 NDS-D	BDC	15, 18, 19, 20
DE 01 05 109 78867 NW-SM	SKF ^ Ramon	60, 66, 67, 72, 73, 79
DE 01 05 110 43165 NW-FW	SUF ^	113
DE 01 05 110 43186 NW-FW	SUF ^	99, 100, 102, 103, 104
DE 01 05 111 07575 NW-JA	TEX Frieder	41, 42, 43
DE 01 05 111 08356 NW-SH	SKF ^	65
DE 01 05 111 08359 NW-SH	SKF	63
DE 01 05 111 34323 NW-JS	SKF	55
DE 01 06 106 07943 HE-R	COF	32, 33
DE 01 06 106 13290 HE-KH	DOS Cäsar-RS	37, 38
DE 01 07 103 72452 RP-HS	DOS Leo	36
DE 01 08 009 00660 BW-Y	SUF ^ Bert	94, 97, 98, 101
DE 0109 9249 0277 BY-HM	SKF	57
DE 0109 9321 0252 BY-SW	COF	30, 31
DE 0109 9471 1592 BY-K	MLS	123
DE 0109 9568 1380 BY-RL	MLS	147, 149, 151
DE 0109 9572 1478 BY-T	MLS	150, 152
DE 0109 9572 1824 BY-T	MLS	134
DE 0109 9646 0322 BY-TK	MLS	132, 136
DE 01 10 047 14658 SR-MÜ	DOS	39, 40
DE 01 12 103 50260 BB-KK	SKF Knut	49, 52
DE 01 12 104 04262 BB-KK	SKF	46
DE 01 12 104 41940 BB-KK	SKF	62, 76
DE 01 12 104 61342 BB-RR	SUF lila 175	90, 91
DE 01 13 002 59558 MV-KS	SKF ^	51
DE 01 13 003 56141 MV-KS	SKF ^	61, 69, 71
DE 01 13 003 56205 MV-KS	SKF ^	64, 68
DE 01 13 003 56223 MV-KS	SKF ^	50, 54, 56
DE 01 13 003 89711 MV-RS	SKF ^	53, 58
DE 01 14 004 98781 SN-HS	MLS	126, 127, 128, 129, 130, 135
DE 01 14 006 12369 SN-KÖ	SKF	80, 84
DE 01 14 006 21070 SN-SM	LES	27
DE 01 14 006 27020 SN-KÖ	SKF ^	74, 75
DE 01 14 006 27025 SN-KÖ	SKF ^	77, 78, 81, 82, 83, 85, 86
DE 01 14 006 56713 SN-JW	SUF	114, 115, 116
DE 01 14 006 57911 SN-RW	SUF	105, 109, 112
DE 01 14 006 57914 SN-RW	SUF	92, 93
DE 01 15 005 40711 SA-E	DOS	34
DE 01 15 005 40714 SA-E	DOS	35
DE 01 15 005 52216 SA-RF	MLS	137, 138, 139, 140, 141
DE 01 15 005 62918 SA-WE	SKF ^	47, 48
DE 01 15 009 01800 SA-RF	MLS	122

Liste der eingesetzten Väter

Bock	Rasse Name	Katalognummer
DE 01 15 009 02200 SA-RF	MLS	142, 143, 144, 145, 146, 148
DE 01 16 201 66145 TH-FM	SKF	87, 88, 89
DE 01 16 202 01319 TH-EI	MLW	117
DE 01 16 202 01339 TH-EI	MLW	119, 120
DE 01 16 202 63617 TH-O	MLS	131, 133
DE 01 16 202 86360 TH-SW	MLS	124, 125
DE 01 16 203 12757 TH-EI	MLW	118
DE 01 16 203 12758 TH-EI	MLW	121
DE 01 16 203 38304 TH - AG	SHR Wolfgang vom Sand-Franz Hof	45
FR10571 932334 FR-VP	IDF	5
FR19733 621039	BDC	12, 13, 14, 16, 17
FR21552 522175	IDF	7, 8
FR21552 523040	IDF	1, 2, 4
FR21552 523096	IDF	6
FR42543 812164 FR-LS	IDF	3
FR53517 521014	RDO	21, 22, 23, 24
UK176133200719	SUF Leitrim 104343	108, 110, 111
UK17809 2204602	CHA Edstaston	9, 10, 11

Zeichenerklärung

Zuchtbuchnummer VVVO DE011400050001	DE0112 DE0114 DE0115 DE0116 DE0103	VVVO-Nummer - Brandenburg VVVO-Nummer - Sachsen VVVO-Nummer - Sachsen-Anhalt VVVO-Nummer - Thüringen VVVO-Nummer - Niedersachsen
Zuchtbuchabteilung	A	Zuchtbuch-Hauptabteilung
Sonderzeichen im Namensfeld	^	Mikrosateliten angelegt
E/Z/D/V		Einling/ <u>Z</u> willing/ <u>D</u> rilling/ <u>V</u> ierling
W/B/E		<u>W</u> olle/ <u>B</u> emuskelung/ <u>Ä</u> ußere <u>E</u> rscheinung (Noten)
WK: I oder WK: II		<u>W</u> ert <u>k</u> lasse I oder II
ARR/ARR, ARR/ARQ usw.		Scrapie Resistenz Genotypen
NN		Spider Lamb Genotyp (nur bei Suffolk)
EMF: 100/44/400		Eigenleistungsprüfung Feld
	100	Tage = Alter des Lammes bei der Wägung
	44	kg Lebendmasse bei der Wägung
	400	g Lebendtagszunahme
US-EMF: 30,1/7,1		Ultraschallergebnis der Eigenleistungsprüfung Feld zum Zeitpunkt der Lammwägung (100 Tage s.o.) (13. Rippe oder Mitte Lende)
	30,1	30,1 mm Muskeldurchmesser des Kotelettmuskels
	7,1	7,1 mm Fettauflage mit Haut an dem Messpunkt
Fk: 3.0/3/5/5	3,0	Fk = Fruchtbarkeit
	3	Lebensjahre
	5	Ablammungen
	5	Lämmer geboren Lämmer aufgezogen
* / +		prämiert auf Bundes-/Landesschauen
S* / S+		Sieger auf Bundes-/Landesschauen

Darstellung der Zuchtwerte		<u>Z</u> = Relativzuchtwerte
Z 111 R 112 E 113/114/115 F116/117/118/119 M 120		
Bezeichnung der Zuchtwerte		Relativzuchtwerte
Z 111	+ 11	Gesamtzuchtwert (Summe der gewichteten Einzelzuchtwerte entsprechend der Rasse)
R 112	+ 12	<u>R</u> eproduktion Wurfgröße (Anzahl geborene Lämmer pro Mutterschaf und Lammung)
E 113/114/115	+ 13	<u>E</u> xterieur
	+ 14	Wollqualität
	+ 15	Bemuskelung Äußere Erscheinung
F 116/117/118/119	+ 16	<u>F</u> leischleistung
	+ 17	Tägliche Zunahme *
	+ 18	Futterverwertung
	+ 19	Fleischigkeit * Verfettung * * Zusammenführung der Daten aus der Feld- und der Stationsprüfung (Blending)
M 120	+20	<u>M</u> ütterlichkeit Säugeleistung (42-Tagegewicht der Lämmer)
Dargestellt werden die Über- und Unterlegenheit bezogen auf die geschätzte genetische Veranlagung. Bei einer besseren Futterverwertung und einer geringeren Verfettung werden die Zuchtwerte als überlegen dargestellt. Die Zuchtwerte werden mit festgelegten Sicherheiten veröffentlicht. Merkmale ohne Erfassung oder ohne ausreichende Sicherheiten werden nicht ausgewiesen.		

Viehhandlung Dirk Limpert

**Engelsbergstraße 6
D – 36142 Tann/Rhön
Telefon: 06682/8109
Fax: 06682/10075
Mobil: 0176 / 87860996
E-Mail: ramona-limpert@web.de**



**An -und Verkauf von
Schafen, Lämmern &
Kühen, Rindern und Bullen**

Ile de France

1	DE 01 15 006 08132 SA-WE A	IDF
<p>männlich WBE: 8/9/9 ARR/ARR EMF: 101/46,5/421</p>	<p>Z WK: I</p>	<p>30.09.2024</p>
<p>FR21552 523040 [A] Z WBE: 8/9/9 WK: I ARR/ARR ZW - R - E -/- F -/-/- M -</p>	<p>FR21552 518227 FR21552 550092</p>	
<p>DE 01 15 005 63016 FR-ML FR42515332421 [A] E WBE: 6/8/7 WK: I ARR/ARR Fk: 2,0/1/2/1</p>	<p>FR42515 302216 FR-ML FR42515 330322 FR-ML</p>	
<p>Züchter und Besitzer: Mario Wehlitz, An der Elbe 3, 06862 Dessau-Roßlau/OT Brambach</p>		
2	DE 01 15 006 08131 SA-WE A	IDF
<p>männlich WBE: 8/9/6 ARR/ARR EMF: 97/50,8/472</p>	<p>E WK: II</p>	<p>04.10.2024</p>
<p>FR21552 523040 [A] Z WBE: 8/9/9 WK: I ARR/ARR ZW - R - E -/- F -/-/- M -</p>	<p>FR21552 518227 FR21552 550092</p>	
<p>DE 01 15 005 63005 FR-ML FR42515332538 [A] E WBE: 7/8/8 WK: I ARR/ARR Fk: 2,0/1/1/1</p>	<p>FR42515 302170 FR-ML FR42515 340476 FR-ML</p>	
<p>Züchter und Besitzer: Mario Wehlitz, An der Elbe 3, 06862 Dessau-Roßlau/OT Brambach</p>		
3	DE 01 15 006 08136 SA-WE A	IDF
<p>männlich WBE: 9/9/8 ARR/ARR EMF: 85/52,5/571</p>	<p>Z WK: I</p>	<p>14.01.2025</p>
<p>FR42543 812164 FR-LS [A] E WBE: 8/9/8 WK: I ARR/ARR ZW 108 R - E 114/106/96 F 89/-/- M -</p>	<p>FR42543 881178 FR-LS FR42543 860790 FR-LS</p>	
<p>DE 01 15 005 22361 SA-WE [A] Z WBE: 7/7/7 WK: I Fk: 4,9/4/6/6</p>	<p>DE 0109 9790 0054 BY-A [A] Z WBE: 7/8/8 WK: I DE 01 15 004 52380 SA-WE [A] Z WBE: 8/8/8 WK: I</p>	
<p>Züchter und Besitzer: Mario Wehlitz, An der Elbe 3, 06862 Dessau-Roßlau/OT Brambach</p>		

SZ0003

Ile de France

4	DE 01 15 006 08135 SA-WE A		IDF
WBE: 8/8/7 ARR/ARR EMF: 81/41,2/459	männlich WK: I	Z	18.01.2025
FR21552 523040 WBE: 8/9/9 WK: I ARR/ARR	[A] Z	FR21552 518227	
ZW - R - E -/- F -/-/- M -		FR21552 550092	
DE 01 15 005 22366 SA-WE WBE: 7/7/8 WK: I	[A] Z	DE 01 15 004 69970 SA-WE WBE: 8/8/8 WK: I Prämie: Ic*	[A] Z
Fk: 5,0/4/7/6		DE 01 15 004 26308 SA-WE WBE: 8/8/8 WK: I	[A] E
Züchter und Besitzer: Mario Wehlitz, An der Elbe 3, 06862 Dessau-Roßlau/OT Brambach			
5	DE 01 15 006 08129 SA-WE A		IDF
WBE: 8/8/8 ARR/ARR EMF: 79/42,4/486	männlich WK: I	Z	20.01.2025
FR10571 932334 FR-VP WBE: 8/9/7 WK: I ARR/ARR EMF: 80/46,7/534 ZW 96 R - E 98/98/86 F 87/-/- M -	[A] Z	FR10571 902080 FR-VP WBE: 9/9/9 WK: I	[A] Z
		FR10571 981021 FR-VP	
DE 01 15 005 49620 SA-WE WBE: 8/8/9 WK: I	[A] E	DE 0109 9790 0119 BY-A WBE: 7/8/8 WK: I	[A] Z
Fk: 3,0/2/3/3		DE 01 15 004 52343 SA-WE WBE: 8/7/8 WK: I	[A] Z
Züchter und Besitzer: Mario Wehlitz, An der Elbe 3, 06862 Dessau-Roßlau/OT Brambach			
6	DE 01 15 006 08130 SA-WE A		IDF
WBE: 7/8/8 ARR/ARR EMF: 76/40,4/479	männlich WK: I	Z	23.01.2025
FR21552 523096 WBE: 9/9/8 WK: I ARR/ARR	[A]	FR21506 071102 FR-GP	
		FR21552 519277	
DE 01 06 104 72196 HE-V WBE: 8/8/8 WK: I	[A] Z	FR38129 230404 WBE: 8/9/8 WK: I Prämie: +Ia,S,GS *Ib Ia/S+	FR-MY [A] Z
Fk: 5,9/5/7/6		DE 01 06 102 34151 HE-V WBE: 8/8/8 WK: I Prämie: +Ia	[A] D
Züchter und Besitzer: Mario Wehlitz, An der Elbe 3, 06862 Dessau-Roßlau/OT Brambach			

Ile de France

7	DE 01 08 012 76543 BW-HT A	IDF
WBE: 8/7/8 ARR/ARR EMF: 235/61,5/245 US-EMF: 36.8/6.4	männlich WK: I	Z 25.01.2025
FR21552 522175 [A] WBE: 8/8/7 WK: I ARR/ARR EMF: 79/30,3/320 ZW - R - E -/-/- F -/-/- M -		FR21552 519002 FR21552 502085
DE 01 08 012 20708 BW-H [A] Z WBE: 7/8/8 WK: I Fk: 1,8/1/2/2		FR21527 002658 [A] Z WBE: 8/9/9 WK: I DE 01 08 007 54460 BW-H [A] E WBE: 7/8/8 WK: I
Züchter und Besitzer: Thomas Hund, Weiherstr. 23, 88697 Bermatingen		
8	DE 01 08 012 76547 BW-HT A	IDF
WBE: 8/7/7 ARR/ARR EMF: 235/55,0/217 US-EMF: 30.8/4.9	männlich WK: I	Z 25.01.2025
FR21552 522175 [A] WBE: 8/8/7 WK: I ARR/ARR EMF: 79/30,3/320 ZW - R - E -/-/- F -/-/- M -		FR21552 519002 FR21552 502085
DE 01 08 012 20708 BW-H [A] Z WBE: 7/8/8 WK: I Fk: 1,8/1/2/2		FR21527 002658 [A] Z WBE: 8/9/9 WK: I DE 01 08 007 54460 BW-H [A] E WBE: 7/8/8 WK: I
Züchter und Besitzer: Thomas Hund, Weiherstr. 23, 88697 Bermatingen		

Charollais

9	DE 01 12 105 31407 BB-W A		CHA
WBE: 7/8/7 ARR/ARR EMF: 136/45,0/301 US-EMF: 29.2/3.6	männlich WK: I kupiert: ja	D	18.04.2025
UK17809 2204602 WBE: 8/9/8 WK: I	Edstaston [A] Z	IE04112 2401831	Rockdale U2 D
		UK031016300438	Edstaston Petula Z
DE 01 12 104 05509 BB-W WBE: 6/7/7 WK: I ARR/ARR Fk: 4,0/4/8/7	neu DE011210433689 [A] D	DE 01 15 005 04403 SA-Z WBE: 6/9/8 WK: I	blau 14 [A] Z
		DE 01 12 103 37378 BB-W WBE: 7/8/7 WK: I	neu DE011210433716 [A] E
Züchter und Besitzer: ZG Wildt/Utke, Gutengermendorf 48, 16775 Löwenberger Land			
10	DE 01 12 105 31368 BB-W A		CHA
WBE: 8/8/8 ARR/ARR EMF: 124/40,0/290 US-EMF: 26.1/2.6	männlich WK: I kupiert: ja	D	30.04.2025
UK17809 2204602 WBE: 8/9/8 WK: I	Edstaston [A] Z	IE04112 2401831	Rockdale U2 D
		UK031016300438	Edstaston Petula Z
DE 01 12 104 05505 BB-W WBE: 6/7/7 WK: I Fk: 4,1/3/5/3	neu DE011210433688 [A] Z	DE 01 15 005 04403 SA-Z WBE: 6/9/8 WK: I	blau 14 [A] Z
		DE 01 12 103 37427 BB-W WBE: 7/8/7 WK: I	neu DE011210370361 [A] Z
Züchter und Besitzer: ZG Wildt/Utke, Gutengermendorf 48, 16775 Löwenberger Land			
11	DE 01 12 105 31398 BB-W A		CHA
WBE: 6/8/7 ARR/ARR EMF: 122/39,0/287 US-EMF: 29.1/2.1	männlich WK: I kupiert: ja	D	02.05.2025
UK17809 2204602 WBE: 8/9/8 WK: I	Edstaston [A] Z	IE04112 2401831	Rockdale U2 D
		UK031016300438	Edstaston Petula Z
DE 01 12 104 33662 BB-W WBE: 7/7/7 WK: I ARR/ARR Fk: 5,1/4/10/8	neu DE011210433662 [A] D	DE 01 01 102 04717 SH-PY WBE: 8/9/8 Prämie: A1B0818	WIZZARD [A] D
		DE 01 12 103 37445 BB-W WBE: 8/8/8 WK: I	neu DE011210370351 [A] E
Züchter und Besitzer: ZG Wildt/Utke, Gutengermendorf 48, 16775 Löwenberger Land			

Berrichon du Cher

12	DE 01 14 006 99627 SN-EC A		BDC
WBE: 8/9/8 ARR/ARR EMF: 158/61,0/361 US-EMF: 37.0/4.7	männlich WK: I	Z	21.12.2024
FR19733 621039	[B]	FR20029 819019	
ARR/ARR		FR19733 691020	
DE 01 14 005 35739 SN-EC WBE: 8/8/7 WK: I ARR/ARR* Fk: 4,0/4/6/6	[A] Z	FR20029 819145	[A] Z
		DE 01 14 004 44014 SN-EC	[A] E
		WBE: 8/8/7 WK: I	
Züchter und Besitzer: Schäferei Klaus-Peter Elstner, Ruhlander Str. 17, 01936 Schwepnitz			
13	DE 01 14 006 99619 SN-EC A		BDC
WBE: 8/8/8 ARR/ARR EMF: 145/62,5/397 US-EMF: 38.1/5.9	männlich WK: I	E	03.01.2025
FR19733 621039	[B]	FR20029 819019	
ARR/ARR		FR19733 691020	
DE 01 14 005 74150 SN-EC WBE: 8/8/8 WK: I Fk: 2,0/2/2/2	[A] Z	FR20029 819145	[A] Z
		DE 01 14 004 44068 SN-EC	[A] Z
		WBE: 8/8/8 WK: I	
Züchter und Besitzer: Schäferei Klaus-Peter Elstner, Ruhlander Str. 17, 01936 Schwepnitz			
14	DE 01 14 006 99620 SN-EC A		BDC
WBE: 7/9/8 ARR/ARR EMF: 142/48,5/306 US-EMF: 30.8/4.1	männlich WK: I	E	06.01.2025
FR19733 621039	[B]	FR20029 819019	
ARR/ARR		FR19733 691020	
DE 01 14 005 35766 SN-EC WBE: 7/8/8 WK: I Fk: 5,1/3/5/5	[A] Z	FR20029 816036	[A] Z
		WBE: 8/9/9 WK: I	
		DE 01 14 003 45005 SN-EC	[A] Z
		WBE: 7/8/8 WK: I	
Züchter und Besitzer: Schäferei Klaus-Peter Elstner, Ruhlander Str. 17, 01936 Schwepnitz			

Berrichon du Cher

15	DE 01 14 007 08530 SN-NK A	BDC
männlich WK: I WBE: 8/8/7 ARR/ARR EMF: 156/45,0/263 US-EMF: 27.3/4.4	Z	08.01.2025
DE 01 03 117 50740 NDS-D [A] Z WBE: 7/7/7 WK: I ARR/ARR* EMF: 89/47,3/487	FR41698 718010 R [A] Z <hr/> DE 01 03 114 56397 NDS-D 32 gelb [A] Z WBE: 8/8/8 WK: I	
DE 01 14 005 95446 SN-NK [A] E WBE: 7/8/8 WK: I ARR/ARR* Fk: 3,0/2/4/4	DE 01 03 116 59849 NDS-D 49 R [A] E WBE: 8/8/8 WK: I <hr/> DE 01 14 004 58551 SN-NK [A] E WBE: 7/7/7 WK: I	
Züchter und Besitzer: Nils Kregefsky, Gahlenzer Straße 67, 09569 Oederan		
16	DE 01 14 006 99622 SN-EC A	BDC
männlich WK: I WBE: 8/8/8 ARR/ARR EMF: 133/54,5/380 US-EMF: 33.8/4.9	Z	15.01.2025
FR19733 621039 [B] ARR/ARR	FR20029 819019 <hr/> FR19733 691020	
DE 01 14 006 07647 SN-EC [A] Z WBE: 8/8/8 WK: I <hr/> Fk: 2,7/2/3/3	FR20029 819159 [A] <hr/> DE 01 14 004 44063 SN-EC [A] Z WBE: 8/8/8 WK: I	
Züchter und Besitzer: Schäferei Klaus-Peter Elstner, Ruhlander Str. 17, 01936 Schwepnitz		
17	DE 01 14 006 99626 SN-EC A	BDC
männlich WK: I WBE: 7/8/8 ARR/ARR EMF: 133/50,0/346 US-EMF: 32.8/4.2	Z	15.01.2025
FR19733 621039 [B] ARR/ARR	FR20029 819019 <hr/> FR19733 691020	
DE 01 14 006 07647 SN-EC [A] Z WBE: 8/8/8 WK: I <hr/> Fk: 2,7/2/3/3	FR20029 819159 [A] <hr/> DE 01 14 004 44063 SN-EC [A] Z WBE: 8/8/8 WK: I	
Züchter und Besitzer: Schäferei Klaus-Peter Elstner, Ruhlander Str. 17, 01936 Schwepnitz		

Berrichon du Cher

18		DE 01 14 007 08528 SN-NK A		BDC
männlich WK: I WBE: 8/8/7 ARR/ARR EMF: 146/43,5/271 US-EMF: 26.3/3.9		Z		18.01.2025
DE 01 03 117 50740 NDS-D [A] Z WBE: 7/7/7 WK: I ARR/ARR* EMF: 89/47,3/487		FR41698 718010 R [A] Z <hr/> DE 01 03 114 56397 NDS-D 32 gelb [A] Z WBE: 8/8/8 WK: I		
DE 01 14 005 95448 SN-NK [A] E WBE: 7/8/8 WK: I ARR/ARR* Linie: 04 Fk: 3,0/3/4/3		FR60046 881148 RC [A] E <hr/> DE 01 14 004 58543 SN-NK [A] Z WBE: 8/8/8 WK: I		
Züchter und Besitzer: Nils Kregefsky, Gahlenzer Straße 67, 09569 Oederan				
19		DE 01 14 007 08531 SN-NK A		BDC
männlich WK: I WBE: 8/8/8 ARR/ARR EMF: 145/48,5/307 US-EMF: 30.9/5.0		Z		19.01.2025
DE 01 03 117 50740 NDS-D [A] Z WBE: 7/7/7 WK: I ARR/ARR* EMF: 89/47,3/487		FR41698 718010 R [A] Z <hr/> DE 01 03 114 56397 NDS-D 32 gelb [A] Z WBE: 8/8/8 WK: I		
DE 01 14 004 58554 SN-NK [A] Z WBE: 8/8/7 WK: I ARR/ARR* Linie: 04 Fk: 3,9/3/6/6		FR60046 881148 RC [A] E <hr/> DE 01 14 004 58546 SN-NK [A] E WBE: 8/7/7 WK: I		
Züchter und Besitzer: Nils Kregefsky, Gahlenzer Straße 67, 09569 Oederan				
20		DE 01 14 007 08532 SN-NK A		BDC
männlich WK: I WBE: 7/8/7 ARR/ARR EMF: 142/59,5/384		E		22.01.2025
DE 01 03 117 50740 NDS-D [A] Z WBE: 7/7/7 WK: I ARR/ARR* EMF: 89/47,3/487		FR41698 718010 R [A] Z <hr/> DE 01 03 114 56397 NDS-D 32 gelb [A] Z WBE: 8/8/8 WK: I		
DE 01 14 005 95447 SN-NK [A] Z WBE: 7/8/8 WK: I ARR/ARR* Linie: 03 Fk: 2,9/3/3/3		DE 01 14 004 44019 SN-EC [A] E WBE: 8/9/6 WK: II <hr/> DE 01 03 113 66385 NDS-D [A] Z WBE: 7/8/8 WK: I		
Züchter und Besitzer: Nils Kregefsky, Gahlenzer Straße 67, 09569 Oederan				

Rouge de l'Ouest

21	DE 01 14 006 99630 SN-EC A	RDO
WBE: 7/9/7 EMF: 100/24,0/210	männlich WK: I	Z 17.02.2025
FR53517 521014 [B] ARR/ARR	FR36199 002015 FR53517 571013	
DE 01 14 005 35757 SN-EC [A] E WBE: 7/8/8 WK: I ARR/ARR* Fk: 5,0/4/8/8	FR53655 130069 [A] Z FR53655 130084 [A] D	
Züchter und Besitzer: Schäferei Klaus-Peter Elstner, Ruhlander Str. 17, 01936 Schwepnitz		
22	DE 01 14 006 99623 SN-EC A	RDO
WBE: 7/8/7 ARR/ARR* EMF: 83/28,0/301	männlich WK: I	Z 06.03.2025
FR53517 521014 [B] ARR/ARR	FR36199 002015 FR53517 571013	
DE 01 14 005 35526 SN-EC [A] Z WBE: 8/8/8 WK: I ARR/ARR* Fk: 6,0/5/8/7	FR57006 161142 [A] E WBE: 8/9/8 WK: I FR50511 160233 [A] Z	
Züchter und Besitzer: Schäferei Klaus-Peter Elstner, Ruhlander Str. 17, 01936 Schwepnitz		
23	DE 01 14 006 99624 SN-EC A	RDO
WBE: 7/8/8 ARR/ARR* EMF: 80/23,0/250	männlich WK: I	Z 09.03.2025
FR53517 521014 [B] ARR/ARR	FR36199 002015 FR53517 571013	
DE 01 14 005 35723 SN-EC [A] Z WBE: 8/8/8 WK: I ARR/ARR* Fk: 4,0/2/4/3	FR36125 019087 [A] DE 01 14 004 44009 SN-EC 176237 [A] Z WBE: 8/8/8 WK: I	
Züchter und Besitzer: Schäferei Klaus-Peter Elstner, Ruhlander Str. 17, 01936 Schwepnitz		

Rouge de l'Ouest

24	DE 01 14 006 99629 SN-EC A		RDO
WBE: 8/8/8	männlich WK: I	Z	12.04.2025
FR53517 521014	[B]	FR36199 002015	
ARR/ARR		FR53517 571013	
DE 01 14 006 07627 SN-EC	[A] Z	FR36125 019087	[A]
WBE: 8/8/8 WK: I			
ARR/ARR*		DE 01 14 005 35531 SN-EC	[A] E
Fk: 3,1/3/5/5		WBE: 8/8/8 WK: I	
Züchter und Besitzer: Schäferei Klaus-Peter Elstner, Ruhlander Str. 17, 01936 Schwepnitz			

Blauköpfiges Fleischschaf

25	DE 01 14 006 84590 SN-TL A	BKF
WBE: 6/9/6 ARR/ARR	männlich WK: II	Z 07.05.2025
DE 01 01 102 97894 SH-EC [A] Z WBE: 8/9/8 Prämie: A1*0824 ARR/ARR* EMF: 490/105,0/206	UK012766400482 WBE: 8/8/9	TSG17.482 [A] Z
DE 01 14 005 67159 SN-TL [C] Z WBE: 8/8/8 WK: I Fk: 2,3/2/3/3	DE 01 01 102 37401 SH-EC BEA [A] D WBE: 8/9/8	DE 01 03 114 71208 WE-BT Malte [A] Z WBE: 8/9/8 WK: I
DE 01 14 005 67128 SN-TL [D] WBE: 7/7/7 WK: I	Züchter und Besitzer: Schafzucht Thomas Loose, Dorfstr. 96 a, 02748 Bernstadt	
26	DE 01 14 006 84589 SN-TL A	BKF
WBE: 7/8/8 ARR/ARR	männlich WK: I	Z 09.05.2025
DE 01 01 102 97894 SH-EC [A] Z WBE: 8/9/8 Prämie: A1*0824 ARR/ARR* EMF: 490/105,0/206	UK012766400482 WBE: 8/8/9	TSG17.482 [A] Z
DE 01 14 005 98858 SN-TL [C] Z WBE: 8/9/8 WK: I Fk: 2,2/2/3/3	DE 01 01 102 37401 SH-EC BEA [A] D WBE: 8/9/8	DE 01 03 114 71208 WE-BT Malte [A] Z WBE: 8/9/8 WK: I
DE 01 14 005 67133 SN-TL [D] WBE: 7/9/7 WK: I	Züchter und Besitzer: Schafzucht Thomas Loose, Dorfstr. 96 a, 02748 Bernstadt	

Leineschaf

27	DE 01 14 007 29470 SN-SM A	LES
männlich WBE: 8/7/7 ARR/ARR EMF: 119/36,5/273 US-EMF: 22.3/5.1	Z WK: I Linie: 10.1 ZW 94 R - E 100/94/96	01.01.2025 SE: mittel F 99/-/- M -
DE 01 14 006 21070 SN-SM [A] Z WBE: 8/8/8 WK: I ARR/ARR Linie: 10.1 EMF: 109/43,5/362 ZW 110 R - E 106/104/101 F 110/-/- M -	DE 01 03 116 56811 NDS-ED [A] Z WBE: 8/8/7 WK: I Prämie: *	DE 01 14 005 09712 SN-SM [A] E WBE: 8/7/8 WK: I
DE 01 14 006 00291 SN-SM [A] E WBE: 7/7/8 WK: I Linie: 10.9(CA) Fk: 2,9/2/3/3	DE 01 14 005 47537 SN-SM [A] E WBE: 7/8/7 WK: I	DE 01 14 005 41290 SN-SM Pick Auge [A] E WBE: 7/7/8 WK: I
Züchter und Besitzer: Schäfererei Mieth, Auweg 2, 04880 Domnitzsch		
28	DE 01 14 007 29473 SN-SM A	LES
Name: ^ WBE: 8/8/8 ARR/ARR EMF: 119/39,5/290 US-EMF: 27.5/5.4	männlich WK: I Linie: 10.1 ZW 93 R - E 102/93/91	E 01.01.2025 SE: mittel F 103/-/- M -
DE 01 03 116 56811 NDS-ED [A] Z WBE: 8/8/7 WK: I Prämie: * ARR/ARR Linie: 10.1 EMF: 97/46,0/433 ZW 105 R 103 E 94/103/98 F 113/-/- M -	DE 01 15 004 50143 SA-ID ^ [A] Z WBE: 8/8/8 WK: I Prämie: Ia, RS*	DE 01 03 114 51015 NDS-ED [A] Z WBE: 8/7/8 WK: I
DE 01 14 005 47490 SN-SM [A] Z WBE: 8/7/7 WK: I Linie: 10.4 Fk: 3,9/3/3/3	DE 01 14 005 38420 SN-NAB 180556 [A] Z WBE: 9/7/7 WK: I	DE 01 14 004 61013 SN-SM [A] E WBE: 8/-/7 WK: I
Züchter und Besitzer: Schäfererei Mieth, Auweg 2, 04880 Domnitzsch		
29	DE 01 14 007 29471 SN-SM A	LES
WBE: 8/8/7 ARR/ARR EMF: 102/37,5/319 US-EMF: 28.4/4.5	männlich WK: I Linie: 10.1 ZW 110 R - E 98/105/103	E 18.01.2025 SE: mittel F 114/-/- M -
DE 01 03 116 56811 NDS-ED [A] Z WBE: 8/8/7 WK: I Prämie: * ARR/ARR Linie: 10.1 EMF: 97/46,0/433 ZW 105 R 103 E 94/103/98 F 113/-/- M -	DE 01 15 004 50143 SA-ID ^ [A] Z WBE: 8/8/8 WK: I Prämie: Ia, RS*	DE 01 03 114 51015 NDS-ED [A] Z WBE: 8/7/8 WK: I
DE 01 14 006 20910 SN-SM [A] Z WBE: 7/7/7 WK: I Linie: 10.1 Fk: 2,0/1/1/1	DE 01 03 116 59411 NDS-AK [A] Z WBE: 8/9/7 WK: I Prämie: S*	DE 01 14 004 61025 SN-SM [A] E WBE: 8/-/7 WK: I
Züchter und Besitzer: Schäfererei Mieth, Auweg 2, 04880 Domnitzsch		

Coburger Fuchsschaf

30	DE 01 15 005 70056 SA-MP A	COF
WBE: 7/8/7 ARR/ARR EMF: 100/20,8/166	männlich WK: I	Z 28.12.2024
DE 0109 9321 0252 BY-SW [A] Z WBE: 7/8/8 WK: I Prämie: C ARR/ARR ZW 103 R 98 E 95/112/117 F 80/-/- M -	DE 0109 9612 0168 BY-BO Bruno [A] Z WBE: 8/8/8 WK: I DE 0109 9321 0174 BY-SW [A] Z WBE: 8/8/8 WK: I	
DE 0109 9372 0043 BY-GB G79 [A] Z WBE: 7/8/7 WK: I Fk: 3,2/3/6/6	DE 0109 9301 0167 BY-VP [A] Z WBE: 8/7/8 WK: I DE 0109 9301 0165 BY-VP Heidi [A] D WBE: 6/7/7 WK: I	
Züchter und Besitzer: Peggy und Michael Schmidt, Zur Fuhne 14, 06780 Zörbig/OT Schortewitz		
31	DE 01 15 005 70057 SA-MP A	COF
WBE: 8/8/8 ARR/ARR EMF: 100/21,4/179	männlich WK: I	Z 31.12.2024
DE 0109 9321 0252 BY-SW [A] Z WBE: 7/8/8 WK: I Prämie: C ARR/ARR ZW 103 R 98 E 95/112/117 F 80/-/- M -	DE 0109 9612 0168 BY-BO Bruno [A] Z WBE: 8/8/8 WK: I DE 0109 9321 0174 BY-SW [A] Z WBE: 8/8/8 WK: I	
DE 0109 9372 0045 BY-GB [A] E WBE: 8/8/7 WK: I Fk: 2,8/3/4/4	DE 0109 9301 0167 BY-VP [A] Z WBE: 8/7/8 WK: I DE 0109 9301 0144 BY-VP Berni [A] Z WBE: 6/8/7 WK: I	
Züchter und Besitzer: Peggy und Michael Schmidt, Zur Fuhne 14, 06780 Zörbig/OT Schortewitz		
32	DE 01 12 104 99367 BB-JS A	COF
WBE: 6/7/7 ARR/ARQ EMF: 99/33,5/298 ZW 96 R - E -/-	männlich WK: I kupiert: nein F 96/-/- M -	E 17.02.2025
DE 01 06 106 07943 HE-R [A] Z WBE: 8/9/7 WK: I ARR/ARR EMF: 127/42,0/307 ZW 111 R - E 118/112/103 F 93/-/- M -	DE 01 16 202 34172 TH-EI Rom [A] Z WBE: 8/8/8 WK: I DE 01 07 103 11885 RP-K [A] Z WBE: 8/8/8 WK: I	
DE 01 12 104 17775 BB-JS [A] E WBE: 7/7/7 WK: I Fk: 4,0/2/3/3	DE 0109 9301 0106 BY-VP neu DE011210327155 [A] Z WBE: 7/8/7 WK: I DE 01 12 103 53432 BB-JS [C] E WBE: 7/7/7 WK: I	
Züchter und Besitzer: Schäferei V. Jeronimus, Dorfstraße 96, 03253 Schilda		

Coburger Fuchsschaf

33	DE 01 12 104 99369 BB-JS A	COF
WBE: 8/7/8 ARR/ARR EMF: 78/33,5/378 ZW 103 R - E -/-/	männlich WK: I kupiert: nein F 103/-/- M -	E 10.03.2025
DE 01 06 106 07943 HE-R [A] Z WBE: 8/9/7 WK: I ARR/ARR EMF: 127/42,0/307 ZW 111 R - E 118/112/103 F 93/-/- M -	DE 01 16 202 34172 TH-EI Rom [A] Z WBE: 8/8/8 WK: I	
	DE 01 07 103 11885 RP-K [A] Z WBE: 8/8/8 WK: I	
DE 01 12 104 17750 BB-JS [A] Z WBE: 7/6/6 WK: II Fk: 4,1/2/2/2	DE 0109 9301 0106 BY-VP neu DE011210327155 [A] Z WBE: 7/8/7 WK: I	
	DE 01 12 103 27282 BB-JS [C] E WBE: 5/6/7 WK: II	
Züchter und Besitzer: Schäferei V. Jeronimus, Dorfstraße 96, 03253 Schilda		

Dorperschaf

34	DE 01 15 005 40793 SA-E A	DOS
männlich WBE: -/7/8 ARR/ARR EMF: 97/32,0/288 US-EMF: 24.0/2.5	E WK: I ZW 90 R - E -/- F 100/-/89/95 M -	24.12.2024
DE 01 15 005 40711 SA-E [A] Z WBE: -/8/8 WK: I ARR/ARR EMF: 142/42,0/261 ZW 96 R - E -/101/104 F 96/-/93/98 M -	DE 01 15 005 40613 SA-E Kurt [A] E WBE: -/8/8 WK: I Prämie: Ia*, WDL-S*	DE 01 15 004 20667 SA-E [A] Z WBE: 7/7/7 WK: I
DE 01 15 005 40649 SA-E [A] Z WBE: -/8/7 WK: I Fk: 2,9/2/2/2	DE 01 06 104 58042 HE-KH [A] Z WBE: 7/8/8 WK: I	DE 01 15 005 14325 SA-E blau 17 [A] Z WBE: -/9/9 WK: I
Züchter und Besitzer: Bernd und Grit Ehrenberg, Thomas-Müntzer-Str. 8, 06317 Seegebiet Mansf. Land/OT Lüttchendorf		
35	DE 01 15 005 40797 SA-E A	DOS
männlich WBE: -/7/7 ARR/ARR EMF: 83/32,6/342 US-EMF: 27.9/4.3	E WK: I ZW 102 R - E -/- F 105/-/106/91 M -	07.01.2025
DE 01 15 005 40714 SA-E [A] Z WBE: -/7/8 WK: I ARR/ARR EMF: 145/39,0/245 ZW 110 R - E -/106/110 F 107/-/104/93 M -	DE 01 15 005 40613 SA-E Kurt [A] E WBE: -/8/8 WK: I Prämie: Ia*, WDL-S*	DE 01 15 004 65924 SA-E [A] Z WBE: 8/7/7 WK: I
DE 01 05 109 77219 NW-MB [A] Z WBE: -/8/8 WK: I Fk: 4,7/5/7/6	DE 01 03 115 45512 NDS-CS [A] Z WBE: 7/8/8 WK: I Prämie: *	DE 01 07 102 98629 RP-HS [A] Z WBE: 7/7/7 WK: I
Züchter und Besitzer: Bernd und Grit Ehrenberg, Thomas-Müntzer-Str. 8, 06317 Seegebiet Mansf. Land/OT Lüttchendorf		
36	DE 01 13 004 54966 MV-PR A	DOS
Name: JP Lias WBE: -/8/9 EMF: 99/36,5/320 ZW - R - E -/-	männlich WK: I F 112/-/- M -	E 18.01.2025
DE 01 07 103 72452 RP-HS Leo [A] Z WBE: -/8/7 WK: I Prämie: Ia+RS 2023 Haus Düss ARR/ARR EMF: 117/44,0/342 ZW 120 R 108 E -/107/105 F 113/-/111/106 M -	DE 01 13 900 10829 MV-SP ^SP Limes [A] E WBE: -/8/8 WK: I	DE 01 06 104 30521 HE-ST [A] Z WBE: -/8/8 WK: I
DE 01 13 004 09953 MV-PR [A] Z WBE: -/7/8 WK: I Fk: 2,0/2/2/2	DE 01 07 103 46395 RP-HS Berti [A] Z WBE: -/8/8 WK: I	DE 01 13 002 74630 MV-PR Rabia [A] E WBE: -/8/7 WK: I
Züchter und Besitzer: ZG Jessica & Pierre Römpage, Hauptstraße 22, 19071 Dalberg-Wendelstorf		

Dorperschaft

37	DE 01 15 006 07194 SA-RS A	DOS				
Name: Diego männlich E 18.02.2025 WBE: -/8/8 WK: I ARR/ARR* EMF: 118/35,6/276 US-EMF: 25.2/3.6 ZW 90 R - E -/- F 89/-/87/107 M -						
<table style="width: 100%; border: none;"> <tr> <td style="width: 50%; border: none; vertical-align: top;"> DE 01 06 106 13290 HE-KH Cäsar-RS [A] Z WBE: -/9/9 WK: I ARR/ARR EMF: 92/42,0/413 ZW 109 R - E -/109/118 F 88/-/108/92 M - </td> <td style="width: 50%; border: none; vertical-align: top;"> DE 01 06 105 12467 HE-KH [A] Z WBE: 8/9/8 WK: I Prämie: + 1a S </td> </tr> <tr> <td style="border: none;"></td> <td style="border: none; vertical-align: top;"> DE 01 06 105 12442 HE-KH [A] Z WBE: 9/9/9 WK: I Prämie: + 1a S </td> </tr> </table>			DE 01 06 106 13290 HE-KH Cäsar-RS [A] Z WBE: -/9/9 WK: I ARR/ARR EMF: 92/42,0/413 ZW 109 R - E -/109/118 F 88/-/108/92 M -	DE 01 06 105 12467 HE-KH [A] Z WBE: 8/9/8 WK: I Prämie: + 1a S		DE 01 06 105 12442 HE-KH [A] Z WBE: 9/9/9 WK: I Prämie: + 1a S
DE 01 06 106 13290 HE-KH Cäsar-RS [A] Z WBE: -/9/9 WK: I ARR/ARR EMF: 92/42,0/413 ZW 109 R - E -/109/118 F 88/-/108/92 M -	DE 01 06 105 12467 HE-KH [A] Z WBE: 8/9/8 WK: I Prämie: + 1a S					
	DE 01 06 105 12442 HE-KH [A] Z WBE: 9/9/9 WK: I Prämie: + 1a S					
<table style="width: 100%; border: none;"> <tr> <td style="width: 50%; border: none; vertical-align: top;"> DE 01 15 005 76069 SA-RS Bianca [A] D WBE: -/8/6 WK: II Fk: 2,0/1/1/1 </td> <td style="width: 50%; border: none; vertical-align: top;"> DE 01 07 103 46437 RP-HS ^ Booster [A] E WBE: -/8/8 WK: I </td> </tr> <tr> <td style="border: none;"></td> <td style="border: none; vertical-align: top;"> DE 01 05 103 40949 NW-PR [A] E WBE: -/8/8 WK: I </td> </tr> </table>			DE 01 15 005 76069 SA-RS Bianca [A] D WBE: -/8/6 WK: II Fk: 2,0/1/1/1	DE 01 07 103 46437 RP-HS ^ Booster [A] E WBE: -/8/8 WK: I		DE 01 05 103 40949 NW-PR [A] E WBE: -/8/8 WK: I
DE 01 15 005 76069 SA-RS Bianca [A] D WBE: -/8/6 WK: II Fk: 2,0/1/1/1	DE 01 07 103 46437 RP-HS ^ Booster [A] E WBE: -/8/8 WK: I					
	DE 01 05 103 40949 NW-PR [A] E WBE: -/8/8 WK: I					
Züchter und Besitzer: Robert Rieche, Kirchstr. 3, 38899 Oberharz am Brocken/OT Stiege						
38	DE 01 15 006 07206 SA-RS A	DOS				
Name: Dilian männlich Z 23.02.2025 WBE: -/8/8 WK: I ARR/ARR* EMF: 113/33,2/272 US-EMF: 30.4/3.3 ZW 103 R - E -/- F 94/-/112/98 M -						
<table style="width: 100%; border: none;"> <tr> <td style="width: 50%; border: none; vertical-align: top;"> DE 01 06 106 13290 HE-KH Cäsar-RS [A] Z WBE: -/9/9 WK: I ARR/ARR EMF: 92/42,0/413 ZW 109 R - E -/109/118 F 88/-/108/92 M - </td> <td style="width: 50%; border: none; vertical-align: top;"> DE 01 06 105 12467 HE-KH [A] Z WBE: 8/9/8 WK: I Prämie: + 1a S </td> </tr> <tr> <td style="border: none;"></td> <td style="border: none; vertical-align: top;"> DE 01 06 105 12442 HE-KH [A] Z WBE: 9/9/9 WK: I Prämie: + 1a S </td> </tr> </table>			DE 01 06 106 13290 HE-KH Cäsar-RS [A] Z WBE: -/9/9 WK: I ARR/ARR EMF: 92/42,0/413 ZW 109 R - E -/109/118 F 88/-/108/92 M -	DE 01 06 105 12467 HE-KH [A] Z WBE: 8/9/8 WK: I Prämie: + 1a S		DE 01 06 105 12442 HE-KH [A] Z WBE: 9/9/9 WK: I Prämie: + 1a S
DE 01 06 106 13290 HE-KH Cäsar-RS [A] Z WBE: -/9/9 WK: I ARR/ARR EMF: 92/42,0/413 ZW 109 R - E -/109/118 F 88/-/108/92 M -	DE 01 06 105 12467 HE-KH [A] Z WBE: 8/9/8 WK: I Prämie: + 1a S					
	DE 01 06 105 12442 HE-KH [A] Z WBE: 9/9/9 WK: I Prämie: + 1a S					
<table style="width: 100%; border: none;"> <tr> <td style="width: 50%; border: none; vertical-align: top;"> DE 01 15 005 76067 SA-RS Bonnie [A] Z WBE: -/8/6 WK: II Fk: 2,0/1/2/1 </td> <td style="width: 50%; border: none; vertical-align: top;"> DE 01 07 103 46437 RP-HS ^ Booster [A] E WBE: -/8/8 WK: I </td> </tr> <tr> <td style="border: none;"></td> <td style="border: none; vertical-align: top;"> DE 01 05 109 07994 NW-PR [A] Z WBE: -/8/8 WK: I </td> </tr> </table>			DE 01 15 005 76067 SA-RS Bonnie [A] Z WBE: -/8/6 WK: II Fk: 2,0/1/2/1	DE 01 07 103 46437 RP-HS ^ Booster [A] E WBE: -/8/8 WK: I		DE 01 05 109 07994 NW-PR [A] Z WBE: -/8/8 WK: I
DE 01 15 005 76067 SA-RS Bonnie [A] Z WBE: -/8/6 WK: II Fk: 2,0/1/2/1	DE 01 07 103 46437 RP-HS ^ Booster [A] E WBE: -/8/8 WK: I					
	DE 01 05 109 07994 NW-PR [A] Z WBE: -/8/8 WK: I					
Züchter und Besitzer: Robert Rieche, Kirchstr. 3, 38899 Oberharz am Brocken/OT Stiege						
39	DE 01 15 006 07091 SA-E A	DOS				
Name: männlich Z 18.03.2025 WBE: -/7/7 WK: I ARR/ARR EMF: 171/38,8/204 US-EMF: 32.6/2.0 ZW 93 R - E -/- F 94/-/80/117 M -						
<table style="width: 100%; border: none;"> <tr> <td style="width: 50%; border: none; vertical-align: top;"> DE 01 10 047 14658 SR-MÜ [A] E WBE: -/9/9 EMF: 140/40,0/250 ZW 100 R - E -/104/101 F 99/-/92/105 M - </td> <td style="width: 50%; border: none; vertical-align: top;"> DE 01 08 006 81764 BW-S [B] E WBE: -/8/8 </td> </tr> <tr> <td style="border: none;"></td> <td style="border: none; vertical-align: top;"> DE 01 10 047 01052 SR-MÜ [A] Z WBE: -/8/8 </td> </tr> </table>			DE 01 10 047 14658 SR-MÜ [A] E WBE: -/9/9 EMF: 140/40,0/250 ZW 100 R - E -/104/101 F 99/-/92/105 M -	DE 01 08 006 81764 BW-S [B] E WBE: -/8/8		DE 01 10 047 01052 SR-MÜ [A] Z WBE: -/8/8
DE 01 10 047 14658 SR-MÜ [A] E WBE: -/9/9 EMF: 140/40,0/250 ZW 100 R - E -/104/101 F 99/-/92/105 M -	DE 01 08 006 81764 BW-S [B] E WBE: -/8/8					
	DE 01 10 047 01052 SR-MÜ [A] Z WBE: -/8/8					
<table style="width: 100%; border: none;"> <tr> <td style="width: 50%; border: none; vertical-align: top;"> DE 01 15 004 65992 SA-E orange 37 [A] E WBE: -/8/7 WK: I Fk: 5,7/6/8/8 </td> <td style="width: 50%; border: none; vertical-align: top;"> DE 01 06 104 14988 HE-KH [A] Z WBE: 0/8/8 WK: I </td> </tr> <tr> <td style="border: none;"></td> <td style="border: none; vertical-align: top;"> DE 01 15 004 20651 SA-E [A] Z WBE: 9/7/7 WK: I </td> </tr> </table>			DE 01 15 004 65992 SA-E orange 37 [A] E WBE: -/8/7 WK: I Fk: 5,7/6/8/8	DE 01 06 104 14988 HE-KH [A] Z WBE: 0/8/8 WK: I		DE 01 15 004 20651 SA-E [A] Z WBE: 9/7/7 WK: I
DE 01 15 004 65992 SA-E orange 37 [A] E WBE: -/8/7 WK: I Fk: 5,7/6/8/8	DE 01 06 104 14988 HE-KH [A] Z WBE: 0/8/8 WK: I					
	DE 01 15 004 20651 SA-E [A] Z WBE: 9/7/7 WK: I					
Züchter und Besitzer: Bernd und Grit Ehrenberg, Thomas-Müntzer-Str. 8, 06317 Seegebiet Mansf. Land/OT Lüttchendorf						

Dorperschaf

40	DE 01 15 006 07102 SA-E A	DOS
	männlich WKB: II	E 16.05.2025
	WBE: -/8/6 ARR/ARR EMF: 179/43,4/215 US-EMF: 33.4/4.9	F 95/-/99/91 M -
	ZW 92 R - E -/-/	
	DE 01 10 047 14658 SR-MÜ [A] E WBE: -/9/9	DE 01 08 006 81764 BW-S [B] E WBE: -/8/8
	EMF: 140/40,0/250 ZW 100 R - E -/104/101 F 99/-/92/105 M -	DE 01 10 047 01052 SR-MÜ [A] Z WBE: -/8/8
	DE 01 15 005 40721 SA-E [A] E WBE: -/8/7 WK: I	DE 01 15 005 40613 SA-E Kurt [A] E WBE: -/8/8 WK: I Prämie: Ia*, WDL-S*
	Fk: 2,5/2/3/3	DE 01 05 109 10112 NW-MB [A] E WBE: -/7/7 WK: I
Züchter und Besitzer: Bernd und Grit Ehrenberg, Thomas-Müntzer-Str. 8, 06317 Seegebiet Mansf. Land/OT Lüttchendorf		

Texel

41		DE 01 14 007 16006 SN-HM A		TEX
männlich		Z		19.02.2025
WBE: 8/8/8 ARR/ARR EMF: 96/34,0/313 ZW 108 R - E -/-		WK: I F 106/-/- M -		
DE 01 05 111 07575 NW-JA Frieder [A] Z WBE: 8/8/7 WK: I Prämie: * ARR/ARR G/G EMF: 95/48,0/463 ZW 113 R - E 103/99/102 F 108/-/113/105 M -		DE 01 01 102 47974 SH-FK ^Fiete [A] D WBE: 7/8/8 Prämie: B1b08/21		
		DE 01 05 108 15299 NW-JA [A] E WBE: 8/8/8 WK: I		
DE 01 14 006 48135 SN-HM [A] E WBE: 7/8/8 WK: I ARR/ARR* Fk: 2,0/1/2/2		DE 01 07 102 94733 RP-H ^ Janik [A] Z WBE: 7/8/8		
		DE 01 07 103 50230 RP-H [A] E WBE: 8/8/8 WK: I		
Züchter und Besitzer: Christiane und Holger Müller, Str. der Freundschaft 4, 08491 Netzschkau				
42		DE 01 14 007 16005 SN-HM A		TEX
Name: ^		männlich		23.02.2025
WBE: 8/9/8 ARR/ARR EMF: 92/35,0/337 ZW 108 R - E -/-		WK: I F 104/-/- M -		
DE 01 05 111 07575 NW-JA Frieder [A] Z WBE: 8/8/7 WK: I Prämie: * ARR/ARR G/G EMF: 95/48,0/463 ZW 113 R - E 103/99/102 F 108/-/113/105 M -		DE 01 01 102 47974 SH-FK ^Fiete [A] D WBE: 7/8/8 Prämie: B1b08/21		
		DE 01 05 108 15299 NW-JA [A] E WBE: 8/8/8 WK: I		
DE 01 03 116 76900 STD-RJ [A] Z WBE: 8/8/7 WK: I ARR/ARR* Fk: 4,0/4/6/6		DE 01 05 109 56961 NW-TM [A] E WBE: 7/8/7 WK: I		
		DE 01 03 116 13499 STD-RJ [A] Z WBE: 8/7/7 WK: I		
Züchter und Besitzer: Christiane und Holger Müller, Str. der Freundschaft 4, 08491 Netzschkau				
43		DE 01 14 007 16007 SN-HM A		TEX
Name: alt:DE011400688314		männlich		07.03.2025
WBE: 8/9/8 ARR/ARR EMF: 80/34,0/363 ZW 115 R - E -/-		WK: I F 111/-/- M -		
DE 01 05 111 07575 NW-JA Frieder [A] Z WBE: 8/8/7 WK: I Prämie: * ARR/ARR G/G EMF: 95/48,0/463 ZW 113 R - E 103/99/102 F 108/-/113/105 M -		DE 01 01 102 47974 SH-FK ^Fiete [A] D WBE: 7/8/8 Prämie: B1b08/21		
		DE 01 05 108 15299 NW-JA [A] E WBE: 8/8/8 WK: I		
DE 01 14 006 48140 SN-HM [A] Z WBE: 7/8/8 WK: I ARR/ARR* Fk: 2,0/2/2/2		DE 01 07 102 94733 RP-H ^ Janik [A] Z WBE: 7/8/8		
		DE 01 14 004 57092 SN-HM 171458 [A] E WBE: 7/8/8 WK: I		
Züchter und Besitzer: Christiane und Holger Müller, Str. der Freundschaft 4, 08491 Netzschkau				

Shropshire

44	CH2080. 1176 A	SHR
Name: Pumbba vom Gloggehof männlich Z 08.01.2025 WBE: 7/7/7 WK: I ARR/ARR kuptiert: ja		
CH1921. 9498	Nöldi [A]	DE 0109 9700 0124 BY-NK Olymp von Bayern [A] Z WBE: 8/8/7 WK: I <hr/> CH1735. 0372 [A]
CH2014. 3099	Lillifee [A]	CH1756. 6147 Uriel [A] <hr/> CH1870. 2004 Loveley [A]
Züchter: Schweizerischer Schafzuchtverband, , Besitzer: Manfred Kesting, Graf-Heinrich-Str. 21, 34454 Bad Arolsen		
45	DE 01 06 105 28873 HE-B A	SHR
Name: Wotan männlich E 15.02.2025 WBE: 7/8/7 WK: I ARR/ARQ kuptiert: ja EMF: 174/49,0/261 US-EMF: 27.1/3.9		
DE 01 16 203 38304 TH - AG	Wolfgang vom Sand- Z	DE 01 07 102 79467 RP-NG Wotan von Lodara [A] Z WBE: 7/8/8 WK: I <hr/> DE 01 05 108 99224 NW-BD [B] Z WBE: 8/8/8 WK: I
DE 01 06 105 28829 HE-B	Caja [A] Z	DE 01 05 109 38684 NW-NB Sterling [A] Z WBE: 8/8/8 WK: I Prämie: +1b ARR/ARQ Fk: 2,1/1/1/1 <hr/> DE 01 06 101 77648 HE-B Carina vom Gerstenhof [A] Z WBE: 8/8/8 WK: I
Züchter und Besitzer: Manfred Kesting, Graf-Heinrich-Str. 21, 34454 Bad Arolsen		

Schwarzköpfiges Fleischschaf

46	DE 01 12 105 06574 BB-KK A	SKF
männlich WBE: 8/9/7 ARR/ARR EMF: 203/120,1/572 US-EMF: 35.7/4.5	Z WK: I kupiert: ja ZW 108 R - E 117/107/100 F -/-/- M -	05.09.2024
DE 01 12 104 04262 BB-KK [A] Z WBE: 7/8/7 WK: I ARR/ARR EMF: 108/58,0/500 ZW 123 R 92 E 126/108/100 F 105/97/113/130 M -	DE 01 07 102 67236 RP-HR H1 [A] Z WBE: 8/9/8 WK: I Prämie: lb Elite 2018 Dettel <hr/> DE 01 12 102 99876 BB-KK [A] D WBE: 7/8/9 WK: I	
DE 01 12 103 73348 BB-KK [A] Z WBE: 7/7/7 WK: I Fk: 5,0/4/7/7	DE 01 07 102 29309 RP-AZ [A] E WBE: 8/8/9 WK: I Prämie: lb Elite 2015 <hr/> DE 01 12 103 20929 BB-KK [A] Z WBE: 7/7/8 WK: I	
Züchter und Besitzer: Knut Kucznik, Schäferweg 1, 15345 Altlandsberg		
47	DE 01 13 004 41842 MV-KS A	SKF
Name: ^ WBE: 7/8/7 ARR/ARR EMF: 130/89,0/654 ZW 122 R - E 92/98/94	männlich WK: I F 137/-/125/- M -	29.11.2024
DE 01 15 005 62918 SA-WE ^ [A] Z WBE: 8/8/8 WK: I Prämie: la*, RS* ARR/ARR EMF: 80/42,8/485 ZW 126 R 108 E 110/106/100 F 138/122/105/91 M -	DE 01 06 105 04286 HE-ST ^ [A] Z WBE: 8/9/8 WK: I Prämie: *lb <hr/> DE 01 15 004 69913 SA-WE [A] Z WBE: 8/7/8 WK: I	
DE 01 13 003 72997 MV-KS [A] E WBE: 8/8/8 WK: I ARR/ARR Fk: 3,0/3/5/4	DE 01 13 003 33496 MV-KS ^ [A] Z WBE: 8/7/8 WK: I <hr/> DE 01 13 003 17253 MV-KS [A] Z WBE: 6/8/8 WK: I	
Züchter und Besitzer: Agrargemeinschaft Lübstorf e.G., Wiligrader Str. 1, 19069 Lübstorf		
48	DE 01 13 004 41903 MV-KS A	SKF
männlich WBE: 9/8/8 ARR/ARR EMF: 124/84,0/645 ZW 126 R - E 118/105/101	Z WK: I F 132/-/113/- M -	05.12.2024
DE 01 15 005 62918 SA-WE ^ [A] Z WBE: 8/8/8 WK: I Prämie: la*, RS* ARR/ARR EMF: 80/42,8/485 ZW 126 R 108 E 110/106/100 F 138/122/105/91 M -	DE 01 06 105 04286 HE-ST ^ [A] Z WBE: 8/9/8 WK: I Prämie: *lb <hr/> DE 01 15 004 69913 SA-WE [A] Z WBE: 8/7/8 WK: I	
DE 01 13 003 56091 MV-KS [A] Z WBE: 8/8/7 WK: I ARR/ARR Fk: 4,0/4/5/5	DE 01 06 103 02532 HE-OF ^ [A] Z WBE: 7/8/7 WK: I Prämie: *lf <hr/> DE 01 13 002 59308 MV-KS [A] D WBE: 9/8/8 WK: I	
Züchter und Besitzer: Agrargemeinschaft Lübstorf e.G., Wiligrader Str. 1, 19069 Lübstorf		

Schwarzköpfiges Fleischschaf

49	DE 01 13 004 41972 MV-KS A	SKF				
Name: ^ männlich Z 08.12.2024 WBE: 8/7/7 WK: I ARR/ARR EMF: 121/85,0/669 ZW 111 R - E 100/91/97 F 121/-/118/- M -						
<table style="width: 100%; border-collapse: collapse;"> <tr> <td style="width: 50%; border-right: 1px solid black; padding: 2px;"> DE 01 12 103 50260 BB-KK Knut [A] Z WBE: 8/8/8 WK: I Prämie: WS+ Ia+ Ic* ARR/ARR EMF: 115/58,8/477 ZW 113 R 82 E 107/98/104 F 100/105/122/- M - </td> <td style="width: 50%; padding: 2px;"> DE 01 07 102 67236 RP-HR H1 [A] Z WBE: 8/9/8 WK: I Prämie: Ib Elite 2018 Dettel <hr/> DE 01 12 102 99908 BB-KK [A] Z WBE: 6/8/8 WK: I </td> </tr> <tr> <td style="border-right: 1px solid black; padding: 2px;"> DE 01 13 002 99505 MV-KS [A] E WBE: 7/7/8 WK: I ARR/ARR Fk: 6,9/7/10/9 </td> <td style="padding: 2px;"> DE 01 13 002 47112 MV-KS ^ [A] Z WBE: 8/8/8 WK: I <hr/> DE 01 13 002 20191 MV-KS [A] Z WBE: 8/7/7 WK: I </td> </tr> </table>			DE 01 12 103 50260 BB-KK Knut [A] Z WBE: 8/8/8 WK: I Prämie: WS+ Ia+ Ic* ARR/ARR EMF: 115/58,8/477 ZW 113 R 82 E 107/98/104 F 100/105/122/- M -	DE 01 07 102 67236 RP-HR H1 [A] Z WBE: 8/9/8 WK: I Prämie: Ib Elite 2018 Dettel <hr/> DE 01 12 102 99908 BB-KK [A] Z WBE: 6/8/8 WK: I	DE 01 13 002 99505 MV-KS [A] E WBE: 7/7/8 WK: I ARR/ARR Fk: 6,9/7/10/9	DE 01 13 002 47112 MV-KS ^ [A] Z WBE: 8/8/8 WK: I <hr/> DE 01 13 002 20191 MV-KS [A] Z WBE: 8/7/7 WK: I
DE 01 12 103 50260 BB-KK Knut [A] Z WBE: 8/8/8 WK: I Prämie: WS+ Ia+ Ic* ARR/ARR EMF: 115/58,8/477 ZW 113 R 82 E 107/98/104 F 100/105/122/- M -	DE 01 07 102 67236 RP-HR H1 [A] Z WBE: 8/9/8 WK: I Prämie: Ib Elite 2018 Dettel <hr/> DE 01 12 102 99908 BB-KK [A] Z WBE: 6/8/8 WK: I					
DE 01 13 002 99505 MV-KS [A] E WBE: 7/7/8 WK: I ARR/ARR Fk: 6,9/7/10/9	DE 01 13 002 47112 MV-KS ^ [A] Z WBE: 8/8/8 WK: I <hr/> DE 01 13 002 20191 MV-KS [A] Z WBE: 8/7/7 WK: I					
Züchter und Besitzer: Agrargemeinschaft Lübstorf e.G., Wiligrader Str. 1, 19069 Lübstorf						
50	DE 01 13 004 42027 MV-KS A	SKF				
Name: ^ männlich Z 09.12.2024 WBE: 8/8/7 WK: I ARR/ARR US-EMF: 38.8/6.3 ZW 98 R - E 93/102/97 F -/-/- M -						
<table style="width: 100%; border-collapse: collapse;"> <tr> <td style="width: 50%; border-right: 1px solid black; padding: 2px;"> DE 01 13 003 56223 MV-KS ^ [A] Z WBE: 7/8/7 WK: I ARR/ARR EMF: 138/83,5/576 ZW 102 R - E 95/100/100 F 102/-/106/- M - </td> <td style="width: 50%; padding: 2px;"> DE 0109 9249 0277 BY-HM [A] Z WBE: 7/8/7 WK: I Prämie: Ic+ <hr/> DE 01 13 003 07099 MV-KS DE011300317357 [A] Z WBE: 7/8/7 WK: I </td> </tr> <tr> <td style="border-right: 1px solid black; padding: 2px;"> DE 01 13 003 33701 MV-KS [A] Z WBE: 7/8/8 WK: I ARR/ARR Fk: 5,0/5/8/7 </td> <td style="padding: 2px;"> DE 01 13 002 59558 MV-KS ^ [A] Z WBE: 7/8/8 WK: I <hr/> DE 01 13 002 59401 MV-KS [A] Z WBE: 6/8/7 WK: I </td> </tr> </table>			DE 01 13 003 56223 MV-KS ^ [A] Z WBE: 7/8/7 WK: I ARR/ARR EMF: 138/83,5/576 ZW 102 R - E 95/100/100 F 102/-/106/- M -	DE 0109 9249 0277 BY-HM [A] Z WBE: 7/8/7 WK: I Prämie: Ic+ <hr/> DE 01 13 003 07099 MV-KS DE011300317357 [A] Z WBE: 7/8/7 WK: I	DE 01 13 003 33701 MV-KS [A] Z WBE: 7/8/8 WK: I ARR/ARR Fk: 5,0/5/8/7	DE 01 13 002 59558 MV-KS ^ [A] Z WBE: 7/8/8 WK: I <hr/> DE 01 13 002 59401 MV-KS [A] Z WBE: 6/8/7 WK: I
DE 01 13 003 56223 MV-KS ^ [A] Z WBE: 7/8/7 WK: I ARR/ARR EMF: 138/83,5/576 ZW 102 R - E 95/100/100 F 102/-/106/- M -	DE 0109 9249 0277 BY-HM [A] Z WBE: 7/8/7 WK: I Prämie: Ic+ <hr/> DE 01 13 003 07099 MV-KS DE011300317357 [A] Z WBE: 7/8/7 WK: I					
DE 01 13 003 33701 MV-KS [A] Z WBE: 7/8/8 WK: I ARR/ARR Fk: 5,0/5/8/7	DE 01 13 002 59558 MV-KS ^ [A] Z WBE: 7/8/8 WK: I <hr/> DE 01 13 002 59401 MV-KS [A] Z WBE: 6/8/7 WK: I					
Züchter und Besitzer: Agrargemeinschaft Lübstorf e.G., Wiligrader Str. 1, 19069 Lübstorf						
51	DE 01 13 004 42078 MV-KS A	SKF				
Name: ^ männlich Z 09.12.2024 WBE: 8/9/9 WK: I ARR/ARR EMF: 120/80,0/633 ZW 122 R - E 95/108/109 F 118/-/- M -						
<table style="width: 100%; border-collapse: collapse;"> <tr> <td style="width: 50%; border-right: 1px solid black; padding: 2px;"> DE 01 13 002 59558 MV-KS ^ [A] Z WBE: 7/8/8 WK: I ARR/ARR EMF: 114/58,3/476 ZW 103 R 86 E 90/99/98 F 120/107/96/103 M - </td> <td style="width: 50%; padding: 2px;"> DE 01 03 111 13132 NDS-N ^ Anton [A] Z WBE: 8/8/8 WK: I Prämie: * <hr/> DE 01 13 002 47003 MV-KS [A] Z WBE: 7/7/7 WK: I </td> </tr> <tr> <td style="border-right: 1px solid black; padding: 2px;"> DE 01 13 003 33663 MV-KS [A] Z WBE: 7/7/7 WK: I ARR/ARR Fk: 5,0/5/7/7 </td> <td style="padding: 2px;"> DE 01 06 103 02532 HE-OF ^ [A] Z WBE: 7/8/7 WK: I Prämie: *If <hr/> DE 01 13 002 59380 MV-KS [A] E WBE: 7/8/8 WK: I </td> </tr> </table>			DE 01 13 002 59558 MV-KS ^ [A] Z WBE: 7/8/8 WK: I ARR/ARR EMF: 114/58,3/476 ZW 103 R 86 E 90/99/98 F 120/107/96/103 M -	DE 01 03 111 13132 NDS-N ^ Anton [A] Z WBE: 8/8/8 WK: I Prämie: * <hr/> DE 01 13 002 47003 MV-KS [A] Z WBE: 7/7/7 WK: I	DE 01 13 003 33663 MV-KS [A] Z WBE: 7/7/7 WK: I ARR/ARR Fk: 5,0/5/7/7	DE 01 06 103 02532 HE-OF ^ [A] Z WBE: 7/8/7 WK: I Prämie: *If <hr/> DE 01 13 002 59380 MV-KS [A] E WBE: 7/8/8 WK: I
DE 01 13 002 59558 MV-KS ^ [A] Z WBE: 7/8/8 WK: I ARR/ARR EMF: 114/58,3/476 ZW 103 R 86 E 90/99/98 F 120/107/96/103 M -	DE 01 03 111 13132 NDS-N ^ Anton [A] Z WBE: 8/8/8 WK: I Prämie: * <hr/> DE 01 13 002 47003 MV-KS [A] Z WBE: 7/7/7 WK: I					
DE 01 13 003 33663 MV-KS [A] Z WBE: 7/7/7 WK: I ARR/ARR Fk: 5,0/5/7/7	DE 01 06 103 02532 HE-OF ^ [A] Z WBE: 7/8/7 WK: I Prämie: *If <hr/> DE 01 13 002 59380 MV-KS [A] E WBE: 7/8/8 WK: I					
Züchter und Besitzer: Agrargemeinschaft Lübstorf e.G., Wiligrader Str. 1, 19069 Lübstorf						

Schwarzköpfiges Fleischschaf

52	DE 01 13 004 42086 MV-KS A	SKF
Name: ^ männlich Z 10.12.2024 WBE: 8/8/8 WK: I ARR/ARR EMF: 119/80,5/643 ZW 111 R - E 96/94/97 F 121/-/111/- M -		
DE 01 12 103 50260 BB-KK Knut [A] Z WBE: 8/8/8 WK: I Prämie: WS+ Ia+ Ic* ARR/ARR EMF: 115/58,8/477 ZW 113 R 82 E 107/98/104 F 100/105/122/- M -		DE 01 07 102 67236 RP-HR H1 [A] Z WBE: 8/9/8 WK: I Prämie: Ib Elite 2018 Dettel <hr/> DE 01 12 102 99908 BB-KK [A] Z WBE: 6/8/8 WK: I
DE 01 13 003 55971 MV-KS [A] E WBE: 7/7/7 WK: I ARR/ARR Fk: 4,0/3/5/5		DE 01 13 002 59558 MV-KS ^ [A] Z WBE: 7/8/8 WK: I <hr/> DE 01 13 999 90747 MV-KS [A] Z WBE: 7/7/7 WK: I
Züchter und Besitzer: Agrargemeinschaft Lübstorf e.G., Wiligrader Str. 1, 19069 Lübstorf		
53	DE 01 13 004 37496 MV-TK A	SKF
Name: ^ männlich Z 13.12.2024 WBE: 8/8/8 WK: I ARR/ARR* SE: lang EMF: 135/56,0/385 ZW 108 R - E 111/104/101 F 109/-/-/ M -		
DE 01 13 003 89711 MV-RS ^ [A] E WBE: 8/8/8 WK: I Prämie: Ib+ ARR/ARR* EMF: 99/54,0/495 ZW 118 R - E 94/102/104 F 126/-/92/119 M -		DE 01 03 117 13077 NDS-TH ^ [A] E WBE: 8/9/8 WK: I Prämie: S+ <hr/> DE 01 13 003 46014 MV-RS [A] E WBE: 8/8/7 WK: I
DE 01 13 003 00955 MV-RS [A] E WBE: 8/9/9 WK: I ARR/ARR* Fk: 7,1/6/9/9		DE 01 13 002 77121 MV-H Olli HB [A] D WBE: 9/8/8 WK: I <hr/> DE 01 13 002 47251 MV-RS [A] Z WBE: 7/7/7 WK: I
Züchter und Besitzer: Thomas Kessin, Lange Straße 35, 19071 Grambow		
54	DE 01 13 004 42262 MV-KS A	SKF
Name: ^ männlich Z 13.12.2024 WBE: 8/7/8 WK: I ARR/ARR EMF: 138/85,0/587 ZW 106 R - E 104/96/100 F 109/-/-/ M -		
DE 01 13 003 56223 MV-KS ^ [A] Z WBE: 7/8/7 WK: I ARR/ARR EMF: 138/83,5/576 ZW 102 R - E 95/100/100 F 102/-/106/- M -		DE 0109 9249 0277 BY-HM [A] Z WBE: 7/8/7 WK: I Prämie: Ic+ <hr/> DE 01 13 003 07099 MV-KS DE011300317357 [A] Z WBE: 7/8/7 WK: I
DE 01 13 003 33564 MV-KS [A] E WBE: 9/8/8 WK: I ARR/ARR Fk: 5,0/5/9/9		DE 01 13 002 99277 MV-KS ^ [A] Z WBE: 8/8/8 WK: I <hr/> DE 01 13 001 68716 MV-KS [A] E WBE: 7/8/7 WK: I
Züchter und Besitzer: Agrargemeinschaft Lübstorf e.G., Wiligrader Str. 1, 19069 Lübstorf		

Schwarzköpfiges Fleischschaf

55	DE 01 13 004 42317 MV-KS A	SKF
Name: ^ männlich Z 14.12.2024 WBE: 7/8/8 WK: I ARR/ARR US-EMF: 38.0/6.8 ZW 100 R - E 95/102/101 F -/-/- M -		
DE 01 05 111 34323 NW-JS [A] Z WBE: 8/8/8 WK: I Prämie: S+ ARR/ARR EMF: 159/68,0/403 ZW 105 R - E 105/102/102 F 103/-/92/111 M -	DE 01 07 102 91744 RP-AZ ^ Horst [A] E WBE: 8/8/8 WK: I	
DE 01 13 003 17271 MV-KS [A] E WBE: 8/8/7 WK: I ARR/ARR Fk: 6,0/6/11/11	DE 01 05 107 82788 NW-JS [A] Z WBE: 6/7/7 WK: I	
DE 01 13 002 59474 MV-KS ^ [A] Z WBE: 7/7/7 WK: I	DE 01 13 999 90718 MV-KS [A] Z WBE: 7/8/8 WK: I	
Züchter und Besitzer: Agrargemeinschaft Lübstorf e.G., Wiligrader Str. 1, 19069 Lübstorf		
56	DE 01 13 004 42345 MV-KS A	SKF
Name: ^ männlich Z 15.12.2024 WBE: 8/8/7 WK: I ARR/ARR EMF: 136/85,0/596 ZW 109 R - E 99/99/94 F 110/-/- M -		
DE 01 13 003 56223 MV-KS ^ [A] Z WBE: 7/8/7 WK: I ARR/ARR EMF: 138/83,5/576 ZW 102 R - E 95/100/100 F 102/-/106/- M -	DE 0109 9249 0277 BY-HM [A] Z WBE: 7/8/7 WK: I Prämie: Ic+	
DE 01 13 002 99517 MV-KS [A] Z WBE: 8/8/8 WK: I ARR/ARR Fk: 7,0/6/9/8	DE 01 13 003 07099 MV-KS DE011300317357 [A] Z WBE: 7/8/7 WK: I	
DE 01 03 111 13132 NDS-N ^ Anton [A] Z WBE: 8/8/8 WK: I Prämie: *	DE 01 13 999 90654 MV-KS [A] Z WBE: 7/7/8 WK: I	
Züchter und Besitzer: Agrargemeinschaft Lübstorf e.G., Wiligrader Str. 1, 19069 Lübstorf		
57	DE 01 13 004 42368 MV-KS A	SKF
Name: ^ männlich E 16.12.2024 WBE: 8/9/8 WK: I ARR/ARR EMF: 135/82,0/570 ZW 113 R - E 93/109/107 F 109/-/108/- M -		
DE 0109 9249 0277 BY-HM [A] Z WBE: 7/8/7 WK: I Prämie: Ic+ ARR/ARR EMF: 100/55,0/510 ZW 129 R 95 E 94/103/108 F 123/118/100/131 M -	DE 01 14 002 42058 SN-KÖ ^ [A] Z WBE: 7/7/7 WK: I Prämie: +S	
DE 01 13 003 17197 MV-KS [A] Z WBE: 7/8/8 WK: I ARR/ARR Fk: 6,0/6/6/6	0924904 56 BY-HM [A] Z WBE: 7/7/7 WK: I	
DE 0109 9225 0032 BY-ST ^ [A] Z WBE: 8/9/8 WK: I	DE 01 13 002 59342 MV-KS [A] Z WBE: 7/7/8 WK: I	
Züchter und Besitzer: Agrargemeinschaft Lübstorf e.G., Wiligrader Str. 1, 19069 Lübstorf		

Schwarzköpfiges Fleischschaf

58	DE 01 13 004 37499 MV-TK A	SKF								
Name: ^ männlich Z 01.01.2025 WBE: 7/8/8 WK: I ARR/ARR* SE: lang EMF: 116/52,0/414 ZW 116 R - E 90/101/99 F 127/-/- M -										
<table style="width: 100%; border-collapse: collapse;"> <tr> <td style="width: 50%; border-right: 1px solid black; padding: 2px;"> DE 01 13 003 89711 MV-RS ^ [A] E WBE: 8/8/8 WK: I Prämie: Ib+ ARR/ARR* EMF: 99/54,0/495 ZW 118 R - E 94/102/104 F 126/-/92/119 M - </td> <td style="width: 50%; padding: 2px;"> DE 01 03 117 13077 NDS-TH ^ [A] E WBE: 8/9/8 WK: I Prämie: S+ </td> </tr> <tr> <td style="border-right: 1px solid black; padding: 2px;"> DE 01 13 003 54008 MV-TK [A] E WBE: 8/8/8 WK: I ARR/ARR* Fk: 3,8/4/6/4 </td> <td style="padding: 2px;"> DE 01 13 003 46014 MV-RS [A] E WBE: 8/8/7 WK: I </td> </tr> <tr> <td style="border-right: 1px solid black; padding: 2px;"></td> <td style="padding: 2px;"> DE 01 13 002 63480 MV-TK [A] E WBE: 7/8/8 WK: I </td> </tr> <tr> <td style="border-right: 1px solid black; padding: 2px;"></td> <td style="padding: 2px;"> DE 01 13 003 38196 MV-TK [A] Z WBE: 8/8/7 WK: I </td> </tr> </table>			DE 01 13 003 89711 MV-RS ^ [A] E WBE: 8/8/8 WK: I Prämie: Ib+ ARR/ARR* EMF: 99/54,0/495 ZW 118 R - E 94/102/104 F 126/-/92/119 M -	DE 01 03 117 13077 NDS-TH ^ [A] E WBE: 8/9/8 WK: I Prämie: S+	DE 01 13 003 54008 MV-TK [A] E WBE: 8/8/8 WK: I ARR/ARR* Fk: 3,8/4/6/4	DE 01 13 003 46014 MV-RS [A] E WBE: 8/8/7 WK: I		DE 01 13 002 63480 MV-TK [A] E WBE: 7/8/8 WK: I		DE 01 13 003 38196 MV-TK [A] Z WBE: 8/8/7 WK: I
DE 01 13 003 89711 MV-RS ^ [A] E WBE: 8/8/8 WK: I Prämie: Ib+ ARR/ARR* EMF: 99/54,0/495 ZW 118 R - E 94/102/104 F 126/-/92/119 M -	DE 01 03 117 13077 NDS-TH ^ [A] E WBE: 8/9/8 WK: I Prämie: S+									
DE 01 13 003 54008 MV-TK [A] E WBE: 8/8/8 WK: I ARR/ARR* Fk: 3,8/4/6/4	DE 01 13 003 46014 MV-RS [A] E WBE: 8/8/7 WK: I									
	DE 01 13 002 63480 MV-TK [A] E WBE: 7/8/8 WK: I									
	DE 01 13 003 38196 MV-TK [A] Z WBE: 8/8/7 WK: I									
Züchter und Besitzer: Thomas Kessin, Lange Straße 35, 19071 Grambow										
59	DE 01 14 006 95625 SN-KÖ A	SKF								
männlich Z 09.01.2025 WBE: 8/8/7 WK: I ARR/ARR EMF: 118/65,5/525 US-EMF: 33.6/6.0 ZW 132 R - E 105/100/102 F 128/-/136/104 M -										
<table style="width: 100%; border-collapse: collapse;"> <tr> <td style="width: 50%; border-right: 1px solid black; padding: 2px;"> DE 01 03 117 42758 NDS-N ^ [A] E WBE: 8/8/9 WK: I Prämie: * ARR/ARR* EMF: 86/48,0/500 ZW 124 R - E 108/97/109 F 117/-/136/91 M - </td> <td style="width: 50%; padding: 2px;"> DE 01 05 109 03119 NW-SM ^ Rick [A] Z WBE: 8/8/8 WK: I Prämie: *RS & WS </td> </tr> <tr> <td style="border-right: 1px solid black; padding: 2px;"> DE 01 14 006 12098 SN-KÖ [A] Z WBE: 7/7/7 WK: I Fk: 4,0/3/5/5 </td> <td style="padding: 2px;"> DE 01 03 115 07415 NDS-N [A] E WBE: 8/8/7 WK: I </td> </tr> <tr> <td style="border-right: 1px solid black; padding: 2px;"></td> <td style="padding: 2px;"> DE 01 03 115 07375 NDS-N ^ [A] Z WBE: 8/8/8 WK: I Prämie: * </td> </tr> <tr> <td style="border-right: 1px solid black; padding: 2px;"></td> <td style="padding: 2px;"> DE 01 14 004 80229 SN-KÖ [A] Z WBE: 8/7/7 WK: I </td> </tr> </table>			DE 01 03 117 42758 NDS-N ^ [A] E WBE: 8/8/9 WK: I Prämie: * ARR/ARR* EMF: 86/48,0/500 ZW 124 R - E 108/97/109 F 117/-/136/91 M -	DE 01 05 109 03119 NW-SM ^ Rick [A] Z WBE: 8/8/8 WK: I Prämie: *RS & WS	DE 01 14 006 12098 SN-KÖ [A] Z WBE: 7/7/7 WK: I Fk: 4,0/3/5/5	DE 01 03 115 07415 NDS-N [A] E WBE: 8/8/7 WK: I		DE 01 03 115 07375 NDS-N ^ [A] Z WBE: 8/8/8 WK: I Prämie: *		DE 01 14 004 80229 SN-KÖ [A] Z WBE: 8/7/7 WK: I
DE 01 03 117 42758 NDS-N ^ [A] E WBE: 8/8/9 WK: I Prämie: * ARR/ARR* EMF: 86/48,0/500 ZW 124 R - E 108/97/109 F 117/-/136/91 M -	DE 01 05 109 03119 NW-SM ^ Rick [A] Z WBE: 8/8/8 WK: I Prämie: *RS & WS									
DE 01 14 006 12098 SN-KÖ [A] Z WBE: 7/7/7 WK: I Fk: 4,0/3/5/5	DE 01 03 115 07415 NDS-N [A] E WBE: 8/8/7 WK: I									
	DE 01 03 115 07375 NDS-N ^ [A] Z WBE: 8/8/8 WK: I Prämie: *									
	DE 01 14 004 80229 SN-KÖ [A] Z WBE: 8/7/7 WK: I									
Züchter und Besitzer: Lehr- und Versuchsgut Köllitsch, Am Park 3, 04886 Köllitsch										
60	DE 01 15 005 85602 SA-ID A	SKF								
Name: ^ männlich E 10.01.2025 WBE: 8/8/8 WK: I ARR/ARR EMF: 89/49,5/500 ZW 122 R - E 99/101/100 F 127/-/- M -										
<table style="width: 100%; border-collapse: collapse;"> <tr> <td style="width: 50%; border-right: 1px solid black; padding: 2px;"> DE 01 05 109 78867 NW-SM ^ Ramon [A] Z WBE: 8/8/8 WK: I Prämie: + ARR/ARR EMF: 109/71,0/615 ZW 105 R 96 E 100/96/95 F 115/126/108/84 M - </td> <td style="width: 50%; padding: 2px;"> DE 01 13 002 87962 MV-KH ^ Richard [A] E WBE: 9/9/8 WK: I Prämie: +Ia; +RS </td> </tr> <tr> <td style="border-right: 1px solid black; padding: 2px;"> DE 01 15 005 29378 SA-ID [A] E WBE: 6/7/7 WK: I Fk: 3,0/2/3/3 </td> <td style="padding: 2px;"> DE 01 07 102 09660 RP-HR [A] Z WBE: 7/8/7 WK: I </td> </tr> <tr> <td style="border-right: 1px solid black; padding: 2px;"></td> <td style="padding: 2px;"> DE 01 15 005 06659 SA-ID ^ [A] E WBE: 7/7/6 WK: II </td> </tr> <tr> <td style="border-right: 1px solid black; padding: 2px;"></td> <td style="padding: 2px;"> DE 01 15 005 06816 SA-ID [A] Z WBE: 8/7/7 WK: I </td> </tr> </table>			DE 01 05 109 78867 NW-SM ^ Ramon [A] Z WBE: 8/8/8 WK: I Prämie: + ARR/ARR EMF: 109/71,0/615 ZW 105 R 96 E 100/96/95 F 115/126/108/84 M -	DE 01 13 002 87962 MV-KH ^ Richard [A] E WBE: 9/9/8 WK: I Prämie: +Ia; +RS	DE 01 15 005 29378 SA-ID [A] E WBE: 6/7/7 WK: I Fk: 3,0/2/3/3	DE 01 07 102 09660 RP-HR [A] Z WBE: 7/8/7 WK: I		DE 01 15 005 06659 SA-ID ^ [A] E WBE: 7/7/6 WK: II		DE 01 15 005 06816 SA-ID [A] Z WBE: 8/7/7 WK: I
DE 01 05 109 78867 NW-SM ^ Ramon [A] Z WBE: 8/8/8 WK: I Prämie: + ARR/ARR EMF: 109/71,0/615 ZW 105 R 96 E 100/96/95 F 115/126/108/84 M -	DE 01 13 002 87962 MV-KH ^ Richard [A] E WBE: 9/9/8 WK: I Prämie: +Ia; +RS									
DE 01 15 005 29378 SA-ID [A] E WBE: 6/7/7 WK: I Fk: 3,0/2/3/3	DE 01 07 102 09660 RP-HR [A] Z WBE: 7/8/7 WK: I									
	DE 01 15 005 06659 SA-ID ^ [A] E WBE: 7/7/6 WK: II									
	DE 01 15 005 06816 SA-ID [A] Z WBE: 8/7/7 WK: I									
Züchter und Besitzer: LLG Sachsen-Anhalt Landw. Betrieb Iden, Lindenstr. 18, 39606 Iden										

Schwarzköpfiges Fleischschaf

61	DE 01 14 006 95658 SN-KÖ A	SKF				
WBE: 8/8/7 ARR/ARR EMF: 114/59,5/487 US-EMF: 31.6/5.9	männlich WK: I ZW 113 R - E 102/103/104	E 13.01.2025 F 104/-/111/107 M -				
<table border="1" style="width: 100%; border-collapse: collapse;"> <tr> <td style="width: 50%; vertical-align: top;"> DE 01 13 003 56141 MV-KS [A] E WBE: 7/8/7 WK: I Prämie: Ia+ ARR/ARR EMF: 113/64,0/522 ZW 98 R 100 E 91/100/101 F 103/-/100/94 M - </td> <td style="width: 50%; vertical-align: top;"> DE 0109 9249 0373 BY-HM [A] Z WBE: 8/8/8 WK: I <hr/> DE 01 13 003 17381 MV-KS [A] Z WBE: 8/7/8 WK: I </td> </tr> <tr> <td style="vertical-align: top;"> DE 01 14 006 27066 SN-KÖ [A] Z WBE: 8/8/8 WK: I <hr/> Fk: 2,0/1/1/1 </td> <td style="vertical-align: top;"> DE 01 05 110 08430 NW-SH [A] Z WBE: 9/8/8 WK: I Prämie: * <hr/> DE 01 14 005 90077 SN-KÖ [A] E WBE: 7/7/7 WK: I </td> </tr> </table>			DE 01 13 003 56141 MV-KS [A] E WBE: 7/8/7 WK: I Prämie: Ia+ ARR/ARR EMF: 113/64,0/522 ZW 98 R 100 E 91/100/101 F 103/-/100/94 M -	DE 0109 9249 0373 BY-HM [A] Z WBE: 8/8/8 WK: I <hr/> DE 01 13 003 17381 MV-KS [A] Z WBE: 8/7/8 WK: I	DE 01 14 006 27066 SN-KÖ [A] Z WBE: 8/8/8 WK: I <hr/> Fk: 2,0/1/1/1	DE 01 05 110 08430 NW-SH [A] Z WBE: 9/8/8 WK: I Prämie: * <hr/> DE 01 14 005 90077 SN-KÖ [A] E WBE: 7/7/7 WK: I
DE 01 13 003 56141 MV-KS [A] E WBE: 7/8/7 WK: I Prämie: Ia+ ARR/ARR EMF: 113/64,0/522 ZW 98 R 100 E 91/100/101 F 103/-/100/94 M -	DE 0109 9249 0373 BY-HM [A] Z WBE: 8/8/8 WK: I <hr/> DE 01 13 003 17381 MV-KS [A] Z WBE: 8/7/8 WK: I					
DE 01 14 006 27066 SN-KÖ [A] Z WBE: 8/8/8 WK: I <hr/> Fk: 2,0/1/1/1	DE 01 05 110 08430 NW-SH [A] Z WBE: 9/8/8 WK: I Prämie: * <hr/> DE 01 14 005 90077 SN-KÖ [A] E WBE: 7/7/7 WK: I					
Züchter und Besitzer: Lehr- und Versuchsgut Köllitsch, Am Park 3, 04886 Köllitsch						
62	DE 01 12 105 37704 BB-LV A	SKF				
WBE: 7/6/6 ARR/ARR EMF: 156/79,5/484 US-EMF: 32.9/11.2	männlich WK: II kupiert: ja ZW 105 R - E 112/107/105	Z 14.01.2025 F 101/-/121/73 M -				
<table border="1" style="width: 100%; border-collapse: collapse;"> <tr> <td style="width: 50%; vertical-align: top;"> DE 01 12 104 41940 BB-KK [A] E WBE: 8/8/9 WK: I ARR/ARR EMF: 100/49,5/445 ZW 107 R - E 119/112/120 F 92/54/108/109 M - </td> <td style="width: 50%; vertical-align: top;"> DE 01 16 201 66145 TH-FM [A] Z WBE: 9/9/9 WK: I Prämie: Ia* <hr/> DE 01 12 102 99876 BB-KK [A] D WBE: 7/8/9 WK: I </td> </tr> <tr> <td style="vertical-align: top;"> DE 01 12 103 78049 BB-LV [A] Z WBE: 7/8/7 WK: I <hr/> Fk: 5,0/4/7/7 </td> <td style="vertical-align: top;"> DE 01 12 103 30757 BB-KK [A] Z WBE: 7/9/8 WK: I <hr/> DE 01 12 102 85990 BB-LV [A] Z WBE: 6/8/7 WK: I </td> </tr> </table>			DE 01 12 104 41940 BB-KK [A] E WBE: 8/8/9 WK: I ARR/ARR EMF: 100/49,5/445 ZW 107 R - E 119/112/120 F 92/54/108/109 M -	DE 01 16 201 66145 TH-FM [A] Z WBE: 9/9/9 WK: I Prämie: Ia* <hr/> DE 01 12 102 99876 BB-KK [A] D WBE: 7/8/9 WK: I	DE 01 12 103 78049 BB-LV [A] Z WBE: 7/8/7 WK: I <hr/> Fk: 5,0/4/7/7	DE 01 12 103 30757 BB-KK [A] Z WBE: 7/9/8 WK: I <hr/> DE 01 12 102 85990 BB-LV [A] Z WBE: 6/8/7 WK: I
DE 01 12 104 41940 BB-KK [A] E WBE: 8/8/9 WK: I ARR/ARR EMF: 100/49,5/445 ZW 107 R - E 119/112/120 F 92/54/108/109 M -	DE 01 16 201 66145 TH-FM [A] Z WBE: 9/9/9 WK: I Prämie: Ia* <hr/> DE 01 12 102 99876 BB-KK [A] D WBE: 7/8/9 WK: I					
DE 01 12 103 78049 BB-LV [A] Z WBE: 7/8/7 WK: I <hr/> Fk: 5,0/4/7/7	DE 01 12 103 30757 BB-KK [A] Z WBE: 7/9/8 WK: I <hr/> DE 01 12 102 85990 BB-LV [A] Z WBE: 6/8/7 WK: I					
Züchter und Besitzer: LVAT Ruhlsdorf/Groß Kreuz, Neue Chaussee 6, 14550 Groß Kreuz						
63	DE 01 14 006 96979 SN-MP A	SKF				
Name: ^ WBE: 8/8/8 ARR/ARR EMF: 106/47,5/401 US-EMF: 26.2/5.4	männlich WK: I SE: lang ZW 114 R - E 109/106/108	E 14.01.2025 schwarz F 111/-/91/111 M -				
<table border="1" style="width: 100%; border-collapse: collapse;"> <tr> <td style="width: 50%; vertical-align: top;"> DE 01 05 111 08359 NW-SH [A] Z WBE: 9/8/8 WK: I ARR/ARR EMF: 108/50,0/412 ZW 124 R - E 122/106/108 F 116/-/79/136 M - </td> <td style="width: 50%; vertical-align: top;"> DE 01 05 108 87823 NW-JS ^ Hermann [A] Z WBE: 8/8/9 WK: I <hr/> DE 01 05 108 88220 NW-SH [A] E WBE: 8/7/8 WK: I </td> </tr> <tr> <td style="vertical-align: top;"> DE 01 14 005 41351 SN-MP [A] Z WBE: 7/8/8 WK: I <hr/> Fk: 4,0/3/3/3 </td> <td style="vertical-align: top;"> DE 01 15 004 50179 SA-ID ^ [A] Z WBE: 7/8/7 WK: I Prämie: Ic* <hr/> DE 01 14 005 90144 SN-KÖ [A] E WBE: 7/7/7 WK: I </td> </tr> </table>			DE 01 05 111 08359 NW-SH [A] Z WBE: 9/8/8 WK: I ARR/ARR EMF: 108/50,0/412 ZW 124 R - E 122/106/108 F 116/-/79/136 M -	DE 01 05 108 87823 NW-JS ^ Hermann [A] Z WBE: 8/8/9 WK: I <hr/> DE 01 05 108 88220 NW-SH [A] E WBE: 8/7/8 WK: I	DE 01 14 005 41351 SN-MP [A] Z WBE: 7/8/8 WK: I <hr/> Fk: 4,0/3/3/3	DE 01 15 004 50179 SA-ID ^ [A] Z WBE: 7/8/7 WK: I Prämie: Ic* <hr/> DE 01 14 005 90144 SN-KÖ [A] E WBE: 7/7/7 WK: I
DE 01 05 111 08359 NW-SH [A] Z WBE: 9/8/8 WK: I ARR/ARR EMF: 108/50,0/412 ZW 124 R - E 122/106/108 F 116/-/79/136 M -	DE 01 05 108 87823 NW-JS ^ Hermann [A] Z WBE: 8/8/9 WK: I <hr/> DE 01 05 108 88220 NW-SH [A] E WBE: 8/7/8 WK: I					
DE 01 14 005 41351 SN-MP [A] Z WBE: 7/8/8 WK: I <hr/> Fk: 4,0/3/3/3	DE 01 15 004 50179 SA-ID ^ [A] Z WBE: 7/8/7 WK: I Prämie: Ic* <hr/> DE 01 14 005 90144 SN-KÖ [A] E WBE: 7/7/7 WK: I					
Züchter und Besitzer: Marcel Pohle, Bahnhofstr. 6, 04880 Domnitzsch						

Schwarzköpfiges Fleischschaf

64	DE 01 15 006 08133 SA-WE A	SKF
männlich WBE: 8/8/8 ARR/ARR EMF: 85/49,8/539 US-EMF: 26.0/5.0	Z WK: I ZW 111 R - E -/- F 111/-/107/101 M -	14.01.2025
DE 01 13 003 56205 MV-KS ^ [A] Z WBE: 7/9/8 WK: I Prämie: Ib*, S* ARR/ARR EMF: 124/68,5/520 ZW 121 R - E 99/106/106 F 110/86/116/121 M -	DE 01 12 103 50260 BB-KK Knut [A] Z WBE: 8/8/8 WK: I Prämie: WS+ Ia+ Ic*	
	DE 01 13 003 17259 MV-KS [A] Z WBE: 7/8/8 WK: I	
DE 01 15 005 38802 SA-WE [A] E WBE: 7/8/7 WK: I Fk: 4,0/3/5/4	DE 0109 9249 0367 BY-HM [A] Z WBE: 7/8/8 WK: I Prämie: E	
	DE 01 15 004 26291 SA-WE [A] E WBE: 6/6/7 WK: II	
Züchter und Besitzer: Mario Wehlitz, An der Elbe 3, 06862 Dessau-Roßlau/OT Brambach		
65	DE 01 13 004 42658 MV-KS A	SKF
Name: ^ WBE: 8/7/8 ARR/ARR EMF: 105/70,5/624 ZW 110 R - E 102/92/101	männlich WK: I F 115/-/- M -	E 15.01.2025
DE 01 05 111 08356 NW-SH ^ [A] Z WBE: 8/8/8 WK: I ARR/ARR EMF: 107/55,0/453 ZW 124 R - E 117/109/115 F 109/-/82/132 M -	DE 01 05 108 87823 NW-JS ^ Hermann [A] Z WBE: 8/8/9 WK: I	
	DE 01 05 109 52751 NW-SH [A] E WBE: 7/8/8 WK: I	
DE 01 13 003 96447 MV-KS [A] Z WBE: 8/7/7 WK: I ARR/ARR Fk: 2,1/2/2/2	DE 01 13 003 33496 MV-KS ^ [A] Z WBE: 8/7/8 WK: I	
	DE 01 13 002 82106 MV-KS [A] E WBE: 6/7/7 WK: I	
Züchter und Besitzer: Agrargemeinschaft Lübstorf e.G., Wiligrader Str. 1, 19069 Lübstorf		
66	DE 01 15 005 85665 SA-ID A	SKF
Name: ^ WBE: 7/8/8 ARR/ARR EMF: 84/47,0/512 ZW 118 R - E 100/100/100	männlich WK: I F 125/-/- M -	Z 15.01.2025
DE 01 05 109 78867 NW-SM ^ Ramon [A] Z WBE: 8/8/8 WK: I Prämie: + ARR/ARR EMF: 109/71,0/615 ZW 105 R 96 E 100/96/95 F 115/126/108/84 M -	DE 01 13 002 87962 MV-KH ^ Richard [A] E WBE: 9/9/8 WK: I Prämie: +Ia; +RS	
	DE 01 07 102 09660 RP-HR [A] Z WBE: 7/8/7 WK: I	
DE 01 15 004 50312 SA-ID [A] Z WBE: 7/7/7 WK: I Fk: 7,0/6/10/10	DE 01 12 103 00017 BB-KK [A] Z WBE: 8/8/8 WK: I Prämie: Ic*	
	DE 01 15 003 69020 SA-ID [A] D WBE: 9/8/7 WK: I	
Züchter und Besitzer: LLG Sachsen-Anhalt Landw. Betrieb Iden, Lindenstr. 18, 39606 Iden		

Schwarzköpfiges Fleischschaf

70	DE 01 14 006 95752 SN-KÖ A	SKF
männlich WBE: 8/8/7 ARR/ARR EMF: 106/49,0/422 US-EMF: 31.4/6.4	Z WK: I ZW 124 R - E 111/105/113 F 112/-/131/88 M -	21.01.2025
DE 01 03 117 42758 NDS-N ^ [A] E WBE: 8/8/9 WK: I Prämie: * ARR/ARR* EMF: 86/48,0/500 ZW 124 R - E 108/97/109 F 117/-/136/91 M -	DE 01 05 109 03119 NW-SM ^ Rick [A] Z WBE: 8/8/8 WK: I Prämie: *RS & WS <hr/> DE 01 03 115 07415 NDS-N [A] E WBE: 8/8/7 WK: I	
DE 01 14 006 12424 SN-KÖ [A] Z WBE: 8/8/9 WK: I Fk: 3,0/2/3/3	DE 01 12 104 02721 BB-LV [A] E WBE: 7/8/8 <hr/> DE 01 14 005 33152 SN-KÖ [A] Z WBE: 7/8/7 WK: I	
Züchter und Besitzer: Lehr- und Versuchsgut Köllitsch, Am Park 3, 04886 Köllitsch		
71	DE 01 14 006 95756 SN-KÖ A	SKF
männlich WBE: 7/7/7 ARR/ARR EMF: 106/54,5/475 US-EMF: 27.3/5.6	Z WK: I ZW 113 R - E 93/99/105 F 118/-/105/105 M -	21.01.2025
DE 01 13 003 56141 MV-KS ^ [A] E WBE: 7/8/7 WK: I Prämie: Ia+ ARR/ARR EMF: 113/64,0/522 ZW 98 R 100 E 91/100/101 F 103/-/100/94 M -	DE 0109 9249 0373 BY-HM [A] Z WBE: 8/8/8 WK: I <hr/> DE 01 13 003 17381 MV-KS [A] Z WBE: 8/7/8 WK: I	
DE 01 14 005 33152 SN-KÖ [A] Z WBE: 7/8/7 WK: I Fk: 5,0/4/8/8	DE 01 12 103 49563 BB-KK alt DE011210330741 [A] D WBE: 7/8/8 WK: I <hr/> DE 01 14 004 80201 SN-KÖ [A] E WBE: 8/8/8 WK: I	
Züchter und Besitzer: Lehr- und Versuchsgut Köllitsch, Am Park 3, 04886 Köllitsch		
72	DE 01 15 006 01392 SA-ID A	SKF
männlich WBE: 7/8/8 ARR/ARR EMF: 78/46,0/538 ZW 123 R - E 93/100/101	Z WK: I F 130/-/- M -	21.01.2025
DE 01 05 109 78867 NW-SM ^ Ramon [A] Z WBE: 8/8/8 WK: I Prämie: + ARR/ARR EMF: 109/71,0/615 ZW 105 R 96 E 100/96/95 F 115/126/108/84 M -	DE 01 13 002 87962 MV-KH ^ Richard [A] E WBE: 9/9/8 WK: I Prämie: +Ia; +RS <hr/> DE 01 07 102 09660 RP-HR [A] Z WBE: 7/8/7 WK: I	
DE 01 15 005 29349 SA-ID [A] D WBE: 6/7/7 WK: I Fk: 3,0/3/6/5	DE 01 15 005 06546 SA-ID ^ [A] Z WBE: 7/7/7 WK: I <hr/> DE 01 15 004 89756 SA-ID [A] D WBE: 9/7/7 WK: I	
Züchter und Besitzer: LLG Sachsen-Anhalt Landw. Betrieb Iden, Lindenstr. 18, 39606 Iden		

Schafstalleinrichtung & Zubehör

Rundballenraufe mit Dach
für Ballen bis 1,65m



Futterautomat für
Lämmer mit Schlupf



Doppelraufe aus Holz in
verschiedenen Längen



weitere Holzraufen & Hürden verfügbar

Futtertischgang 3,00m-Elemente



Futtertischgang freistehend mit seitlichen Futtertischhorden
individuelle Breiten & Längen möglich

Fang.-Fressgitter für Ziegen & Schafe



auch als Melkstand mit Kaskadenprinzip
Fertigung per laufender Meter nach ihren Wünschen
individuell bei Tierabstand und Halsweite



Schafzubehör



Köhler Wolldünger



Vertrieb von Wolldünger
Lohnpelletieren
Wollankauf

Weidezaungeräte



sehr Leistungsstark von:
AKO – Gallagher – Horizont

Großes Netzsortiment



Wolfsnetze
Euro-Netze
Horizont-Netze
Von 90cm bis 145cm Höhe

Wir schreiben Angebote für den Herdenschutz!

DAS ENERGIEREICHE
FUTTER ZUM LECKEN

Crystalyx



EXTRA ENERGY

FÜR SCHAFE, ZIEGEN UND GATTERWILD.

Steigert die Mikrobenaktivität im Pansen.

www.crystalyx.info

Produkte für Gesundheit und Pflege



ANZEIGE



■ **C-Guard**
Kokzidienbekämpfung



■ **Super Booster**
Vitaminsdrench für Lämmer
und Leistungsschafe



■ **Ketovit**
für festliegende Schafe

■ **Baumann
Schaf und Lamm**
Mineralstoff



■ **Merinocreme-
produkte**
bei trockener und
beanspruchter Haut,
Wirkstoff Lanolin



Baumann GmbH Großhandel

Lamm-, Schaf-, Woll- und Fleischhandel

Ihr zuverlässiger Partner für die Vermarktung von Schlachtlämmern, Schlachtschafen und Wolle.

Wir garantieren tiergerechten Transport, moderne Schlachtung nach neuesten Erkenntnissen und keine Schächtung!

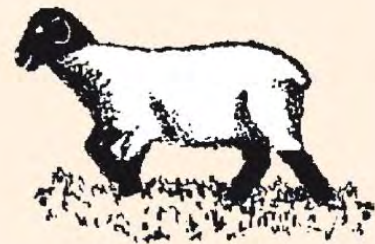

Schafhof Schönborn

Schönborn 11a | 07819 Triptis

Tel.: 036482 32582 / 40535 | Fax: 036482 40534

E-Mail: info@baumann-schafhof.de

www.baumann-schafhof.de



Unser aktuelles
Schafprogramm

patura

www.patura.com

NEU



Das 2-in-1 Absperrgitter Duofix

Individuelle Lösungen für Schafställe mit Fressgittern, Abtrennungen und Horden



Herdenschutz

Katalog
GRATIS anfordern!



Stab-Lesegerät XRS2i



Weidezelt Schafe und Ziegen



ulmer

Schafzucht

Das Magazin für
Schaf- und Ziegenfreunde



Informieren Sie sich regelmäßig über
die wichtigsten Themen Ihrer Branche!

BEHALTEN SIE DEN DURCHBLICK!
schafzucht-online.de/durchblick





Zum Lebensstart ideal geschützt



JETZT ONLINE BESTELLEN
www.bergoshop.de

BERGIN® Globulac L

Biestmilchersatz oder -ergänzung mit **BERGOPHOR**  **MSS**

- hochkonzentrierte probiotische Milchsäurebakterien
- Amino-Glycin-Spurenelemente
- hochkonzentrierte Biestmilch- und Eipulver-Immunglobuline mit breitem Antikörperspektrum
-  -Vitalstoffe



BERGIN® Lämmerfit

der kraftvolle „Startschuss“
ins Lämmerleben



FÜTTERN MIT SYSTEM

Bergophor GmbH

95326 Kulmbach · Tel. 09221 806-0 · www.bergophor.de ·   



deuka Schaffutter und Schafmineral für beste Vitalität und höchste Leistung

- Mineralfutter auch für Bio-zertifizierte Betriebe

Ihr Ansprechpartner:

Karsten Aschhoff
(Thüringen und Sachsen-Anhalt)
☎ +49170 / 9194854



PREMIER
Futtermittelhandel

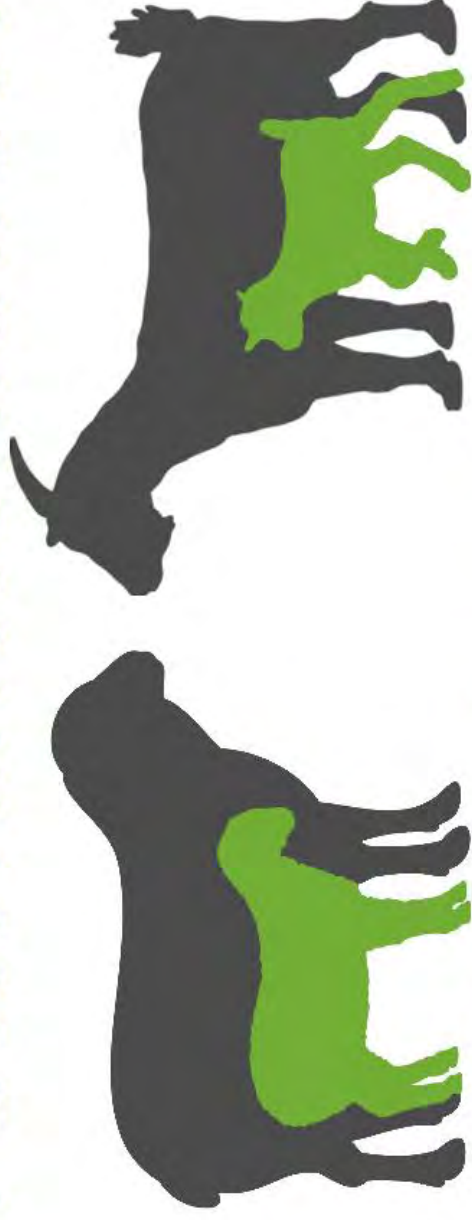

Wachsmuth

Tel: +49 (0)172 5104482

www.premier-futtermittelhandel.de

Schwarzköpfiges Fleischschaf

73	DE 01 15 006 01431 SA-ID A	SKF				
WBE: 6/7/7 ARR/ARR EMF: 76/44,0/513 ZW 111 R - E 94/93/94	männlich WK: I F 118/-/- M -	E 23.01.2025				
<table border="1" style="width: 100%; border-collapse: collapse;"> <tr> <td style="width: 50%; vertical-align: top;"> DE 01 05 109 78867 NW-SM ^ Ramon [A] Z WBE: 8/8/8 WK: I Prämie: + ARR/ARR EMF: 109/71,0/615 ZW 105 R 96 E 100/96/95 F 115/126/108/84 M - </td> <td style="width: 50%; vertical-align: top;"> DE 01 13 002 87962 MV-KH ^ Richard [A] E WBE: 9/9/8 WK: I Prämie: +Ia; +RS <hr/> DE 01 07 102 09660 RP-HR [A] Z WBE: 7/8/7 WK: I </td> </tr> <tr> <td style="vertical-align: top;"> DE 01 15 005 29343 SA-ID [A] Z WBE: 8/7/8 WK: I <hr/> Fk: 3,0/3/5/5 </td> <td style="vertical-align: top;"> DE 01 13 003 33500 MV-KS ^ [A] E WBE: 9/9/8 WK: I <hr/> DE 01 15 004 89442 SA-ID [A] Z WBE: 7/7/7 WK: I </td> </tr> </table>			DE 01 05 109 78867 NW-SM ^ Ramon [A] Z WBE: 8/8/8 WK: I Prämie: + ARR/ARR EMF: 109/71,0/615 ZW 105 R 96 E 100/96/95 F 115/126/108/84 M -	DE 01 13 002 87962 MV-KH ^ Richard [A] E WBE: 9/9/8 WK: I Prämie: +Ia; +RS <hr/> DE 01 07 102 09660 RP-HR [A] Z WBE: 7/8/7 WK: I	DE 01 15 005 29343 SA-ID [A] Z WBE: 8/7/8 WK: I <hr/> Fk: 3,0/3/5/5	DE 01 13 003 33500 MV-KS ^ [A] E WBE: 9/9/8 WK: I <hr/> DE 01 15 004 89442 SA-ID [A] Z WBE: 7/7/7 WK: I
DE 01 05 109 78867 NW-SM ^ Ramon [A] Z WBE: 8/8/8 WK: I Prämie: + ARR/ARR EMF: 109/71,0/615 ZW 105 R 96 E 100/96/95 F 115/126/108/84 M -	DE 01 13 002 87962 MV-KH ^ Richard [A] E WBE: 9/9/8 WK: I Prämie: +Ia; +RS <hr/> DE 01 07 102 09660 RP-HR [A] Z WBE: 7/8/7 WK: I					
DE 01 15 005 29343 SA-ID [A] Z WBE: 8/7/8 WK: I <hr/> Fk: 3,0/3/5/5	DE 01 13 003 33500 MV-KS ^ [A] E WBE: 9/9/8 WK: I <hr/> DE 01 15 004 89442 SA-ID [A] Z WBE: 7/7/7 WK: I					
Züchter und Besitzer: LLG Sachsen-Anhalt Landw. Betrieb Iden, Lindenstr. 18, 39606 Iden						
74	DE 01 12 105 37705 BB-LV A	SKF				
WBE: 5/7/7 ARR/ARR EMF: 147/84,5/548 US-EMF: 32.0/6.4	männlich WK: II kupiert: ja ZW 127 R - E 102/113/-	Z 24.01.2025				
<table border="1" style="width: 100%; border-collapse: collapse;"> <tr> <td style="width: 50%; vertical-align: top;"> DE 01 14 006 27020 SN-KÖ ^ [A] Z WBE: 7/8/8 WK: I Prämie: S* ARR/ARR EMF: 111/56,0/468 ZW 94 R - E 105/117/121 F 86/72/80/- M - </td> <td style="width: 50%; vertical-align: top;"> DE 01 05 110 08430 NW-SH [A] Z WBE: 9/8/8 WK: I Prämie: * <hr/> DE 01 14 005 90306 SN-KÖ alt:DE011400590146 [A] Z WBE: 8/8/8 WK: I </td> </tr> <tr> <td style="vertical-align: top;"> DE 01 12 104 33569 BB-LV [A] Z WBE: 6/9/7 WK: I <hr/> Fk: 3,0/2/4/4 </td> <td style="vertical-align: top;"> DE 0109 9114 0054 BY-MS [A] Z WBE: 8/8/8 WK: I Prämie: B <hr/> DE 01 12 102 85957 BB-LV [A] Z WBE: 8/7/7 WK: I </td> </tr> </table>			DE 01 14 006 27020 SN-KÖ ^ [A] Z WBE: 7/8/8 WK: I Prämie: S* ARR/ARR EMF: 111/56,0/468 ZW 94 R - E 105/117/121 F 86/72/80/- M -	DE 01 05 110 08430 NW-SH [A] Z WBE: 9/8/8 WK: I Prämie: * <hr/> DE 01 14 005 90306 SN-KÖ alt:DE011400590146 [A] Z WBE: 8/8/8 WK: I	DE 01 12 104 33569 BB-LV [A] Z WBE: 6/9/7 WK: I <hr/> Fk: 3,0/2/4/4	DE 0109 9114 0054 BY-MS [A] Z WBE: 8/8/8 WK: I Prämie: B <hr/> DE 01 12 102 85957 BB-LV [A] Z WBE: 8/7/7 WK: I
DE 01 14 006 27020 SN-KÖ ^ [A] Z WBE: 7/8/8 WK: I Prämie: S* ARR/ARR EMF: 111/56,0/468 ZW 94 R - E 105/117/121 F 86/72/80/- M -	DE 01 05 110 08430 NW-SH [A] Z WBE: 9/8/8 WK: I Prämie: * <hr/> DE 01 14 005 90306 SN-KÖ alt:DE011400590146 [A] Z WBE: 8/8/8 WK: I					
DE 01 12 104 33569 BB-LV [A] Z WBE: 6/9/7 WK: I <hr/> Fk: 3,0/2/4/4	DE 0109 9114 0054 BY-MS [A] Z WBE: 8/8/8 WK: I Prämie: B <hr/> DE 01 12 102 85957 BB-LV [A] Z WBE: 8/7/7 WK: I					
Züchter und Besitzer: LVAT Ruhlsdorf/Groß Kreutz, Neue Chaussee 6, 14550 Groß Kreutz						
75	DE 01 12 105 37700 BB-LV A	SKF				
WBE: 6/7/7 ARR/ARR EMF: 145/84,5/548 US-EMF: 32.4/6.2	männlich WK: I kupiert: ja ZW 126 R - E 107/116/116	E 25.01.2025				
<table border="1" style="width: 100%; border-collapse: collapse;"> <tr> <td style="width: 50%; vertical-align: top;"> DE 01 14 006 27020 SN-KÖ ^ [A] Z WBE: 7/8/8 WK: I Prämie: S* ARR/ARR EMF: 111/56,0/468 ZW 94 R - E 105/117/121 F 86/72/80/- M - </td> <td style="width: 50%; vertical-align: top;"> DE 01 05 110 08430 NW-SH [A] Z WBE: 9/8/8 WK: I Prämie: * <hr/> DE 01 14 005 90306 SN-KÖ alt:DE011400590146 [A] Z WBE: 8/8/8 WK: I </td> </tr> <tr> <td style="vertical-align: top;"> DE 01 12 103 77926 BB-LV [A] Z WBE: 9/8/7 WK: I <hr/> Fk: 6,0/5/7/7 </td> <td style="vertical-align: top;"> DE 01 13 002 59475 MV-KS ^ [A] E WBE: 8/8/8 WK: I <hr/> DE 01 12 102 40031 BB-LV neu DE011210261882 [A] E WBE: 7/7/6 WK: II </td> </tr> </table>			DE 01 14 006 27020 SN-KÖ ^ [A] Z WBE: 7/8/8 WK: I Prämie: S* ARR/ARR EMF: 111/56,0/468 ZW 94 R - E 105/117/121 F 86/72/80/- M -	DE 01 05 110 08430 NW-SH [A] Z WBE: 9/8/8 WK: I Prämie: * <hr/> DE 01 14 005 90306 SN-KÖ alt:DE011400590146 [A] Z WBE: 8/8/8 WK: I	DE 01 12 103 77926 BB-LV [A] Z WBE: 9/8/7 WK: I <hr/> Fk: 6,0/5/7/7	DE 01 13 002 59475 MV-KS ^ [A] E WBE: 8/8/8 WK: I <hr/> DE 01 12 102 40031 BB-LV neu DE011210261882 [A] E WBE: 7/7/6 WK: II
DE 01 14 006 27020 SN-KÖ ^ [A] Z WBE: 7/8/8 WK: I Prämie: S* ARR/ARR EMF: 111/56,0/468 ZW 94 R - E 105/117/121 F 86/72/80/- M -	DE 01 05 110 08430 NW-SH [A] Z WBE: 9/8/8 WK: I Prämie: * <hr/> DE 01 14 005 90306 SN-KÖ alt:DE011400590146 [A] Z WBE: 8/8/8 WK: I					
DE 01 12 103 77926 BB-LV [A] Z WBE: 9/8/7 WK: I <hr/> Fk: 6,0/5/7/7	DE 01 13 002 59475 MV-KS ^ [A] E WBE: 8/8/8 WK: I <hr/> DE 01 12 102 40031 BB-LV neu DE011210261882 [A] E WBE: 7/7/6 WK: II					
Züchter und Besitzer: LVAT Ruhlsdorf/Groß Kreutz, Neue Chaussee 6, 14550 Groß Kreutz						

Schwarzköpfiges Fleischschaf

76	DE 01 12 105 37702 BB-LV A	SKF
männlich WBE: 5/6/6 ARR/ARR EMF: 141/79,5/528 US-EMF: 33.6/5.7	E WK: II kupiert: ja ZW 121 R - E 102/109/111 F 109/-/110/107 M -	29.01.2025
DE 01 12 104 41940 BB-KK [A] E WBE: 8/8/9 WK: I ARR/ARR EMF: 100/49,5/445 ZW 107 R - E 119/112/120 F 92/54/108/109 M -	DE 01 16 201 66145 TH-FM [A] Z WBE: 9/9/9 WK: I Prämie: Ia*	
DE 01 12 102 99876 BB-KK [A] D WBE: 7/8/9 WK: I	DE 01 15 004 50415 SA-ID ^ [A] Z WBE: 8/8/7 WK: I Prämie: Ia*	
DE 01 12 104 78191 BB-LV [A] Z WBE: 7/8/7 WK: I Fk: 2,0/1/1/1	DE 01 12 103 25641 BB-LV [A] E WBE: 7/8/8 WK: I	
Züchter und Besitzer: LVAT Ruhlsdorf/Groß Kreuz, Neue Chaussee 6, 14550 Groß Kreuz		
77	DE 01 12 103 25413 BB-KK A	SKF
männlich WBE: 8/9/7 ARR/ARR EMF: 143/66,0/434 US-EMF: 26.9/3.8	Z WK: I kupiert: ja ZW 145 R - E 116/115/112 F 129/-/130/110 M -	01.02.2025
DE 01 14 006 27025 SN-KÖ ^ [A] Z WBE: 8/8/8 WK: I Prämie: *B SWDL ARR/ARR EMF: 110/68,5/586 ZW 168 R - E 106/117/118 F 151/-/158/109 M -	DE 01 05 110 08430 NW-SH [A] Z WBE: 9/8/8 WK: I Prämie: *	
DE 01 12 102 99876 BB-KK [A] D WBE: 7/8/9 WK: I ARR/ARR Fk: 8,8/8/16/15	DE 01 14 004 80007 SN-KÖ [A] Z WBE: 7/8/8 WK: I	
DE 01 03 111 13103 NDS-N Ralf [A] Z WBE: 8/8/8 WK: I Prämie: *	DE 01 12 102 18831 BB-KK [A] Z WBE: 8/7/7 WK: I	
Züchter und Besitzer: Knut Kucznik, Schäferweg 1, 15345 Altlandsberg		
78	DE 01 12 103 25452 BB-KK A	SKF
männlich WBE: 8/8/8 ARR/ARR EMF: 141/63,0/418 US-EMF: 31.0/4.3	Z WK: I kupiert: ja ZW 148 R - E 104/114/115 F 130/-/141/108 M -	03.02.2025
DE 01 14 006 27025 SN-KÖ ^ [A] Z WBE: 8/8/8 WK: I Prämie: *B SWDL ARR/ARR EMF: 110/68,5/586 ZW 168 R - E 106/117/118 F 151/-/158/109 M -	DE 01 05 110 08430 NW-SH [A] Z WBE: 9/8/8 WK: I Prämie: *	
DE 01 12 103 50406 BB-KK [A] Z WBE: 7/8/7 WK: I ARR/ARR Fk: 5,8/5/9/8	DE 01 14 004 80007 SN-KÖ [A] Z WBE: 7/8/8 WK: I	
DE 01 12 102 84679 BB-KK [A] E WBE: 7/8/8 WK: I	DE 01 12 102 30732 BB-KK [A] Z WBE: 8/8/8 WK: I	
Züchter und Besitzer: Knut Kucznik, Schäferweg 1, 15345 Altlandsberg		

Schwarzköpfiges Fleischschaf

79	DE 01 15 006 01574 SA-ID A	SKF
Name: ^ männlich E 03.02.2025 WBE: 9/8/8 WK: I ARR/ARR EMF: 65/42,0/569 ZW 125 R - E 117/104/101 F 122/-/- M -		
DE 01 05 109 78867 NW-SM ^ Ramon [A] Z WBE: 8/8/8 WK: I Prämie: + ARR/ARR EMF: 109/71,0/615 ZW 105 R 96 E 100/96/95 F 115/126/108/84 M -		DE 01 13 002 87962 MV-KH ^ Richard [A] E WBE: 9/9/8 WK: I Prämie: +la; +RS <hr/> DE 01 07 102 09660 RP-HR [A] Z WBE: 7/8/7 WK: I
DE 01 15 005 44783 SA-ID [A] Z WBE: 7/8/7 WK: I <hr/> Fk: 2,0/1/1/1		DE 01 12 104 04262 BB-KK [A] Z WBE: 7/8/7 WK: I <hr/> DE 01 15 004 89542 SA-ID [A] E WBE: 7/8/7 WK: I
Züchter und Besitzer: LLG Sachsen-Anhalt Landw. Betrieb Iden, Lindenstr. 18, 39606 Iden		
80	DE 01 14 007 17353 SN-OH A	SKF
Name: ^ männlich Z 09.02.2025 WBE: 7/7/7 WK: I ARR/ARR EMF: 128/48,0/344 US-EMF: 25.5/2.3 ZW 127 R - E -/- F 124/-/116/107 M -		
DE 01 14 006 12369 SN-KÖ [A] E WBE: 8/8/8 WK: I Prämie: * I a S ARR/ARR EMF: 95/54,0/516 ZW 125 R - E 111/111/116 F 120/-/108/98 M -		DE 01 12 104 02721 BB-LV [A] E WBE: 7/8/8 <hr/> DE 01 14 005 33034 SN-KÖ [A] Z WBE: 6/8/7 WK: I
DE 01 14 005 59515 SN-OH 91 [A] E WBE: 7/8/6 <hr/> Fk: 5,2/3/5/5		DE 01 12 103 30671 BB-KK [A] E WBE: 7/8/8 WK: I Prämie: lb <hr/> DE 01 14 004 78131 SN-OH [A] D WBE: 7/8/7 WK: I
Züchter und Besitzer: Lehr- und Forschungsgut Oberholz, Rudolf-Breitscheid-Str. 38, 04463 Großpösna		
81	DE 01 12 103 25446 BB-KK A	SKF
männlich E 10.02.2025 WBE: 7/8/7 WK: I ARR/ARR kupert: ja EMF: 134/68,0/470 US-EMF: 28.9/4.1 ZW 151 R - E 101/115/111 F 143/-/137/109 M -		
DE 01 14 006 27025 SN-KÖ ^ [A] Z WBE: 8/8/8 WK: I Prämie: *B SWDL ARR/ARR EMF: 110/68,5/586 ZW 168 R - E 106/117/118 F 151/-/158/109 M -		DE 01 05 110 08430 NW-SH [A] Z WBE: 9/8/8 WK: I Prämie: * <hr/> DE 01 14 004 80007 SN-KÖ [A] Z WBE: 7/8/8 WK: I
DE 01 12 104 43909 BB-KK [A] E WBE: 8/8/8 WK: I <hr/> Fk: 2,1/2/2/2		DE 01 12 104 27090 BB-KK Knut [A] E WBE: 7/9/7 WK: I <hr/> DE 01 12 103 50001 BB-KK neu DE011210372910 [A] Z WBE: 7/8/8 WK: I
Züchter und Besitzer: Knut Kucznik, Schäferweg 1, 15345 Altlandsberg		

Schwarzköpfiges Fleischschaf

82	DE 01 12 103 25458 BB-KK A	SKF
männlich WBE: 8/8/8 ARR/ARR EMF: 134/88,5/631 US-EMF: 31.1/4.0	Z WK: I kupiert: ja ZW 163 R - E 109/108/114 F 160/-/141/117 M -	10.02.2025
DE 01 14 006 27025 SN-KÖ ^ [A] Z WBE: 8/8/8 WK: I Prämie: *B SWDL ARR/ARR EMF: 110/68,5/586 ZW 168 R - E 106/117/118 F 151/-/158/109 M -	DE 01 05 110 08430 NW-SH [A] Z WBE: 9/8/8 WK: I Prämie: *	
DE 01 12 104 03967 BB-KK [A] D WBE: 8/7/8 WK: I Fk: 4,8/3/5/5	DE 01 07 102 29309 RP-AZ [A] E WBE: 8/8/9 WK: I Prämie: lb Elite 2015	
	DE 01 14 004 80007 SN-KÖ [A] Z WBE: 7/8/8 WK: I	
Züchter und Besitzer: Knut Kuczniak, Schäferweg 1, 15345 Altlandsberg		
83	DE 01 12 103 25451 BB-KK A	SKF
männlich WBE: 6/9/7 ARR/ARR EMF: 132/63,0/447 US-EMF: 31.1/3.9	Z WK: I kupiert: ja ZW 152 R - E 99/118/110 F 140/-/142/108 M -	12.02.2025
DE 01 14 006 27025 SN-KÖ ^ [A] Z WBE: 8/8/8 WK: I Prämie: *B SWDL ARR/ARR EMF: 110/68,5/586 ZW 168 R - E 106/117/118 F 151/-/158/109 M -	DE 01 05 110 08430 NW-SH [A] Z WBE: 9/8/8 WK: I Prämie: *	
DE 01 12 104 42156 BB-KK [A] Z WBE: 9/7/7 WK: I ARR/ARR Fk: 2,1/2/3/3	DE 01 12 104 27090 BB-KK Knut [A] E WBE: 7/9/7 WK: I	
	DE 01 14 004 80007 SN-KÖ [A] Z WBE: 7/8/8 WK: I	
	DE 01 12 103 50036 BB-KK [A] Z WBE: 8/8/8 WK: I	
Züchter und Besitzer: Knut Kuczniak, Schäferweg 1, 15345 Altlandsberg		
84	DE 01 14 007 17362 SN-OH A	SKF
Name: ^ WBE: 8/8/7 ARR/ARR EMF: 121/55,0/413 US-EMF: 26.4/4.4	männlich WK: I ZW 124 R - E -/- F 124/-/111/106 M -	E 16.02.2025
DE 01 14 006 12369 SN-KÖ [A] E WBE: 8/8/8 WK: I Prämie: * I a S ARR/ARR EMF: 95/54,0/516 ZW 125 R - E 111/111/116 F 120/-/108/98 M -	DE 01 12 104 02721 BB-LV [A] E WBE: 7/8/8	
DE 01 14 005 59639 SN-OH [A] E WBE: 7/7/7 WK: I Fk: 4,0/3/6/6	DE 01 14 005 33034 SN-KÖ [A] Z WBE: 6/8/7 WK: I	
	DE 01 12 103 30671 BB-KK [A] E WBE: 7/8/8 WK: I Prämie: lb	
	DE 01 14 004 78135 SN-OH [A] Z WBE: 8/8/8 WK: I	
Züchter und Besitzer: Lehr- und Forschungsgut Oberholz, Rudolf-Breitscheid-Str. 38, 04463 Großpösna		

Schwarzköpfiges Fleischschaf

85	DE 01 12 103 25465 BB-KK A	SKF						
WBE: 8/7/7 ARR/ARR EMF: 123/40,0/293 US-EMF: 26.2/3.1	männlich WK: I kupiert: ja ZW 124 R - E 109/106/107 F 113/-/124/101 M -	Z 21.02.2025						
<table style="width: 100%; border-collapse: collapse;"> <tr> <td style="width: 50%; border-right: 1px solid black; vertical-align: top;"> DE 01 14 006 27025 SN-KÖ ^ [A] Z WBE: 8/8/8 WK: I Prämie: *B SWDL ARR/ARR EMF: 110/68,5/586 ZW 168 R - E 106/117/118 F 151/-/158/109 M - </td> <td style="width: 50%; vertical-align: top;"> DE 01 05 110 08430 NW-SH [A] Z WBE: 9/8/8 WK: I Prämie: * </td> </tr> <tr> <td style="border-right: 1px solid black; vertical-align: top;"> DE 01 12 104 26908 BB-KK [A] Z WBE: 8/8/7 WK: I ARR/ARR Fk: 3,1/2/4/3 </td> <td style="vertical-align: top;"> DE 01 14 004 80007 SN-KÖ [A] Z WBE: 7/8/8 WK: I </td> </tr> <tr> <td style="border-right: 1px solid black; vertical-align: top;"> DE 01 16 201 66145 TH-FM [A] Z WBE: 9/9/9 WK: I Prämie: Ia* </td> <td style="vertical-align: top;"> DE 01 12 102 99857 BB-KK [A] D WBE: 7/7/7 WK: I </td> </tr> </table>			DE 01 14 006 27025 SN-KÖ ^ [A] Z WBE: 8/8/8 WK: I Prämie: *B SWDL ARR/ARR EMF: 110/68,5/586 ZW 168 R - E 106/117/118 F 151/-/158/109 M -	DE 01 05 110 08430 NW-SH [A] Z WBE: 9/8/8 WK: I Prämie: *	DE 01 12 104 26908 BB-KK [A] Z WBE: 8/8/7 WK: I ARR/ARR Fk: 3,1/2/4/3	DE 01 14 004 80007 SN-KÖ [A] Z WBE: 7/8/8 WK: I	DE 01 16 201 66145 TH-FM [A] Z WBE: 9/9/9 WK: I Prämie: Ia*	DE 01 12 102 99857 BB-KK [A] D WBE: 7/7/7 WK: I
DE 01 14 006 27025 SN-KÖ ^ [A] Z WBE: 8/8/8 WK: I Prämie: *B SWDL ARR/ARR EMF: 110/68,5/586 ZW 168 R - E 106/117/118 F 151/-/158/109 M -	DE 01 05 110 08430 NW-SH [A] Z WBE: 9/8/8 WK: I Prämie: *							
DE 01 12 104 26908 BB-KK [A] Z WBE: 8/8/7 WK: I ARR/ARR Fk: 3,1/2/4/3	DE 01 14 004 80007 SN-KÖ [A] Z WBE: 7/8/8 WK: I							
DE 01 16 201 66145 TH-FM [A] Z WBE: 9/9/9 WK: I Prämie: Ia*	DE 01 12 102 99857 BB-KK [A] D WBE: 7/7/7 WK: I							
Züchter und Besitzer: Knut Kucznik, Schäferweg 1, 15345 Altlandsberg								
86	DE 01 12 103 25470 BB-KK A	SKF						
WBE: 7/8/7 ARR/ARR EMF: 123/56,0/423 US-EMF: 27.6/4.7	männlich WK: I kupiert: ja ZW 140 R - E 103/108/106 F 137/-/142/98 M -	Z 21.02.2025						
<table style="width: 100%; border-collapse: collapse;"> <tr> <td style="width: 50%; border-right: 1px solid black; vertical-align: top;"> DE 01 14 006 27025 SN-KÖ ^ [A] Z WBE: 8/8/8 WK: I Prämie: *B SWDL ARR/ARR EMF: 110/68,5/586 ZW 168 R - E 106/117/118 F 151/-/158/109 M - </td> <td style="width: 50%; vertical-align: top;"> DE 01 05 110 08430 NW-SH [A] Z WBE: 9/8/8 WK: I Prämie: * </td> </tr> <tr> <td style="border-right: 1px solid black; vertical-align: top;"> DE 01 12 103 73240 BB-KK [A] Z WBE: 8/8/6 WK: II Fk: 4,9/5/10/9 </td> <td style="vertical-align: top;"> DE 01 14 004 80007 SN-KÖ [A] Z WBE: 7/8/8 WK: I </td> </tr> <tr> <td style="border-right: 1px solid black; vertical-align: top;"> DE 01 07 102 67236 RP-HR H1 [A] Z WBE: 8/9/8 WK: I Prämie: Ib Elite 2018 Dettel </td> <td style="vertical-align: top;"> DE 01 12 102 84753 BB-KK [A] E WBE: 8/7/7 WK: I </td> </tr> </table>			DE 01 14 006 27025 SN-KÖ ^ [A] Z WBE: 8/8/8 WK: I Prämie: *B SWDL ARR/ARR EMF: 110/68,5/586 ZW 168 R - E 106/117/118 F 151/-/158/109 M -	DE 01 05 110 08430 NW-SH [A] Z WBE: 9/8/8 WK: I Prämie: *	DE 01 12 103 73240 BB-KK [A] Z WBE: 8/8/6 WK: II Fk: 4,9/5/10/9	DE 01 14 004 80007 SN-KÖ [A] Z WBE: 7/8/8 WK: I	DE 01 07 102 67236 RP-HR H1 [A] Z WBE: 8/9/8 WK: I Prämie: Ib Elite 2018 Dettel	DE 01 12 102 84753 BB-KK [A] E WBE: 8/7/7 WK: I
DE 01 14 006 27025 SN-KÖ ^ [A] Z WBE: 8/8/8 WK: I Prämie: *B SWDL ARR/ARR EMF: 110/68,5/586 ZW 168 R - E 106/117/118 F 151/-/158/109 M -	DE 01 05 110 08430 NW-SH [A] Z WBE: 9/8/8 WK: I Prämie: *							
DE 01 12 103 73240 BB-KK [A] Z WBE: 8/8/6 WK: II Fk: 4,9/5/10/9	DE 01 14 004 80007 SN-KÖ [A] Z WBE: 7/8/8 WK: I							
DE 01 07 102 67236 RP-HR H1 [A] Z WBE: 8/9/8 WK: I Prämie: Ib Elite 2018 Dettel	DE 01 12 102 84753 BB-KK [A] E WBE: 8/7/7 WK: I							
Züchter und Besitzer: Knut Kucznik, Schäferweg 1, 15345 Altlandsberg								
87	DE 01 12 103 25484 BB-KK A	SKF						
WBE: 7/7/7 kupiert: ja EMF: 107/49,0/421 US-EMF: 26.3/4.2	männlich WK: I ZW 110 R - E 99/102/104 F 118/-/98/102 M -	Z 09.03.2025						
<table style="width: 100%; border-collapse: collapse;"> <tr> <td style="width: 50%; border-right: 1px solid black; vertical-align: top;"> DE 01 16 201 66145 TH-FM [A] Z WBE: 9/9/9 WK: I Prämie: Ia* ARR/ARR EMF: 130/62,0/446 ZW 127 R 120 E 103/116/115 F 103/102/105/111 M - </td> <td style="width: 50%; vertical-align: top;"> DE 01 07 102 91731 RP-AZ [A] Z WBE: 8/9/8 WK: I </td> </tr> <tr> <td style="border-right: 1px solid black; vertical-align: top;"> DE 01 12 104 42181 BB-KK [A] D WBE: 7/7/7 WK: I ARR/ARR Fk: 2,1/1/2/1 </td> <td style="vertical-align: top;"> DE 01 16 006 32594 TH-FM [A] Z WBE: 8/9/9 WK: I </td> </tr> <tr> <td style="border-right: 1px solid black; vertical-align: top;"> DE 01 12 104 27090 BB-KK Knut [A] E WBE: 7/9/7 WK: I </td> <td style="vertical-align: top;"> DE 01 12 103 72797 BB-KK [A] Z WBE: 8/7/7 WK: I </td> </tr> </table>			DE 01 16 201 66145 TH-FM [A] Z WBE: 9/9/9 WK: I Prämie: Ia* ARR/ARR EMF: 130/62,0/446 ZW 127 R 120 E 103/116/115 F 103/102/105/111 M -	DE 01 07 102 91731 RP-AZ [A] Z WBE: 8/9/8 WK: I	DE 01 12 104 42181 BB-KK [A] D WBE: 7/7/7 WK: I ARR/ARR Fk: 2,1/1/2/1	DE 01 16 006 32594 TH-FM [A] Z WBE: 8/9/9 WK: I	DE 01 12 104 27090 BB-KK Knut [A] E WBE: 7/9/7 WK: I	DE 01 12 103 72797 BB-KK [A] Z WBE: 8/7/7 WK: I
DE 01 16 201 66145 TH-FM [A] Z WBE: 9/9/9 WK: I Prämie: Ia* ARR/ARR EMF: 130/62,0/446 ZW 127 R 120 E 103/116/115 F 103/102/105/111 M -	DE 01 07 102 91731 RP-AZ [A] Z WBE: 8/9/8 WK: I							
DE 01 12 104 42181 BB-KK [A] D WBE: 7/7/7 WK: I ARR/ARR Fk: 2,1/1/2/1	DE 01 16 006 32594 TH-FM [A] Z WBE: 8/9/9 WK: I							
DE 01 12 104 27090 BB-KK Knut [A] E WBE: 7/9/7 WK: I	DE 01 12 103 72797 BB-KK [A] Z WBE: 8/7/7 WK: I							
Züchter und Besitzer: Knut Kucznik, Schäferweg 1, 15345 Altlandsberg								

Schwarzköpfiges Fleischschaf

88	DE 01 12 103 25487 BB-KK A	SKF
WBE: 9/8/8 ARR/ARR EMF: 102/47,0/422 US-EMF: 29.2/2.9	männlich WK: I kupiert: ja ZW 123 R - E 112/109/114	D 14.03.2025 F 113/-/108/103 M -
DE 01 16 201 66145 TH-FM [A] Z WBE: 9/9/9 WK: I Prämie: Ia* ARR/ARR EMF: 130/62,0/446 ZW 127 R 120 E 103/116/115 F 103/102/105/111 M -	DE 01 07 102 91731 RP-AZ [A] Z WBE: 8/9/8 WK: I	
DE 01 12 103 72710 BB-KK [A] Z WBE: 7/7/7 WK: I ARR/ARR Fk: 5,9/5/12/10	DE 01 16 006 32594 TH-FM [A] Z WBE: 8/9/9 WK: I	
DE 01 12 102 39520 BB-KK [A] Z WBE: 8/8/8 WK: I	DE 01 12 102 30642 BB-KK [A] Z WBE: 8/8/8 WK: I	
Züchter und Besitzer: Knut Kucznik, Schäferweg 1, 15345 Altlandsberg		
89	DE 01 12 103 25523 BB-KK A	SKF
WBE: 6/8/8 ARR/ARR EMF: 94/39,0/362 US-EMF: 27.9/2.9	männlich WK: I kupiert: ja ZW 117 R - E 100/115/120	E 22.03.2025 F 98/-/108/97 M -
DE 01 16 201 66145 TH-FM [A] Z WBE: 9/9/9 WK: I Prämie: Ia* ARR/ARR EMF: 130/62,0/446 ZW 127 R 120 E 103/116/115 F 103/102/105/111 M -	DE 01 07 102 91731 RP-AZ [A] Z WBE: 8/9/8 WK: I	
DE 01 12 104 98226 BB-KK [A] Z WBE: 8/8/8 WK: I ARR/ARR Fk: 1,1/1/1/1	DE 01 16 006 32594 TH-FM [A] Z WBE: 8/9/9 WK: I	
DE 01 12 104 04262 BB-KK [A] Z WBE: 7/8/7 WK: I	DE 01 12 103 50216 BB-KK neu DE011210427108 [A] Z WBE: 7/8/9 WK: I	
Züchter und Besitzer: Knut Kucznik, Schäferweg 1, 15345 Altlandsberg		

Suffolk

90	DE 01 12 104 98371 BB-KJ A	SUF
WBE: 7/8/7 ARR/ARQ EMF: 136/64,5/438 US-EMF: 37.5/6.5	männlich WK: I ZW 118 R - E 109/106/107	E 14.01.2024 F 116/-/106/101 M -
DE 01 12 104 61342 BB-RR lila 175 [A] E WBE: 8/8/8 WK: I ARR/ARR EMF: 95/43,5/405 ZW 126 R - E 111/107/113 F 115/-/121/98 M -	DE 01 01 102 36788 SH-SC BEN [A] Z WBE: 7/8/7	DE 01 12 103 82137 BB-RR [A] E WBE: 8/8/7 WK: I
DE 01 12 104 39054 BB-KJ [A] Z WBE: 7/7/7 WK: I ARR/ARR Fk: 2,9/2/3/3	DE 01 14 005 08857 SN-WA [A] Z WBE: 8/8/8 WK: I Prämie: *	DE 01 12 103 13510 BB-KJ [A] Z WBE: 8/7/7 WK: I
Züchter und Besitzer: Flämingschäferei F. & J. Körner GbR Borgisdorf, Borgisdorf 44, 14913 Niederer Fläming		
91	DE 01 12 104 98468 BB-KJ A	SUF
WBE: 8/8/7 ARR/ARQ EMF: 129/61,0/434 US-EMF: 38.9/6.5	männlich WK: I ZW 128 R - E 105/108/109	E 21.01.2024 F 121/-/123/101 M -
DE 01 12 104 61342 BB-RR lila 175 [A] E WBE: 8/8/8 WK: I ARR/ARR EMF: 95/43,5/405 ZW 126 R - E 111/107/113 F 115/-/121/98 M -	DE 01 01 102 36788 SH-SC BEN [A] Z WBE: 7/8/7	DE 01 12 103 82137 BB-RR [A] E WBE: 8/8/7 WK: I
DE 01 12 104 39050 BB-KJ [A] E WBE: 6/7/8 WK: I ARR/ARR Fk: 2,9/2/2/2	DE 01 03 114 70288 NDS-WB ^ [A] Z WBE: 8/8/8 WK: I Prämie: Ic*	DE 01 12 103 94427 BB-KJ [A] E WBE: 7/8/7 WK: I
Züchter und Besitzer: Flämingschäferei F. & J. Körner GbR Borgisdorf, Borgisdorf 44, 14913 Niederer Fläming		
92	DE 01 12 105 20269 BB-KJ A	SUF
WBE: 7/7/7 ARR/ARR EMF: 118/48,0/373	männlich WK: I kupiert: ja ZW 111 R - E 107/101/94 F 107/-/121/98 M -	Z 29.01.2025
DE 01 14 006 57914 SN-RW [A] Z WBE: 8/8/7 WK: I Prämie: *I a ARR/ARR EMF: 135/37,5/248 ZW 111 R - E 107/101/94 F 107/-/121/98 M -	DE 01 14 004 35045 SN-RL [A] E WBE: 8/8/8 WK: I	DE 01 14 005 10036 SN-RW 196244 [A] Z WBE: 8/7/8 WK: I
DE 01 12 104 18108 BB-KJ [A] Z WBE: 7/8/7 WK: I ARR/ARR Fk: 3,7/2/4/4	DE 01 12 103 18480 BB-RR [A] Z WBE: 8/7/7 WK: I	DE 01 12 103 13466 BB-KJ [A] Z WBE: 8/8/7 WK: I
Züchter und Besitzer: Flämingschäferei F. & J. Körner GbR Borgisdorf, Borgisdorf 44, 14913 Niederer Fläming		

SZ0003

Suffolk

93		DE 01 12 105 20275 BB-KJ A		SUF
	männlich	Z		31.01.2025
WBE: 7/7/7	WK: I			
ARR/ARR	kupiert: ja			
EMF: 116/47,0/371				
DE 01 14 006 57914 SN-RW [A] Z		DE 01 14 004 35045 SN-RL [A] E		
WBE: 8/8/7 WK: I Prämie: *I a		WBE: 8/8/8 WK: I		
ARR/ARR		DE 01 14 005 10036 SN-RW 196244 [A] Z		
EMF: 135/37,5/248		WBE: 8/7/8 WK: I		
ZW 111 R - E 107/101/94 F 107/-/121/98 M -				
DE 01 12 104 18303 BB-KJ [A] Z		DE 01 14 005 08857 SN-WA [A] Z		
WBE: 8/7/7 WK: I		WBE: 8/8/8 WK: I Prämie: *		
ARR/ARR		DE 01 12 102 79558 BB-KJ [A] E		
Fk: 3,7/3/4/4		WBE: 8/8/7 WK: I		
Züchter und Besitzer: Flämingschäferei F. & J. Körner GbR Borgisdorf, Borgisdorf 44, 14913 Niederer Fläming				
94		DE 01 06 107 00549 HE-BR A		SUF
	männlich	Z		06.02.2025
WBE: 8/8/7	WK: I			
ARR/ARR N/N	kupiert: ja			
EMF: 111/45,2/359				
US-EMF: 30.3/6.0	ZW 94 R - E 99/99/96	F 92/-/112/87 M -		
DE 01 08 009 00660 BW-Y ^ Bert [A] Z		DE 0109 9155 0093 BY-TD [A] E		
WBE: 8/8/8 WK: I		WBE: 8/8/8 WK: I Prämie: Bundessieger 2014		
ARR/ARR N/N		DE 01 08 005 66701 BW-Y [A] E		
EMF: 87/36,5/374		WBE: 8/8/7		
ZW 102 R 102 E 91/97/99 F 106/-/116/88 M -				
DE 01 06 106 26571 HE-BR 183 rot [A] Z		DE 01 05 109 09607 NW-FW ^ [A] E		
WBE: 7/7/7 WK: I		WBE: 7/9/8 WK: I Prämie: *		
ARR/ARR*		DE 01 06 104 86115 HE-BR [A] D		
Fk: 2,0/2/3/3		WBE: 8/8/7 WK: I		
Züchter und Besitzer: Thomas Bässe, An der Rhünda 46, 34587 Felsberg-Rhünda				
95		DE 01 14 006 84593 SN-TL A		SUF
	männlich	Z		10.02.2025
WBE: 7/8/8	WK: I			
ARR/ARR				
EMF: 106/48,0/415				
US-EMF: 38.9/6.6	ZW 106 R - E -/-	F 104/-/118/89 M -		
DE 01 01 102 69239 SH-LJ [A]		DE 01 01 102 33309 SH-SZ CARLO [A] Z		
WBE: 8/9/8 Prämie: A1D0824		WBE: 8/8/8 Prämie: A1A0821		
EMF: 510/147,0/278		DE 01 01 102 21385 SH-LJ ABELKE [A] Z		
ZW 108 R - E 101/99/102 F 108/-/105/103 M -		WBE: 7/8/7		
DE 01 14 005 67144 SN-TL [A] E		DE 01 15 003 70893 SA-LA ^ [A] Z		
WBE: 7/8/8 WK: I		WBE: 7/7/8 WK: I		
Fk: 3,0/3/6/6		DE 01 14 004 18676 SN-TL schw.Fleck [A] Z		
		WBE: 7/8/7 WK: I		
Züchter und Besitzer: Schafzucht Thomas Loose, Dorfstr. 96 a, 02748 Bernstadt a. d. Eigen				

Suffolk

96		DE 01 14 006 84594 SN-TL A		SUF
	männlich	Z		10.02.2025
WBE: 8/8/7	WK: I			
ARR/ARR				
EMF: 106/59,0/519				
US-EMF: 36.5/5.8	ZW 119 R - E -/-	F 117/-/111/105 M -		
DE 01 01 102 69239 SH-LJ [A]		DE 01 01 102 33309 SH-SZ CARLO [A] Z		
WBE: 8/9/8 Prämie: A1D0824		WBE: 8/8/8 Prämie: A1A0821		
EMF: 510/147,0/278		DE 01 01 102 21385 SH-LJ ABELKE [A] Z		
ZW 108 R - E 101/99/102 F 108/-/105/103 M -		WBE: 7/8/7		
DE 01 14 005 67144 SN-TL [A] E		DE 01 15 003 70893 SA-LA ^ [A] Z		
WBE: 7/8/8 WK: I		WBE: 7/7/8 WK: I		
Fk: 3,0/3/6/6		DE 01 14 004 18676 SN-TL schw.Fleck [A] Z		
		WBE: 7/8/7 WK: I		
Züchter und Besitzer: Schafzucht Thomas Loose, Dorfstr. 96 a, 02748 Bernstadt a. d. Eigen				
97		DE 01 06 107 00547 HE-BR A		SUF
	männlich	Z		11.02.2025
WBE: 8/8/8	WK: I			
ARR/ARR N/N	kupiert: ja			
EMF: 106/47,8/413				
US-EMF: 33.6/6.6	ZW 104 R - E 99/103/106	F 105/-/118/77 M -		
DE 01 08 009 00660 BW-Y ^ Bert [A] Z		DE 0109 9155 0093 BY-TD [A] E		
WBE: 8/8/8 WK: I		WBE: 8/8/8 WK: I Prämie: Bundessieger 2014		
ARR/ARR N/N		DE 01 08 005 66701 BW-Y [A] E		
EMF: 87/36,5/374		WBE: 8/8/7		
ZW 102 R 102 E 91/97/99 F 106/-/116/88 M -				
DE 01 06 105 84789 HE-BR [A] Z		DE 01 05 109 57029 NW-FW ^ [A] Z		
WBE: 8/8/7 WK: I		WBE: 8/8/8 WK: I Prämie: *Ib		
ARR/ARR*		DE 01 06 104 86110 HE-BR [A] Z		
Fk: 3,0/1/2/2		WBE: 7/9/7 WK: I		
Züchter und Besitzer: Thomas Bässe, An der Rhünda 46, 34587 Felsberg-Rhünda				
98		DE 01 06 107 00551 HE-BR A		SUF
	männlich	Z		11.02.2025
WBE: 8/7/7	WK: I			
ARR/ARR N/N	kupiert: ja			
EMF: 106/42,8/357				
US-EMF: 27.3/6.4	ZW 91 R - E 97/95/97	F 101/-/101/86 M -		
DE 01 08 009 00660 BW-Y ^ Bert [A] Z		DE 0109 9155 0093 BY-TD [A] E		
WBE: 8/8/8 WK: I		WBE: 8/8/8 WK: I Prämie: Bundessieger 2014		
ARR/ARR N/N		DE 01 08 005 66701 BW-Y [A] E		
EMF: 87/36,5/374		WBE: 8/8/7		
ZW 102 R 102 E 91/97/99 F 106/-/116/88 M -				
DE 01 06 105 84789 HE-BR [A] Z		DE 01 05 109 57029 NW-FW ^ [A] Z		
WBE: 8/8/7 WK: I		WBE: 8/8/8 WK: I Prämie: *Ib		
ARR/ARR*		DE 01 06 104 86110 HE-BR [A] Z		
Fk: 3,0/1/2/2		WBE: 7/9/7 WK: I		
Züchter und Besitzer: Thomas Bässe, An der Rhünda 46, 34587 Felsberg-Rhünda				

Suffolk

99	DE 01 14 006 93736 SN-WA A		SUF
männlich WBE: 8/8/8 ARR/ARR EMF: 95/70,0/684 US-EMF: 34.7/6.3	WK: I ZW 107 R - E 102/98/101	E F 111/-/100/106 M -	15.02.2025
DE 01 05 110 43186 NW-FW ^ [A] Z WBE: 8/8/8 WK: I Prämie: * ARR/ARR N/N EMF: 96/43,0/406 ZW 93 R - E 95/92/95 F 100/-/92/108 M -	DE 01 03 115 51602 NDS-HM ^ Momo [A] D WBE: 8/8/8 WK: I Prämie: Id*		
		DE 01 05 109 57047 NW-FW ^ [A] Z WBE: 7/8/7 WK: I	
DE 01 14 006 26452 SN-WA sn2022wa273 [A] Z WBE: 8/8/8 WK: I Fk: 3,0/2/2/2	DE 01 08 009 00672 BW-Y ^ [A] E WBE: 8/8/8 WK: I		
		DE 01 14 004 76827 SN-WA sn2017wa17 [A] Z WBE: 9/9/9 WK: I	
Züchter und Besitzer: Schäfermeister Karl-Heinz Wabnitz, Klosterbuch Nr. 44, 04703 Leisnig OT Klosterbuch			
100	DE 01 14 006 93735 SN-WA A		SUF
männlich WBE: 8/8/8 ARR/ARR EMF: 94/63,0/617 US-EMF: 29.3/5.9	WK: I ZW 88 R - E 100/94/98	E F 99/-/72/110 M -	16.02.2025
DE 01 05 110 43186 NW-FW ^ [A] Z WBE: 8/8/8 WK: I Prämie: * ARR/ARR N/N EMF: 96/43,0/406 ZW 93 R - E 95/92/95 F 100/-/92/108 M -	DE 01 03 115 51602 NDS-HM ^ Momo [A] D WBE: 8/8/8 WK: I Prämie: Id*		
		DE 01 05 109 57047 NW-FW ^ [A] Z WBE: 7/8/7 WK: I	
DE 01 14 005 94827 SN-WA sn2021wa38 [A] Z WBE: 8/8/8 WK: I Fk: 4,0/3/4/4	DE 01 08 009 00672 BW-Y ^ [A] E WBE: 8/8/8 WK: I		
		DE 01 14 005 38929 SN-WA sn2019wa132088 [A] E WBE: 8/8/8 WK: I	
Züchter und Besitzer: Schäfermeister Karl-Heinz Wabnitz, Klosterbuch Nr. 44, 04703 Leisnig OT Klosterbuch			
101	DE 01 06 107 00553 HE-BR A		SUF
männlich WBE: 7/8/6 ARR/ARR N/N EMF: 100/58,6/526 US-EMF: 32.2/5.9	WK: II kupiert: ja ZW 110 R - E 87/97/92	E F 121/-/118/100 M -	17.02.2025
DE 01 08 009 00660 BW-Y ^ Bert [A] Z WBE: 8/8/8 WK: I ARR/ARR N/N EMF: 87/36,5/374 ZW 102 R 102 E 91/97/99 F 106/-/116/88 M -	DE 0109 9155 0093 BY-TD [A] E WBE: 8/8/8 WK: I Prämie: Bundessieger 2014		
		DE 01 08 005 66701 BW-Y [A] E WBE: 8/8/7	
DE 01 06 105 84797 HE-BR 62 weiss [A] D WBE: 7/8/8 WK: I ARR/ARR* Fk: 3,1/1/1/1	DE 01 05 109 57029 NW-FW ^ [A] Z WBE: 8/8/8 WK: I Prämie: *Ib		
		DE 01 06 103 48250 HE-BR [A] E WBE: 7/8/7 WK: I Prämie: +Ia Ib/WS+	
Züchter und Besitzer: Thomas Bässe, An der Rhünda 46, 34587 Felsberg-Rhünda			

Suffolk

102	DE 01 14 006 93737 SN-WA A	SUF
<p>männlich Z 17.02.2025</p> <p>WBE: 8/8/8 WK: I</p> <p>ARR/ARR</p> <p>EMF: 93/52,5/522</p> <p>US-EMF: 29.6/5.5 ZW 89 R - E 97/99/101 F 90/-/99/87 M -</p>		
<p>DE 01 05 110 43186 NW-FW ^ [A] Z</p> <p>WBE: 8/8/8 WK: I Prämie: *</p> <p>ARR/ARR N/N</p> <p>EMF: 96/43,0/406</p> <p>ZW 93 R - E 95/92/95 F 100/-/92/108 M -</p>	<p>DE 01 03 115 51602 NDS-HM ^ Momo [A] D</p> <p>WBE: 8/8/8 WK: I Prämie: Id*</p>	
	<p>DE 01 05 109 57047 NW-FW ^ [A] Z</p> <p>WBE: 7/8/7 WK: I</p>	
<p>DE 01 14 005 94818 SN-WA sn2021wa32 [A] Z</p> <p>WBE: 7/9/9 WK: I</p> <p>Fk: 4,0/3/5/5</p>	<p>DE 01 08 009 00672 BW-Y ^ [A] E</p> <p>WBE: 8/8/8 WK: I</p>	
	<p>DE 01 14 005 47612 SN-WA sn2018wa23 alt:DE01140047 Z</p> <p>WBE: 8/8/8 WK: I</p>	
Züchter und Besitzer: Schäfermeister Karl-Heinz Wabnitz, Klosterbuch Nr. 44, 04703 Leisnig OT Klosterbuch		
103	DE 01 14 006 93734 SN-WA A	SUF
<p>Name: ^ männlich E 20.02.2025</p> <p>WBE: 8/8/8 WK: I</p> <p>ARR/ARR</p> <p>EMF: 90/68,0/700</p> <p>US-EMF: 28.5/6.6 ZW 102 R - E 100/100/100 F 115/-/77/113 M -</p>		
<p>DE 01 05 110 43186 NW-FW ^ [A] Z</p> <p>WBE: 8/8/8 WK: I Prämie: *</p> <p>ARR/ARR N/N</p> <p>EMF: 96/43,0/406</p> <p>ZW 93 R - E 95/92/95 F 100/-/92/108 M -</p>	<p>DE 01 03 115 51602 NDS-HM ^ Momo [A] D</p> <p>WBE: 8/8/8 WK: I Prämie: Id*</p>	
	<p>DE 01 05 109 57047 NW-FW ^ [A] Z</p> <p>WBE: 7/8/7 WK: I</p>	
<p>DE 01 14 005 47620 SN-WA sn2020wa222 alt:DE0114 Z</p> <p>WBE: 8/9/9 WK: I</p> <p>Fk: 5,0/4/5/5</p>	<p>DE 01 16 100 50487 TH-GE [A] Z</p> <p>WBE: 8/8/8 WK: I</p>	
	<p>DE 01 14 004 46776 SN-WA sn20047223 [A] Z</p> <p>WBE: 8/8/7 WK: I</p>	
Züchter und Besitzer: Schäfermeister Karl-Heinz Wabnitz, Klosterbuch Nr. 44, 04703 Leisnig OT Klosterbuch		
104	DE 01 14 006 93738 SN-WA A	SUF
<p>männlich Z 20.02.2025</p> <p>WBE: 8/8/8 WK: I</p> <p>ARR/ARR</p> <p>EMF: 90/64,5/672</p> <p>US-EMF: 33.6/7.7 ZW 102 R - E 100/102/100 F 111/-/96/96 M -</p>		
<p>DE 01 05 110 43186 NW-FW ^ [A] Z</p> <p>WBE: 8/8/8 WK: I Prämie: *</p> <p>ARR/ARR N/N</p> <p>EMF: 96/43,0/406</p> <p>ZW 93 R - E 95/92/95 F 100/-/92/108 M -</p>	<p>DE 01 03 115 51602 NDS-HM ^ Momo [A] D</p> <p>WBE: 8/8/8 WK: I Prämie: Id*</p>	
	<p>DE 01 05 109 57047 NW-FW ^ [A] Z</p> <p>WBE: 7/8/7 WK: I</p>	
<p>DE 01 14 005 47613 SN-WA sn2020wa228 alt:DE0114 E</p> <p>WBE: 9/9/9 WK: I</p> <p>Fk: 5,0/4/5/5</p>	<p>DE 01 16 100 50487 TH-GE [A] Z</p> <p>WBE: 8/8/8 WK: I</p>	
	<p>DE 01 14 002 88578 SN-WA 104880 [A] E</p> <p>WBE: 8/9/8 WK: I</p>	
Züchter und Besitzer: Schäfermeister Karl-Heinz Wabnitz, Klosterbuch Nr. 44, 04703 Leisnig OT Klosterbuch		

Suffolk

105	DE 01 14 006 57950 SN-RW A	SUF
WBE: 8/8/8 ARR/ARR EMF: 85/27,0/271 ZW 105 R - E -/-/	männlich WK: I F 99/-/-/ M -	Z 03.03.2025
DE 01 14 006 57911 SN-RW [A] E WBE: 7/7/7 WK: I Prämie: *I d ARR/ARR EMF: 129/46,0/318 ZW 106 R - E 97/97/94 F 101/-/129/94 M -	DE 01 14 004 35045 SN-RL [A] E WBE: 8/8/8 WK: I	DE 01 14 005 10143 SN-RW alt:DE011400510034 [A] Z WBE: 7/8/8 WK: I
DE 01 14 005 10054 SN-RW [A] Z WBE: 7/7/7 WK: I Fk: 4,9/3/4/4	DE 01 14 004 18645 SN-TL 184264 [A] Z WBE: 8/7/7 WK: I Prämie: *	DE 01 14 003 28852 SN-RW 142721 [A] E WBE: 9/8/8 WK: I
Züchter und Besitzer: LwB Weller GbR, Großröhrsdorfstr. 42 a, 01825 Liebstadt, Biobetrieb		
106	DE 01 14 006 84591 SN-TL A	SUF
WBE: 7/8/8 ARR/ARR EMF: 85/38,0/400 US-EMF: 33.4/5.3	männlich WK: I ZW 94 R - E -/-/	Z 03.03.2025 F 87/-/108/94 M -
DE 01 01 102 97091 SH-PY [A] WBE: 8/8/8 Prämie: A1B0824 ARR/ARR* EMF: 200/90,0/425 ZW 103 R - E 111/110/- F 88/-/112/77 M -	DE 01 01 102 58897 SH-SZ DIVIN [A] Z WBE: 8/8/8 Prämie: A1*0922,A1A0824,	DE 01 01 102 30263 SH-PY BEJNA [A] Z WBE: 8/8/7
DE 01 14 005 67155 SN-TL [A] Z WBE: 8/8/7 WK: I Fk: 2,0/2/3/3	DE 01 01 102 30862 SH-TP ALASSIO [A] Z WBE: 8/8/7 Prämie: A1J0820	DE 01 14 005 67112 SN-TL [A] Z WBE: 8/9/8 WK: I
Züchter und Besitzer: Schafzucht Thomas Loose, Dorfstr. 96 a, 02748 Bernstadt a. d. Eigen		
107	DE 01 14 006 84592 SN-TL A	SUF
WBE: 7/8/8 ARR/ARR EMF: 85/35,0/365 US-EMF: 33.1/5.7	männlich WK: I ZW 79 R - E -/-/	Z 03.03.2025 F 80/-/109/74 M -
DE 01 01 102 97091 SH-PY [A] WBE: 8/8/8 Prämie: A1B0824 ARR/ARR* EMF: 200/90,0/425 ZW 103 R - E 111/110/- F 88/-/112/77 M -	DE 01 01 102 58897 SH-SZ DIVIN [A] Z WBE: 8/8/8 Prämie: A1*0922,A1A0824,	DE 01 01 102 30263 SH-PY BEJNA [A] Z WBE: 8/8/7
DE 01 14 005 67156 SN-TL [A] E WBE: 7/8/8 WK: I Fk: 2,1/2/4/4	DE 01 14 004 35044 SN-RL [A] Z WBE: 8/8/8 WK: I	DE 01 14 005 67153 SN-TL alt:DE011400418648 [A] Z WBE: 8/8/8 WK: I
Züchter und Besitzer: Schafzucht Thomas Loose, Dorfstr. 96 a, 02748 Bernstadt a. d. Eigen		

Suffolk

108	DE 01 12 105 04528 BB-BD A		SUF
WBE: 8/7/7 ARR/ARR EMF: 110/49,0/409 US-EMF: 33.6/5.1	männlich WK: I kupiert: ja ZW 99 R - E 101/98/98	Z	06.03.2025
UK176133200719 WBE: 6/9/6 WK: II	Leitrim 104343 [A]	C46:20: 03050	Kells T-Rex
ZW 97 R - E 105/102/- F 93/-/101/96 M -		HDY:21: 00612(9)	Leitrim
DE 01 01 102 70896 SH-GJ [A] WBE: 8/7/8 WK: I		DE 01 01 102 61042 SH-GJ [A] E WBE: 7/7/6 Prämie: A1B0824	
Fk: 2,1/1/2/2		DE 01 01 102 46848 SH-GJ BESMIRA [A] Z WBE: 8/8/7	
Züchter und Besitzer: ZG Anne und Danny Braun, Waldstraße 22, 15374 Müncheberg			
109	DE 01 14 006 57946 SN-RW A		SUF
WBE: 8/8/8 ARR/ARR EMF: 82/28,0/293 ZW 110 R - E -/-	männlich WK: I F 103/-/- M -	Z	06.03.2025
DE 01 14 006 57911 SN-RW [A] E WBE: 7/7/7 WK: I Prämie: *I d ARR/ARR EMF: 129/46,0/318 ZW 106 R - E 97/97/94 F 101/-/129/94 M -		DE 01 14 004 35045 SN-RL [A] E WBE: 8/8/8 WK: I	
		DE 01 14 005 10143 SN-RW alt:DE011400510034 [A] Z WBE: 7/8/8 WK: I	
DE 01 14 005 10117 SN-RW [A] E WBE: 8/8/8 WK: I		DE 01 14 004 18645 SN-TL 184264 [A] Z WBE: 8/7/7 WK: I Prämie: *	
Fk: 3,0/3/4/4		DE 01 14 005 10144 SN-RW alt:DE011400418228 [A] Z WBE: 7/8/9 WK: I	
Züchter und Besitzer: LwB Weller GbR, Großröhrsdorfstr. 42 a, 01825 Liebstadt, Biobetrieb			
110	DE 01 12 105 04530 BB-BD A		SUF
Name: Erwin WBE: 8/7/7 ARR/ARR EMF: 108/54,0/463 US-EMF: 31.0/5.7	männlich WK: I kupiert: ja ZW 105 R - E 100/100/98	Z	08.03.2025
UK176133200719 WBE: 6/9/6 WK: II	Leitrim 104343 [A]	C46:20: 03050	Kells T-Rex
ZW 97 R - E 105/102/- F 93/-/101/96 M -		HDY:21: 00612(9)	Leitrim
DE 01 01 102 92013 SH-GJ [A] Z WBE: 7/7/7 WK: I		UK012724800560 WBE: 8/8/7	KXLBALLOU [A] Z
Fk: 2,1/1/2/2		DE 01 01 101 91273 SH-CA VOLLI [A] D WBE: 7/7/8	
Züchter und Besitzer: ZG Anne und Danny Braun, Waldstraße 22, 15374 Müncheberg			

Suffolk

111		DE 01 12 105 04529 BB-BD A		SUF
Name: Niels	männlich	Z		09.03.2025
WBE: 8/8/7	WK: I			
ARR/ARR	kupiert: ja			
EMF: 107/49,0/421				
US-EMF: 34.7/4.7	ZW 105 R - E 102/105/-	F 97/-/115/94 M -		
UK176133200719	Leitrim 104343 [A]	C46:20: 03050	Kells T-Rex	
WBE: 6/9/6 WK: II		HDY:21: 00612(9)	Leitrim	
ZW 97 R - E 105/102/- F 93/-/101/96 M -				
DE 01 01 102 70902 SH-GJ [A]		DE 01 01 102 61042 SH-GJ [A] E		
WBE: 7/8/8 WK: I		WBE: 7/7/6 Prämie: A1B0824		
Fk: 2,2/1/2/1		DE 01 01 102 55684 SH-GJ CORENTINE [A] Z		
		WBE: 8/8/8		
Züchter und Besitzer: ZG Anne und Danny Braun, Waldstraße 22, 15374 Müncheberg				
112		DE 01 14 006 57947 SN-RW A		SUF
	männlich	Z		10.03.2025
WBE: 8/7/8	WK: I			
ARR/ARR				
EMF: 78/30,5/340				
US-EMF: 23.9/3.7	ZW 113 R - E -/-	F 107/-/123/93 M -		
DE 01 14 006 57911 SN-RW [A] E		DE 01 14 004 35045 SN-RL [A] E		
WBE: 7/7/7 WK: I Prämie: *I d		WBE: 8/8/8 WK: I		
ARR/ARR		DE 01 14 005 10143 SN-RW alt:DE011400510034 [A] Z		
EMF: 129/46,0/318		WBE: 7/8/8 WK: I		
ZW 106 R - E 97/97/94 F 101/-/129/94 M -				
DE 01 14 005 10063 SN-RW [A] Z		DE 01 14 004 18645 SN-TL 184264 [A] Z		
WBE: 7/7/7 WK: I		WBE: 8/7/7 WK: I Prämie: *		
Fk: 4,8/4/7/7		DE 01 14 005 10130 SN-RW alt:DE011400418235 [A] E		
		WBE: 8/7/8 WK: I		
Züchter und Besitzer: LwB Weller GbR, Großröhrsdorfstr. 42 a, 01825 Liebstadt, Biobetrieb				
113		DE 01 06 107 00550 HE-BR A		SUF
	männlich	Z		14.03.2025
WBE: 7/8/8	WK: I			
ARR/ARR N/N	kupiert: ja			
EMF: 75/38,4/439				
US-EMF: 31.2/5.2	ZW 118 R - E 96/102/107	F 119/-/114/102 M -		
DE 01 05 110 43165 NW-FW ^ [A] D		DE 01 03 115 51602 NDS-HM ^ Momo [A] D		
WBE: 9/8/9 WK: I Prämie: *		WBE: 8/8/8 WK: I Prämie: Id*		
ARR/ARR N/N		DE 01 05 109 09616 NW-FW [A] D		
EMF: 119/64,0/504		WBE: 7/8/8 WK: I		
ZW 111 R - E 99/93/101 F 121/-/96/115 M -				
DE 01 06 104 86110 HE-BR [A] Z		DE 0109 9155 0347 BY-TD [A] Z		
WBE: 7/9/7 WK: I		WBE: 9/8/9 WK: I Prämie: *Id		
ARR/ARR*		DE 01 06 102 55929 HE-BR [A] E		
Fk: 6,2/6/12/12		WBE: 7/8/8 WK: I Prämie: +Ia/RS		
Züchter und Besitzer: Thomas Bässe, An der Rhünda 46, 34587 Felsberg-Rhünda				

Suffolk

114	DE 01 14 006 57944 SN-RW A	SUF
männlich WBE: 7/7/6 ARR/ARR EMF: 74/27,0/297 ZW - R - E -/-/-	E WK: II F 109/-/- M -	14.03.2025
DE 01 14 006 56713 SN-JW [A] Z WBE: 7/8/7 WK: I Prämie: *I b ARR/ARR EMF: 163/56,5/322 ZW 118 R - E 93/109/111 F 118/-/94/113 M -	DE 01 01 102 48005 SH-FK CLEMENS [A] D WBE: 7/8/8 Prämie: A1A0821	DE 01 14 003 80771 SN-JW [A] Z WBE: 6/8/8 WK: I
DE 01 14 005 10149 SN-RW [A] E WBE: 8/8/8 WK: I Fk: 2,0/2/2/2	DE 01 14 005 08800 SN-RL [A] E WBE: 8/8/6 WK: II	DE 01 14 005 10082 SN-RW [A] E WBE: 7/8/8 WK: I
Züchter und Besitzer: LwB Weller GbR, Großröhrsdorfstr. 42 a, 01825 Liebstadt, Biobetrieb		
115	DE 01 14 006 57948 SN-RW A	SUF
männlich WBE: 9/8/7 ARR/ARR EMF: 74/24,0/257 ZW - R - E -/-/-	E WK: I F 107/-/- M -	14.03.2025
DE 01 14 006 56713 SN-JW [A] Z WBE: 7/8/7 WK: I Prämie: *I b ARR/ARR EMF: 163/56,5/322 ZW 118 R - E 93/109/111 F 118/-/94/113 M -	DE 01 01 102 48005 SH-FK CLEMENS [A] D WBE: 7/8/8 Prämie: A1A0821	DE 01 14 003 80771 SN-JW [A] Z WBE: 6/8/8 WK: I
DE 01 14 005 10147 SN-RW [A] E WBE: 8/8/7 WK: I Fk: 2,0/2/3/3	DE 01 14 004 35045 SN-RL [A] E WBE: 8/8/8 WK: I	DE 01 14 005 10060 SN-RW [A] Z WBE: 8/9/8 WK: I
Züchter und Besitzer: LwB Weller GbR, Großröhrsdorfstr. 42 a, 01825 Liebstadt, Biobetrieb		
116	DE 01 14 006 57949 SN-RW A	SUF
männlich WBE: 7/8/8 ARR/ARR EMF: 71/37,0/451 US-EMF: 25.2/3.7	E WK: I ZW 136 R - E -/-/- F 135/-/123/104 M -	17.03.2025
DE 01 14 006 56713 SN-JW [A] Z WBE: 7/8/7 WK: I Prämie: *I b ARR/ARR EMF: 163/56,5/322 ZW 118 R - E 93/109/111 F 118/-/94/113 M -	DE 01 01 102 48005 SH-FK CLEMENS [A] D WBE: 7/8/8 Prämie: A1A0821	DE 01 14 003 80771 SN-JW [A] Z WBE: 6/8/8 WK: I
DE 01 14 005 10148 SN-RW [A] E WBE: 8/8/8 Fk: 2,0/2/2/2	DE 01 14 004 35045 SN-RL [A] E WBE: 8/8/8 WK: I	DE 01 14 005 10051 SN-RW [A] Z WBE: 6/7/7 WK: I
Züchter und Besitzer: LwB Weller GbR, Großröhrsdorfstr. 42 a, 01825 Liebstadt, Biobetrieb		

Merinolangwollschaf

117	DE 01 16 203 85135 TH-WE A				MLW
	männlich	E		16.08.2024	
WBE: 8/8/7 ARR/ARR	WK: I Linie: 0.9		kupiert: ja		
ZW 93 R - E -/-/	F -/90/-/ M -				
DE 01 16 202 01319 TH-EI [A] E WBE: 8/8/8 WK: I ARR/ARR Linie: 0.9 EMF: 164/66,0/372 ZW 95 R - E 105/111/118 F 104/78/97/- M -		DE 01 16 202 86820 TH-EI [A] E WBE: 8/8/8 WK: I Prämie: lb +			
		DE 01 16 200 57688 TH-EI [A] Z WBE: 7/8/8 WK: I			
DE 01 16 202 04039 TH-WE [A] E WBE: 8/8/6 WK: II Linie: 1.11 Fk: 5,0/4/5/4		DE 01 16 201 29388 TH-EI [A] Z WBE: 8/8/8 WK: I Prämie: lb Akl II +			
		DE 01 16 008 09266 TH-WE [A] E WBE: 8/7/6 WK: II			
Züchter und Besitzer: Agrarprodukte Schwabhausen e.G., Wechmarer Str. 57, 99869 Schwabhausen					
118	DE 01 16 203 85122 TH-WE A				MLW
	männlich	E		29.08.2024	
WBE: 8/7/7 ARR/ARR	WK: I Linie: 0.12		kupiert: ja		
ZW 84 R - E -/-/	F -/78/-/ M -				
DE 01 16 203 12757 TH-EI [A] Z WBE: 9/8/8 WK: I ARR/ARR Linie: 0.12 EMF: 90/43,0/391 ZW 105 R 100 E 102/103/104 F 122/76/110/107 M -		DE 01 16 202 00838 TH-EI [A] Z WBE: 7/7/8 WK: I			
		DE 01 16 200 93015 TH-EI [A] E WBE: 8/8/7 WK: I			
DE 01 16 200 85134 TH-WE [A] E WBE: 6/6/7 WK: II Linie: 1.11 Fk: 7,5/6/7/7		DE 01 16 008 15024 TH-EI 5080 [A] E WBE: 7/8/8 WK: I			
		DE 01 16 007 96935 TH-WE [A] Z WBE: 8/8/7 WK: I			
Züchter und Besitzer: Agrarprodukte Schwabhausen e.G., Wechmarer Str. 57, 99869 Schwabhausen					
119	DE 01 16 203 72237 TH-SD A				MLW
	männlich	E	08.11.2024	weiß	
WBE: 7/8/7 ARR/ARR EMF: 102/54,5/485 US-EMF: 32.7/4.0	WK: I Linie: 0.12		SE: mittel	kupiert: ja	
ZW 101 R - E -/-/	F 98/-/94/109 M -				
DE 01 16 202 01339 TH-EI [A] E WBE: 8/8/8 WK: I ARR/ARR Linie: 0.12 EMF: 161/68,0/391 ZW 101 R - E 95/100/102 F 101/-/89/114 M -		DE 01 16 202 00838 TH-EI [A] Z WBE: 7/7/8 WK: I			
		DE 01 16 007 48197 TH-EI [A] E WBE: 8/6/7 WK: II			
DE 01 16 202 09176 TH-SD [A] Z WBE: 8/8/8 WK: I Linie: 0.9 Fk: 4,9/3/3/3		DE 01 16 008 47209 TH-SD [A] Z WBE: 7/8/7 WK: I			
		DE 01 16 007 32129 TH-SD [A] E WBE: 9/9/8 WK: I			
Züchter und Besitzer: TLLLR Ref. 36 Thüringer Lehr-, Prüf- & Versuchsgut, Am Feldschlößchen 7-9, 99439 Buttstedt					

Merinolangwollschaf

120	DE 01 16 203 72244 TH-SD A			MLW
	männlich	E	09.11.2024	weiß
WBE: 8/8/8	WK: I			
ARR/ARR	Linie: 0.12	SE: mittel		kupiert: ja
EMF: 101/54,0/485				
US-EMF: 29.6/6.0	ZW 101 R - E -/-	F 102/-/92/108 M -		
DE 01 16 202 01339 TH-EI [A] E		DE 01 16 202 00838 TH-EI [A] Z		
WBE: 8/8/8 WK: I		WBE: 7/7/8 WK: I		
ARR/ARR Linie: 0.12				
EMF: 161/68,0/391		DE 01 16 007 48197 TH-EI [A] E		
ZW 101 R - E 95/100/102 F 101/-/89/114 M -		WBE: 8/6/7 WK: II		
DE 01 16 202 09022 TH-SD [A] E		DE 01 16 201 29613 TH-EI [A] E		
WBE: 7/8/7 WK: I		WBE: 8/9/8 WK: I		
Linie: 0.5				
Fk: 5,9/5/8/8		DE 01 16 008 47269 TH-SD [A] E		
		WBE: 8/9/7 WK: I		
Züchter und Besitzer: TLLLR Ref. 36 Thüringer Lehr-, Prüf- & Versuchsgut, Am Feldschlößchen 7-9, 99439 Buttstedt				
121	DE 01 16 203 72303 TH-SD A			MLW
	männlich	E	07.12.2024	
WBE: 9/8/8	WK: I			
ARR/ARR	Linie: 0.12	kupiert: ja		
ZW 95 R - E -/-	F -/101/- M -			
DE 01 16 203 12758 TH-EI [A] E		DE 01 16 202 00838 TH-EI [A] Z		
WBE: 8/8/8 WK: I		WBE: 7/7/8 WK: I		
ARR/ARR Linie: 0.12				
EMF: 90/46,0/456		DE 01 16 202 00298 TH-EI [A] Z		
ZW 120 R - E 99/106/108 F 130/111/102/95 M -		WBE: 7/7/7 WK: I		
DE 01 16 203 30578 TH-SD [A] Z		DE 01 16 202 03309 TH-WE [A] E		
WBE: 9/8/7 WK: I		WBE: 8/8/8 WK: I Prämie: lb+		
Linie: 57.2				
Fk: 2,7/2/3/3		DE 01 16 201 28324 TH-SD [A] E		
		WBE: 8/8/7 WK: I		
Züchter und Besitzer: TLLLR Ref. 36 Thüringer Lehr-, Prüf- & Versuchsgut, Am Feldschlößchen 7-9, 99439 Buttstedt				

Merinolandschaf

122	DE 01 15 009 02398 SA-RF A	MLS
WBE: 7/7/7 ARQ/ARQ EMF: 85/50,0/541 ZW 104 R - E 102/93/91	männlich WK: I Linie: P-Linie F 115/-/- M -	Z 07.05.2024
DE 01 15 009 01800 SA-RF [A] Z WBE: 8/8/7 WK: I ARR/ARQ Linie: P-Linie EMF: 123/63,0/480 ZW 109 R 105 E 106/84/85 F 127/-/- M -	DE 01 15 009 01699 SA-RF [A] Z WBE: 8/7/7 WK: I	DE 01 15 009 01707 SA-RF DE011500901707 [A] E WBE: 8/8/8 WK: I
SA00011 150511 SA-RF [A] Z WBE: 7/9/8 WK: I Linie: M-Linie Fk: 9,6/8/16/16	DE 01 15 003 86685 SA-RF [A] E WBE: 7/8/7 WK: I	DE 01 15 009 00116 SA-RF DE011500900116 [A] Z WBE: 8/7/8
Züchter und Besitzer: Rainer Frischbier, Neue Str. 5, 39264 Jütrichau/OT Pakendorf		
123	DE 01 16 203 74034 TH-O A	MLS
WBE: 9/8/8 ARR/ARR EMF: 161/63,0/366 US-EMF: 31.7/6.9	männlich WK: I Linie: M-Linie ZW 99 R - E -/-	Z 08.08.2024 kupiert: ja F 100/-/101/98 M -
DE 0109 9471 1592 BY-K [A] Z WBE: 8/8/8 WK: I ARR/ARR Linie: M-Linie EMF: 145/68,0/441 ZW 141 R 93 E 114/123/117 F 136/119/111/- M -	DE 0109 9470 0703 BY-GD [A] E WBE: 8/9/7 WK: I	DE 0109 9471 1411 BY-K [A] E WBE: 9/8/9 WK: I
DE 01 16 202 06422 TH-O [A] E WBE: 8/8/8 WK: I ARR/ARR Linie: K-Linie Fk: 6,7/7/13/13	DE 0109 9646 0135 BY-TK K [A] E WBE: 6/9/7 WK: I	DE 01 16 005 58345 TH-O [A] E WBE: 8/7/7 WK: I
Züchter und Besitzer: Jens-Uwe Otto, Unterdorf 4, 98530 Rohr		
124	DE 01 16 203 07203 TH-WE A	MLS
WBE: 7/8/8 ARR/ARR EMF: 150/47,0/280 US-EMF: 27.9/2.7	männlich WK: I Linie: R-Linie ZW 103 R - E 94/111/113	E 10.08.2024 kupiert: ja F 91/-/92/- M -
DE 01 16 202 86360 TH-SW [A] E WBE: 7/8/8 WK: I ARR/ARR Linie: R-Linie EMF: 118/56,0/432 ZW 110 R - E 94/113/109 F 92/97/115/- M -	DE 01 06 105 22067 HE-F [A] E WBE: 7/9/8 WK: I Prämie: +la *laS	DE 01 16 202 06665 TH-SW [A] E WBE: 9/8/9 WK: I
DE 01 16 200 85550 TH-WE [A] E WBE: 8/9/8 WK: I Linie: K-Linie Fk: 8,1/7/11/11	DE 01 16 200 31243 TH-O [A] D WBE: 7/8/8 WK: I Prämie: +la	DE 01 16 007 30435 TH-WE [A] Z WBE: 7/7/7 WK: I
Züchter und Besitzer: Agrarprodukte Schwabhausen e.G., Wechmarer Str. 57, 99869 Schwabhausen		

Merinolandschaf

125	DE 01 16 203 07205 TH-WE A	MLS
WBE: 8/7/7 ARR/ARR EMF: 149/56,0/342 US-EMF: 25.4/5.7	männlich WK: I Linie: R-Linie ZW 90 R - E 93/97/99	E 11.08.2024 kupiert: ja F 90/-/94/- M -
DE 01 16 202 86360 TH-SW [A] E WBE: 7/8/8 WK: I ARR/ARR Linie: R-Linie EMF: 118/56,0/432 ZW 110 R - E 94/113/109 F 92/97/115/- M -	DE 01 06 105 22067 HE-F [A] E WBE: 7/9/8 WK: I Prämie: +la *laS	DE 01 16 202 06665 TH-SW [A] E WBE: 9/8/9 WK: I
DE 01 16 200 85448 TH-WE [A] Z WBE: 8/8/8 WK: I Linie: K-Linie Fk: 8,1/7/8/8	DE 01 16 200 31243 TH-O [A] D WBE: 7/8/8 WK: I Prämie: +la	DE 01 16 100 53502 TH-HS [A] Z WBE: 6/6/6 WK: II
Züchter und Besitzer: Agrarprodukte Schwabhausen e.G., Wechmarer Str. 57, 99869 Schwabhausen		
126	DE 01 14 007 15239 SN-HS A	MLS
WBE: 8/8/8 ARR/ARR EMF: 105/51,0/448 ZW 106 R - E -/-/	männlich WK: I Linie: K-Linie F 108/-/108/94 M -	Z 12.08.2024
DE 01 14 004 98781 SN-HS [A] Z WBE: 9/9/9 WK: I ARR/ARR Linie: K-Linie EMF: 126/59,0/437 ZW 123 R 105 E 106/102/109 F 132/-/121/87 M -	DE 0109 9471 1124 BY-K [A] E WBE: 7/8/8 WK: I	DE 01 14 003 52524 SN-HS [A] E WBE: 7/7/8 WK: I
DE 01 14 005 99381 SN-HS [A] Z WBE: 8/8/8 WK: I Linie: K-Linie Fk: 2,8/2/4/4	DE 01 15 004 84899 SA-M [A] E WBE: 7/7/8 WK: I	DE 01 14 004 50854 SN-HS [A] Z WBE: 8/8/8 WK: I
Züchter und Besitzer: Harald Scholz, Zum alten Bahnhof 7, 04860 Torgau		
127	DE 01 14 007 15242 SN-HS A	MLS
WBE: 9/8/8 ARR/ARQ EMF: 105/52,0/457 ZW 110 R - E -/-/	männlich WK: I Linie: K-Linie F 112/-/-/ M -	Z 12.08.2024
DE 01 14 004 98781 SN-HS [A] Z WBE: 9/9/9 WK: I ARR/ARR Linie: K-Linie EMF: 126/59,0/437 ZW 123 R 105 E 106/102/109 F 132/-/121/87 M -	DE 0109 9471 1124 BY-K [A] E WBE: 7/8/8 WK: I	DE 01 14 003 52524 SN-HS [A] E WBE: 7/7/8 WK: I
DE 01 14 005 99438 SN-HS [A] E WBE: 8/8/8 WK: I Linie: K-Linie Fk: 1,7/1/2/1	DE 01 15 004 84899 SA-M [A] E WBE: 7/7/8 WK: I	DE 01 14 004 98938 SN-HS [A] E WBE: 8/8/8 WK: I
Züchter und Besitzer: Harald Scholz, Zum alten Bahnhof 7, 04860 Torgau		

Merinolandschaf

128	DE 01 14 007 15244 SN-HS A	MLS
WBE: 8/8/8 ARR/ARQ EMF: 104/52,0/462 ZW 109 R - E -/-/	männlich WK: I Linie: K-Linie F 108/-/115/92 M -	Z 13.08.2024
DE 01 14 004 98781 SN-HS [A] Z WBE: 9/9/9 WK: I ARR/ARR Linie: K-Linie EMF: 126/59,0/437 ZW 123 R 105 E 106/102/109 F 132/-/121/87 M -	DE 0109 9471 1124 BY-K [A] E WBE: 7/8/8 WK: I	
DE 01 14 005 99398 SN-HS [A] Z WBE: 7/8/8 WK: I Linie: K-Linie Fk: 2,8/2/4/4	DE 01 15 004 84899 SA-M [A] E WBE: 7/7/8 WK: I	DE 01 14 003 52524 SN-HS [A] E WBE: 7/7/8 WK: I
Züchter und Besitzer: Harald Scholz, Zum alten Bahnhof 7, 04860 Torgau		
129	DE 01 14 007 15241 SN-HS A	MLS
WBE: 8/8/8 ARR/ARR EMF: 103/51,0/456 ZW 114 R - E -/-/	männlich WK: I Linie: K-Linie F 116/-/113/96 M -	Z 14.08.2024
DE 01 14 004 98781 SN-HS [A] Z WBE: 9/9/9 WK: I ARR/ARR Linie: K-Linie EMF: 126/59,0/437 ZW 123 R 105 E 106/102/109 F 132/-/121/87 M -	DE 0109 9471 1124 BY-K [A] E WBE: 7/8/8 WK: I	
DE 01 14 005 99378 SN-HS [A] Z WBE: 8/8/8 WK: I Linie: K-Linie Fk: 2,8/2/3/3	DE 01 15 004 84899 SA-M [A] E WBE: 7/7/8 WK: I	DE 01 14 003 52524 SN-HS [A] E WBE: 7/7/8 WK: I
Züchter und Besitzer: Harald Scholz, Zum alten Bahnhof 7, 04860 Torgau		
130	DE 01 14 007 15245 SN-HS A	MLS
WBE: 8/8/8 ARR/ARR EMF: 103/50,0/447 ZW 117 R - E -/-/	männlich WK: I Linie: K-Linie F 123/-/115/92 M -	Z 14.08.2024
DE 01 14 004 98781 SN-HS [A] Z WBE: 9/9/9 WK: I ARR/ARR Linie: K-Linie EMF: 126/59,0/437 ZW 123 R 105 E 106/102/109 F 132/-/121/87 M -	DE 0109 9471 1124 BY-K [A] E WBE: 7/8/8 WK: I	
DE 01 14 005 99432 SN-HS [A] Z WBE: 8/9/9 WK: I Linie: P-Linie Fk: 1,7/1/2/2	DE 0109 9568 1380 BY-RL [A] Z WBE: 8/8/8 WK: I Prämie: 1a	DE 01 14 003 52524 SN-HS [A] E WBE: 7/7/8 WK: I
Züchter und Besitzer: Harald Scholz, Zum alten Bahnhof 7, 04860 Torgau		

Merinolandschaf

131	DE 01 16 203 74010 TH-O A	MLS
	männlich Z	14.08.2024
WBE: 9/8/7 ARR/ARR EMF: 155/70,0/426 US-EMF: 34.4/6.1	WK: I Linie: P-Linie ZW 101 R - E -/-	kupiert: ja F 103/-/102/97 M -
DE 01 16 202 63617 TH-O [A] E WBE: 8/8/8 WK: I Prämie: Ic ARR/ARR Linie: P-Linie EMF: 145/66,0/421 ZW 123 R - E 117/114/123 F 103/74/136/99 M -	DE 01 14 004 98761 SN-HS [A] Z WBE: 8/8/8 WK: I	
	DE 01 16 202 63036 TH-O [A] Z WBE: 7/7/8 WK: I	
DE 01 16 202 05194 TH-O [A] E WBE: 7/8/8 WK: I Linie: M-Linie Fk: 3,4/3/4/4	DE 01 16 202 04476 TH-O [A] Z WBE: 9/9/8 WK: I	
	DE 01 16 202 63088 TH-O [A] D WBE: 8/8/8 WK: I	
Züchter und Besitzer: Jens-Uwe Otto, Unterdorf 4, 98530 Rohr		
132	DE 01 16 203 74015 TH-O A	MLS
	männlich Z	14.08.2024
WBE: 8/8/8 ARR/ARR EMF: 155/61,0/368 US-EMF: 42.3/3.7	WK: I Linie: M-Linie ZW 105 R - E -/-	kupiert: ja F 97/-/113/99 M -
DE 0109 9646 0322 BY-TK [A] E WBE: 5/9/8 WK: I ARR/ARR Linie: M-Linie EMF: 116/48,0/371 ZW 99 R - E 82/111/108 F 80/75/135/- M -	DE 0109 9646 0253 BY-TK [A] Z WBE: 7/8/8 WK: I	
	DE 0109 9646 0212 BY-TK [A] Z WBE: 8/7/7 WK: I	
DE 01 16 202 63299 TH-O [A] Z WBE: 9/7/8 WK: I Linie: P-Linie Fk: 3,6/4/7/7	DE 0109 9176 1375 BY-S [A] E WBE: 8/9/8 WK: I Prämie: BY-1a	
	DE 01 16 202 04733 TH-O [A] Z WBE: 8/7/8 WK: I	
Züchter und Besitzer: Jens-Uwe Otto, Unterdorf 4, 98530 Rohr		
133	DE 01 16 203 74022 TH-O A	MLS
	männlich E	14.08.2024
WBE: 8/8/8 ARR/ARR EMF: 155/59,0/348 US-EMF: 37.1/5.6	WK: I Linie: P-Linie ZW 94 R - E -/-	kupiert: ja F 97/-/102/91 M -
DE 01 16 202 63617 TH-O [A] E WBE: 8/8/8 WK: I Prämie: Ic ARR/ARR Linie: P-Linie EMF: 145/66,0/421 ZW 123 R - E 117/114/123 F 103/74/136/99 M -	DE 01 14 004 98761 SN-HS [A] Z WBE: 8/8/8 WK: I	
	DE 01 16 202 63036 TH-O [A] Z WBE: 7/7/8 WK: I	
DE 01 16 202 63065 TH-O [A] E WBE: 8/8/8 WK: I Linie: M-Linie Fk: 5,0/6/9/9	DE 0109 9648 1556 BY-FR [A] Z WBE: 7/9/8 WK: I Prämie: b	
	DE 01 16 007 44226 TH-O [A] Z WBE: 8/8/8 WK: I	
Züchter und Besitzer: Jens-Uwe Otto, Unterdorf 4, 98530 Rohr		

Merinolandschaf

134	DE 01 16 203 74016 TH-O A	MLS
WBE: 8/9/8 ARR/ARR EMF: 154/72,0/435 US-EMF: 34.4/5.2	männlich WK: I Linie: K-Linie ZW 93 R - E 71/101/95	E Prämie: le kupiert: ja F 109/-/91/112 M - 15.08.2024
DE 0109 9572 1824 BY-T [A] E WBE: 6/9/8 WK: I ARR/ARR Linie: K-Linie EMF: 93/54,0/527 ZW 112 R - E 54/111/112 F 119/105/114/- M -	DE 0109 9648 1842 BY-FR Kleiber [A] E WBE: 7/8/8 WK: I Prämie: B	DE 0109 9572 1061 BY-T [A] Z WBE: 7/8/8 WK: I
DE 01 16 202 04984 TH-O [A] Z WBE: 8/8/7 WK: I ARR/ARR Linie: M-Linie Fk: 5,7/7/10/10	DE 01 16 201 01166 TH-O M [A] Z WBE: 8/8/8 WK: I	DE 01 16 005 58375 TH-O [A] E WBE: 7/7/7 WK: I
Züchter und Besitzer: Jens-Uwe Otto, Unterdorf 4, 98530 Rohr		
135	DE 01 14 007 15249 SN-HS A	MLS
WBE: 8/8/8 ARR/ARQ EMF: 97/53,0/495 ZW 116 R - E -/-/	männlich WK: I Linie: K-Linie F 122/-/-/ M -	E 20.08.2024
DE 01 14 004 98781 SN-HS [A] Z WBE: 9/9/9 WK: I ARR/ARR Linie: K-Linie EMF: 126/59,0/437 ZW 123 R 105 E 106/102/109 F 132/-/121/87 M -	DE 0109 9471 1124 BY-K [A] E WBE: 7/8/8 WK: I	DE 01 14 003 52524 SN-HS [A] E WBE: 7/7/8 WK: I
DE 01 14 005 99356 SN-HS [A] Z WBE: 8/8/8 WK: I Linie: P-Linie Fk: 3,0/2/3/3	DE 01 14 004 98743 SN-HS Polz [A] Z WBE: 9/9/8 WK: I	DE 01 14 004 98867 SN-HS 187529 [A] Z WBE: 8/8/7 WK: I
Züchter und Besitzer: Harald Scholz, Zum alten Bahnhof 7, 04860 Torgau		
136	DE 01 16 203 70130 TH-O A	MLS
WBE: 8/8/8 ARR/ARR	männlich WK: I Linie: M-Linie	E Prämie: Id** kupiert: ja 21.08.2024
DE 0109 9646 0322 BY-TK [A] E WBE: 5/9/8 WK: I ARR/ARR Linie: M-Linie EMF: 116/48,0/371 ZW 99 R - E 82/111/108 F 80/75/135/- M -	DE 0109 9646 0253 BY-TK [A] Z WBE: 7/8/8 WK: I	DE 0109 9646 0212 BY-TK [A] Z WBE: 8/7/7 WK: I
DE 01 16 202 63667 TH-O [A] Z WBE: 7/8/8 WK: I Linie: M-Linie Fk: 2,7/3/4/4	DE 01 16 200 84397 TH-U [A] Z WBE: 8/9/8 WK: I Prämie: FS lb +	DE 01 16 201 27048 TH-O [A] E WBE: 8/8/8 WK: I
Züchter und Besitzer: Jens-Uwe Otto, Unterdorf 4, 98530 Rohr		

Merinolandschaf

137		DE 01 15 006 11193 SA-RF A		MLS
männlich WBE: 9/7/7 ARR/ARR EMF: 97/62,0/588 ZW - R - E -/-/-		E WK: I Linie: M-Linie F 101/-/- M -		04.10.2024
DE 01 15 005 52216 SA-RF [A] Z WBE: 8/8/7 WK: I ARR/ARR Linie: M-Linie EMF: 140/78,0/529 ZW 87 R - E 104/108/102 F 70/94/115/72 M -		DE 0109 9470 0406 BY-GD [A] E WBE: 7/7/7 WK: I		DE 01 15 009 01743 SA-RF DE011500901743 [A] Z WBE: 8/9/9 WK: I
DE 01 15 009 02042 SA-RF DE011500902042 [A] Z WBE: 7/7/7 WK: I Linie: P-Linie Fk: 5,2/4/8/8		DE 01 15 009 01699 SA-RF [A] Z WBE: 8/7/7 WK: I		DE 01 15 009 01837 SA-RF DE011500901837 [A] E WBE: 9/8/7 WK: I
Züchter und Besitzer: Rainer Frischbier, Neue Str. 5, 39264 Jütrichau/OT Pakendorf				
138		DE 01 15 006 11204 SA-RF A		MLS
männlich WBE: 8/8/7 ARR/ARQ EMF: 106/62,0/547 ZW - R - E -/-/-		Z WK: I Linie: M-Linie F 96/-/- M -		05.10.2024
DE 01 15 005 52216 SA-RF [A] Z WBE: 8/8/7 WK: I ARR/ARR Linie: M-Linie EMF: 140/78,0/529 ZW 87 R - E 104/108/102 F 70/94/115/72 M -		DE 0109 9470 0406 BY-GD [A] E WBE: 7/7/7 WK: I		DE 01 15 009 01743 SA-RF DE011500901743 [A] Z WBE: 8/9/9 WK: I
DE 01 15 009 01842 SA-RF DE011500901842 [A] Z WBE: 6/6/7 WK: II Linie: M-Linie Fk: 6,8/5/9/9		DE 01 15 004 28010 SA-RF [A] Z WBE: 7/7/6 WK: II		SA00011 150508 SA-RF [A] E WBE: 8/7/7 WK: I
Züchter und Besitzer: Rainer Frischbier, Neue Str. 5, 39264 Jütrichau/OT Pakendorf				
139		DE 01 15 006 11188 SA-RF A		MLS
männlich WBE: 7/8/8 ARR/ARR EMF: 105/60,0/533 ZW 87 R - E 97/99/98		Z WK: I Linie: M-Linie F 89/-/- M -		06.10.2024
DE 01 15 005 52216 SA-RF [A] Z WBE: 8/8/7 WK: I ARR/ARR Linie: M-Linie EMF: 140/78,0/529 ZW 87 R - E 104/108/102 F 70/94/115/72 M -		DE 0109 9470 0406 BY-GD [A] E WBE: 7/7/7 WK: I		DE 01 15 009 01743 SA-RF DE011500901743 [A] Z WBE: 8/9/9 WK: I
DE 01 15 009 02228 SA-RF DE011500902228 [A] Z WBE: 8/7/8 WK: I Linie: S-Gründungstier Fk: 2,9/2/3/3		DE 01 15 009 01796 SA-RF [A] Z WBE: 8/8/8 WK: I Prämie: Ic*		DE 01 15 009 01710 SA-RF DE011500901710 [A] D WBE: 7/7/7 WK: I
Züchter und Besitzer: Rainer Frischbier, Neue Str. 5, 39264 Jütrichau/OT Pakendorf				

SZ0003

Merinolandschaf

140	DE 01 15 006 11189 SA-RF A	MLS
Name: ^ männlich E 09.10.2024 WBE: 8/8/8 WK: I ARR/ARR Linie: M-Linie EMF: 102/60,0/549 ZW 84 R - E 101/98/89 F 91/-/- M -		
DE 01 15 005 52216 SA-RF [A] Z WBE: 8/8/7 WK: I ARR/ARR Linie: M-Linie EMF: 140/78,0/529 ZW 87 R - E 104/108/102 F 70/94/115/72 M -	DE 0109 9470 0406 BY-GD [A] E WBE: 7/7/7 WK: I <hr/> DE 01 15 009 01743 SA-RF DE011500901743 [A] Z WBE: 8/9/9 WK: I	
DE 01 15 009 02234 SA-RF DE011500902234 [A] E WBE: 8/8/6 WK: II Linie: S-Gründungstier Fk: 2,9/2/3/3	DE 01 15 009 01796 SA-RF [A] Z WBE: 8/8/8 WK: I Prämie: Ic* <hr/> SA00011 150536 SA-RF [A] Z WBE: 7/7/7 WK: I	
Züchter und Besitzer: Rainer Frischbier, Neue Str. 5, 39264 Jütrichau/OT Pakendorf		
141	DE 01 15 006 11194 SA-RF A	MLS
männlich E 09.10.2024 WBE: 7/7/7 WK: I ARR/ARQ Linie: M-Linie EMF: 102/54,0/490 ZW - R - E -/- F 88/-/- M -		
DE 01 15 005 52216 SA-RF [A] Z WBE: 8/8/7 WK: I ARR/ARR Linie: M-Linie EMF: 140/78,0/529 ZW 87 R - E 104/108/102 F 70/94/115/72 M -	DE 0109 9470 0406 BY-GD [A] E WBE: 7/7/7 WK: I <hr/> DE 01 15 009 01743 SA-RF DE011500901743 [A] Z WBE: 8/9/9 WK: I	
DE 01 15 009 02215 SA-RF DE011500902215 [A] Z WBE: 9/8/8 Linie: M-Linie Fk: 3,3/2/3/3	DE 01 15 009 01689 SA-RF [A] E WBE: 8/8/7 WK: I <hr/> DE 01 15 009 00636 SA-RF DE011500900636 [A] Z WBE: 8/7/7 WK: I	
Züchter und Besitzer: Rainer Frischbier, Neue Str. 5, 39264 Jütrichau/OT Pakendorf		
142	DE 01 15 006 11196 SA-RF A	MLS
männlich Z 17.11.2024 WBE: 8/7/7 WK: I ARR/ARQ Linie: M-Linie EMF: 129/67,0/488 US-EMF: 35.4/6.3 ZW 107 R - E -/- F 106/-/99/108 M -		
DE 01 15 009 02200 SA-RF [A] Z WBE: 8/7/7 WK: I ARQ/ARQ Linie: M-Linie EMF: 78/50,0/590/110 ZW 96 R - E 100/103/92 F 95/96/117/91 M -	DE 0109 9572 1170 BY-T [A] E WBE: 8/8/7 WK: I <hr/> DE 01 15 009 01807 SA-RF DE011500901807 [A] Z WBE: 8/9/8 WK: I	
DE 01 15 009 02310 SA-RF DE011500902310 [A] D WBE: 8/8/8 WK: I Linie: M-Linie Fk: 2,4/1/2/2	DE 01 15 004 28010 SA-RF [A] Z WBE: 7/7/6 WK: II <hr/> DE 01 15 009 01640 SA-RF DE011500901640 [A] Z WBE: 8/8/8 WK: I	
Züchter und Besitzer: Rainer Frischbier, Neue Str. 5, 39264 Jütrichau/OT Pakendorf		

Merinolandschaf

143	DE 01 15 006 11202 SA-RF A	MLS						
WBE: 7/7/8 ARR/ARQ EMF: 128/65,0/477 US-EMF: 34.6/7.7	männlich WK: I Linie: M-Linie ZW 96 R - E -/-	Z 18.11.2024 F 97/-/103/93 M -						
<table style="width: 100%; border-collapse: collapse;"> <tr> <td style="width: 50%; border-right: 1px solid black; vertical-align: top;"> DE 01 15 009 02200 SA-RF [A] Z WBE: 8/7/7 WK: I ARQ/ARQ Linie: M-Linie EMF: 78/50,0/590/110 ZW 96 R - E 100/103/92 F 95/96/117/91 M - </td> <td style="width: 50%; vertical-align: top;"> DE 0109 9572 1170 BY-T [A] E WBE: 8/8/7 WK: I </td> </tr> <tr> <td style="border-right: 1px solid black; vertical-align: top;"> DE 01 15 009 02030 SA-RF DE011500902030 [A] D WBE: 8/8/9 WK: I Linie: M-Linie Fk: 5,2/4/7/7 </td> <td style="vertical-align: top;"> DE 01 15 009 01689 SA-RF [A] E WBE: 8/8/7 WK: I </td> </tr> <tr> <td style="border-right: 1px solid black;"></td> <td style="vertical-align: top;"> DE 01 15 009 00353 SA-RF DE011500900353 [A] Z WBE: 8/8/8 WK: I </td> </tr> </table>			DE 01 15 009 02200 SA-RF [A] Z WBE: 8/7/7 WK: I ARQ/ARQ Linie: M-Linie EMF: 78/50,0/590/110 ZW 96 R - E 100/103/92 F 95/96/117/91 M -	DE 0109 9572 1170 BY-T [A] E WBE: 8/8/7 WK: I	DE 01 15 009 02030 SA-RF DE011500902030 [A] D WBE: 8/8/9 WK: I Linie: M-Linie Fk: 5,2/4/7/7	DE 01 15 009 01689 SA-RF [A] E WBE: 8/8/7 WK: I		DE 01 15 009 00353 SA-RF DE011500900353 [A] Z WBE: 8/8/8 WK: I
DE 01 15 009 02200 SA-RF [A] Z WBE: 8/7/7 WK: I ARQ/ARQ Linie: M-Linie EMF: 78/50,0/590/110 ZW 96 R - E 100/103/92 F 95/96/117/91 M -	DE 0109 9572 1170 BY-T [A] E WBE: 8/8/7 WK: I							
DE 01 15 009 02030 SA-RF DE011500902030 [A] D WBE: 8/8/9 WK: I Linie: M-Linie Fk: 5,2/4/7/7	DE 01 15 009 01689 SA-RF [A] E WBE: 8/8/7 WK: I							
	DE 01 15 009 00353 SA-RF DE011500900353 [A] Z WBE: 8/8/8 WK: I							
Züchter und Besitzer: Rainer Frischbier, Neue Str. 5, 39264 Jütrichau/OT Pakendorf								
144	DE 01 15 006 11203 SA-RF A	MLS						
WBE: 7/7/7 ARQ/ARQ EMF: 118/66,0/525 US-EMF: 34.7/8.1	männlich WK: I Linie: M-Linie ZW 103 R - E -/-	Z 28.11.2024 F 105/-/110/91 M -						
<table style="width: 100%; border-collapse: collapse;"> <tr> <td style="width: 50%; border-right: 1px solid black; vertical-align: top;"> DE 01 15 009 02200 SA-RF [A] Z WBE: 8/7/7 WK: I ARQ/ARQ Linie: M-Linie EMF: 78/50,0/590/110 ZW 96 R - E 100/103/92 F 95/96/117/91 M - </td> <td style="width: 50%; vertical-align: top;"> DE 0109 9572 1170 BY-T [A] E WBE: 8/8/7 WK: I </td> </tr> <tr> <td style="border-right: 1px solid black; vertical-align: top;"> DE 01 15 009 01716 SA-RF DE011500901716 [A] Z WBE: 9/7/7 WK: I Linie: R-Linie Fk: 7,8/6/9/9 </td> <td style="vertical-align: top;"> DE 01 15 004 28001 SA-RF [A] E WBE: 7/7/7 WK: I </td> </tr> <tr> <td style="border-right: 1px solid black;"></td> <td style="vertical-align: top;"> DE 01 15 009 00132 SA-RF DE011500900132 [A] E WBE: 6/8/8 </td> </tr> </table>			DE 01 15 009 02200 SA-RF [A] Z WBE: 8/7/7 WK: I ARQ/ARQ Linie: M-Linie EMF: 78/50,0/590/110 ZW 96 R - E 100/103/92 F 95/96/117/91 M -	DE 0109 9572 1170 BY-T [A] E WBE: 8/8/7 WK: I	DE 01 15 009 01716 SA-RF DE011500901716 [A] Z WBE: 9/7/7 WK: I Linie: R-Linie Fk: 7,8/6/9/9	DE 01 15 004 28001 SA-RF [A] E WBE: 7/7/7 WK: I		DE 01 15 009 00132 SA-RF DE011500900132 [A] E WBE: 6/8/8
DE 01 15 009 02200 SA-RF [A] Z WBE: 8/7/7 WK: I ARQ/ARQ Linie: M-Linie EMF: 78/50,0/590/110 ZW 96 R - E 100/103/92 F 95/96/117/91 M -	DE 0109 9572 1170 BY-T [A] E WBE: 8/8/7 WK: I							
DE 01 15 009 01716 SA-RF DE011500901716 [A] Z WBE: 9/7/7 WK: I Linie: R-Linie Fk: 7,8/6/9/9	DE 01 15 004 28001 SA-RF [A] E WBE: 7/7/7 WK: I							
	DE 01 15 009 00132 SA-RF DE011500900132 [A] E WBE: 6/8/8							
Züchter und Besitzer: Rainer Frischbier, Neue Str. 5, 39264 Jütrichau/OT Pakendorf								
145	DE 01 15 006 11198 SA-RF A	MLS						
WBE: 8/7/7 ARQ/ARQ EMF: 111/67,0/568 US-EMF: 31.6/7.5	männlich WK: I Linie: M-Linie ZW 105 R - E -/-	Z 05.12.2024 F 107/-/105/97 M -						
<table style="width: 100%; border-collapse: collapse;"> <tr> <td style="width: 50%; border-right: 1px solid black; vertical-align: top;"> DE 01 15 009 02200 SA-RF [A] Z WBE: 8/7/7 WK: I ARQ/ARQ Linie: M-Linie EMF: 78/50,0/590/110 ZW 96 R - E 100/103/92 F 95/96/117/91 M - </td> <td style="width: 50%; vertical-align: top;"> DE 0109 9572 1170 BY-T [A] E WBE: 8/8/7 WK: I </td> </tr> <tr> <td style="border-right: 1px solid black; vertical-align: top;"> DE 01 15 009 02210 SA-RF DE011500902210 [A] Z WBE: 9/7/8 WK: I Linie: M-Linie Fk: 3,5/1/2/2 </td> <td style="vertical-align: top;"> DE 01 15 009 01689 SA-RF [A] E WBE: 8/8/7 WK: I </td> </tr> <tr> <td style="border-right: 1px solid black;"></td> <td style="vertical-align: top;"> DE 01 15 009 01839 SA-RF DE011500901839 [A] E WBE: 8/8/8 WK: I </td> </tr> </table>			DE 01 15 009 02200 SA-RF [A] Z WBE: 8/7/7 WK: I ARQ/ARQ Linie: M-Linie EMF: 78/50,0/590/110 ZW 96 R - E 100/103/92 F 95/96/117/91 M -	DE 0109 9572 1170 BY-T [A] E WBE: 8/8/7 WK: I	DE 01 15 009 02210 SA-RF DE011500902210 [A] Z WBE: 9/7/8 WK: I Linie: M-Linie Fk: 3,5/1/2/2	DE 01 15 009 01689 SA-RF [A] E WBE: 8/8/7 WK: I		DE 01 15 009 01839 SA-RF DE011500901839 [A] E WBE: 8/8/8 WK: I
DE 01 15 009 02200 SA-RF [A] Z WBE: 8/7/7 WK: I ARQ/ARQ Linie: M-Linie EMF: 78/50,0/590/110 ZW 96 R - E 100/103/92 F 95/96/117/91 M -	DE 0109 9572 1170 BY-T [A] E WBE: 8/8/7 WK: I							
DE 01 15 009 02210 SA-RF DE011500902210 [A] Z WBE: 9/7/8 WK: I Linie: M-Linie Fk: 3,5/1/2/2	DE 01 15 009 01689 SA-RF [A] E WBE: 8/8/7 WK: I							
	DE 01 15 009 01839 SA-RF DE011500901839 [A] E WBE: 8/8/8 WK: I							
Züchter und Besitzer: Rainer Frischbier, Neue Str. 5, 39264 Jütrichau/OT Pakendorf								

Merinolandschaf

146	DE 01 15 006 11201 SA-RF A	MLS
WBE: 8/8/8 ARQ/ARQ EMF: 104/55,0/490 US-EMF: 31.7/5.0	männlich WK: I Linie: M-Linie ZW 105 R - E -/-/	Z 12.12.2024 F 103/-/94/112 M -
DE 01 15 009 02200 SA-RF [A] Z WBE: 8/7/7 WK: I ARQ/ARQ Linie: M-Linie EMF: 78/50,0/590/110 ZW 96 R - E 100/103/92 F 95/96/117/91 M -	DE 0109 9572 1170 BY-T [A] E WBE: 8/8/7 WK: I	DE011500901807 [A] Z WBE: 8/9/8 WK: I
DE 01 15 009 02211 SA-RF DE011500902211 [A] Z WBE: 8/8/9 WK: I Linie: M-Linie Fk: 3,4/2/4/4	DE 01 15 009 01689 SA-RF [A] E WBE: 8/8/7 WK: I	SA00011 150521 SA-RF [A] Z WBE: 8/8/8 WK: I
Züchter und Besitzer: Rainer Frischbier, Neue Str. 5, 39264 Jütrichau/OT Pakendorf		
147	DE 01 14 007 15237 SN-HS A	MLS
WBE: 7/8/6 ARR/ARR EMF: 101/48,0/436 ZW 111 R - E -/-/	männlich WK: II Linie: P-Linie F 110/-/111/98 M -	Z 14.12.2024
DE 0109 9568 1380 BY-RL [A] Z WBE: 8/8/8 WK: I Prämie: 1a ARR/ARQ Linie: P-Linie EMF: 107/56,0/486 ZW 125 R 119 E 111/107/107 F 115/-/113/99 M -	DE 0109 9176 0699 BY-S [A] E WBE: 8/9/8 WK: I Prämie: +	DE 0109 9568 0885 BY-RL [A] Z WBE: 8/8/7 WK: I
DE 01 14 004 98970 SN-HS [A] Z WBE: 7/8/8 WK: I Linie: K-Linie Fk: 5,2/2/4/4	DE 0109 9568 1035 BY-RL [A] Z WBE: 7/8/8 WK: I	DE 01 14 003 52522 SN-HS [A] E WBE: 8/8/7 WK: I
Züchter und Besitzer: Harald Scholz, Zum alten Bahnhof 7, 04860 Torgau		
148	DE 01 15 006 11197 SA-RF A	MLS
WBE: 8/7/7 ARQ/ARQ EMF: 100/59,0/540 US-EMF: 29.4/4.6	männlich WK: I Linie: M-Linie ZW 107 R - E -/-/	E 16.12.2024 F 106/-/89/117 M -
DE 01 15 009 02200 SA-RF [A] Z WBE: 8/7/7 WK: I ARQ/ARQ Linie: M-Linie EMF: 78/50,0/590/110 ZW 96 R - E 100/103/92 F 95/96/117/91 M -	DE 0109 9572 1170 BY-T [A] E WBE: 8/8/7 WK: I	DE011500901807 [A] Z WBE: 8/9/8 WK: I
DE 01 15 009 02110 SA-RF DE011500902110 [A] Z WBE: 7/8/8 WK: I Linie: P-Linie Fk: 3,7/3/3/3	DE 01 15 004 84815 SA-M [A] E WBE: 7/7/7 WK: I Prämie: Ib*	DE 01 15 009 01719 SA-RF DE011500901719 [A] Z WBE: 8/8/8 WK: I
Züchter und Besitzer: Rainer Frischbier, Neue Str. 5, 39264 Jütrichau/OT Pakendorf		

Merinolandschaf

149	DE 01 14 007 15240 SN-HS A	MLS
WBE: 9/8/8 ARR/ARQ EMF: 91/51,0/505 ZW 111 R - E -/-/	männlich WK: I Linie: P-Linie F 112-/111/96 M -	E 24.12.2024
DE 0109 9568 1380 BY-RL [A] Z WBE: 8/8/8 WK: I Prämie: 1a ARR/ARQ Linie: P-Linie EMF: 107/56,0/486 ZW 125 R 119 E 111/107/107 F 115-/113/99 M -	DE 0109 9176 0699 BY-S [A] E WBE: 8/9/8 WK: I Prämie: +	
DE 0109 9568 0885 BY-RL [A] Z WBE: 8/8/7 WK: I		
DE 01 14 005 99339 SN-HS [A] Z WBE: 8/8/8 WK: I Linie: M-Linie Fk: 4,4/1/1/1	DE 01 14 003 19745 SN-HS [A] Z WBE: 8/9/8 WK: I	
	DE 01 14 003 09690 SN-HS 131170 [A] Z WBE: 7/8/7 WK: I	
Züchter und Besitzer: Harald Scholz, Zum alten Bahnhof 7, 04860 Torgau		
150	DE 01 14 006 93739 SN-WA A	MLS
WBE: 8/8/7 ARR/ARR EMF: 139/58,0/388 US-EMF: 34.1/5.5	männlich WK: I Linie: P-Linie ZW 102 R - E -/-/	Z 02.01.2025
DE 0109 9572 1478 BY-T [A] E WBE: 8/9/7 WK: I ARR/ARQ Linie: P-Linie EMF: 89/44,0/427 ZW 107 R 109 E 119/113/104 F 97/88/106/98 M -	DE 0109 9568 1046 BY-RL Posch [A] Z WBE: 7/8/7 WK: I	
	DE 0109 9572 0700 BY-T [A] Z WBE: 8/8/8 WK: I	
DE 01 14 005 94814 SN-WA sn20215032 [A] E WBE: 9/9/9 WK: I Linie: P-Linie Fk: 4,0/3/6/6	DE 0109 9176 0687 BY-S Pokas [A] Z WBE: 8/8/8 WK: I	
	DE 01 14 004 08457 SN-WA 80 [A] Z	
Züchter und Besitzer: Schäfermeister Karl-Heinz Wabnitz, Klosterbuch Nr. 44, 04703 Leisnig OT Klosterbuch		
151	DE 01 14 007 15246 SN-HS A	MLS
WBE: 8/8/8 ARQ/ARQ EMF: 90/43,0/422 ZW 116 R - E -/-/	männlich WK: I Linie: P-Linie F 116-/109/103 M -	E 03.01.2025
DE 0109 9568 1380 BY-RL [A] Z WBE: 8/8/8 WK: I Prämie: 1a ARR/ARQ Linie: P-Linie EMF: 107/56,0/486 ZW 125 R 119 E 111/107/107 F 115-/113/99 M -	DE 0109 9176 0699 BY-S [A] E WBE: 8/9/8 WK: I Prämie: +	
	DE 0109 9568 0885 BY-RL [A] Z WBE: 8/8/7 WK: I	
DE 01 14 004 98857 SN-HS 174452 [A] E WBE: 8/8/7 WK: I Linie: P-Linie Fk: 7,4/4/6/6	DE 01 14 004 45551 SN-HS 557 [A] Z WBE: 8/8/8 WK: I	
	DE 01 14 003 09653 SN-HS [A] E WBE: 8/7/8 WK: I	
Züchter und Besitzer: Harald Scholz, Zum alten Bahnhof 7, 04860 Torgau		

Merinolandschaf

152	DE 01 14 006 93740 SN-WA A	MLS
WBE: 8/8/7 ARQ/ARQ EMF: 120/65,0/500 US-EMF: 27.6/6.3	männlich WK: I Linie: P-Linie ZW 107 R - E -/-	E 21.01.2025 F 112/-/-/104 M -
DE 0109 9572 1478 BY-T [A] E WBE: 8/9/7 WK: I ARR/ARQ Linie: P-Linie EMF: 89/44,0/427 ZW 107 R 109 E 119/113/104 F 97/88/106/98 M -	DE 0109 9568 1046 BY-RL Posch [A] Z WBE: 7/8/7 WK: I	DE 0109 9572 0700 BY-T [A] Z WBE: 8/8/8 WK: I
DE 01 14 005 38925 SN-WA sn2019wa5 [A] Z WBE: 8/8/8 WK: I Linie: K-Linie Fk: 5,8/5/6/6	DE 0109 9648 0774 BY-FR [A] E WBE: 6/7/7 WK: I	DE 01 14 003 77105 SN-WA 405 [A] E WBE: 8/8/8 WK: I
Züchter und Besitzer: Schäfermeister Karl-Heinz Wabnitz, Klosterbuch Nr. 44, 04703 Leisnig OT Klosterbuch		

Allgemeine Geschäftsbedingungen Sächsischer Schaf- und Ziegenzuchtverband e.V.
für Zuchttierumsetzungen gültig ab 01.03.2025 für u.g. Auktionen (Pkt. 1.1)

1.1 Allgemein

Die Mitteldeutsche Bockauktion und Elite der Merinofleischschafe wird durch die Landesschafzuchtverbände Brandenburg, Sachsen, Sachsen-Anhalt, Thüringen und Niedersachsen durchgeführt. Der Ausrichter dieser Auktion ist der Sächsische Schaf- und Ziegenzuchtverband e.V. (SSZV), Ostende 5, 04288 Leipzig, für die Mitteldeutsche Bockauktion und Elite gelten die nachstehenden Bedingungen, die der Beschicker mit der Erteilung des Kommissionsauftrages zur Versteigerung, der Käufer mit seinem Gebot anerkennt.

Der SSZV übernimmt auf Rechnung des Beschickers den Verkauf der zu seinen Absatzveranstaltungen aufgetriebenen Tiere. Er übernimmt auch die Erledigung von Kaufaufträgen. Er handelt als Kommissionär. Bei Schadensfällen ist ihm unmittelbar und direkt schriftlich an die oben genannte Anschrift Mitteilung zu machen.

Der Verkäufer erkennt mit dem Beschicken/Verkauf und der Käufer mit dem ersten Gebot bzw. dem Kauf diese Allgemeinen Geschäftsbedingungen (AGB) an.

1.2 Zulassung

- a) Es dürfen nur solche Zuchtböcke und Zuchtschafe aufgetrieben werden, die von dem zuständigen Landesschafzuchtverband zugelassen sind und für die das laut amtstierärztlicher Anordnung erforderliche Gesundheitszeugnis, vorgelegt werden kann.
- b) Auftrieb, Aufstallung und Vorführung der Zuchttiere erfolgt auf Rechnung und Gefahr der Beschicker. Alle aufgetriebenen Böcke sind durch den SSZV bei einer Versicherungsgesellschaft transport- und tierlebensversichert.
Weibliche Tiere sind nur transportversichert.

2 Körung

Sämtliche zum Verkauf gelangenden Vatertiere sind durch die Körkommissionen des Schafzuchtverbandes, der für das jeweilige Herkunftsbundesland zuständig ist, gekört.

Der Käufer erhält für jeden von ihm bei der Versteigerung erworbenen Bock eine Zuchtbescheinigung.

3 Verkauf

3.1 Rechtsstellung des SSZV

3.1.1 Kommissionsvertrag

Der Zuchtverband ist berechtigt und verpflichtet, für alle zur Versteigerung gelangenden Tiere die Verkaufskommission zu übernehmen. Mit der Anmeldung der Tiere kommt ein Kommissionsvertrag zwischen Beschicker und dem SSZV zustande. Aufgrund dieses Kommissionsvertrages bietet der SSZV die Tiere im eigenen Namen, jedoch auf Rechnung des Beschickers, zum Verkauf durch Versteigerung an und schliesst den Kaufvertrag ab. Dem Kommissionär wird das Verfügungsrecht über die angelieferten Tiere übertragen.

Der Beschicker ist nicht berechtigt, Weisungen zu erteilen, die dem Wesen einer Zuchttierversteigerung widersprechen würden. Insbesondere kann er dem Kommissionär nicht die Einhaltung von Preisuntergrenzen vorschreiben. Will der Beschicker das Tier nicht zu dem gebotenen Preis und den sonstigen Bedingungen verkaufen, so kann er dies nur dadurch erreichen, dass er unmittelbar nach dem Zuschlag Widerspruch gegen die Abgabe erhebt (vergl. 3.24). Erklärungen des Beschickers oder für ihn handelnder Dritter gelten als im Namen des Kommissionärs abgegeben.

Der SSZV haftet nur für die ordnungsgemäße Durchführung der Versteigerung in der üblichen Gestaltung, nicht für die ordnungsgemäße Auswahl der Käufer. Die Haftung ist in diesem Fall auf den jeweiligen Wert des Tieres zum Zeitpunkt der Versteigerung beschränkt.

Für die Tiere, die beim Kommissionär aufgestellt sind, haftet der Kommissionär nur in entsprechender Anwendung der betreffenden Versicherungsbedingungen des Versicherungsträgers. Darüber hinaus wird jede Haftung des Kommissionärs ausgeschlossen, soweit dies rechtlich zulässig ist.

Mit dem Zuschlag wird der Kommissionär Gläubiger und Schuldner des Beschickers (Lieferanten) und des Ersteigerers (Abnehmer). Er tritt hiermit im Voraus folgende Forderung ab:

An den Beschicker (Lieferanten) die gegen den Ersteigerer (Abnehmer) bestehende Forderung auf Zahlung des Kaufpreises; eine Haftung des Kommissionärs für den Eingang des Kaufpreises ist ausgeschlossen.

An den Ersteigerer (Abnehmer) alle gegen den Beschicker (Lieferanten) bestehenden Forderungen, insbesondere auf Übergabe und auf Gewährleistung. Ferner gilt mit dem Zuschlag als vereinbart, dass der Ersteigerer (Abnehmer) die Kaufpreisschuld an den Beschicker (Lieferanten) übernimmt.

Alle mit dieser Regelung verknüpften und nach diesen Bestimmungen erforderlichen Schuldübernahmen werden von dem, den es angeht, genehmigt.

3.1.2 Abrechnung

Der SSZV ist verpflichtet, nach der Versteigerung gegenüber dem Käufer und dem Beschicker die Abrechnung vorzunehmen.

Die Abrechnung von Böcken aus BIO Betrieben erfolgt für den Steigpreis durch diese BIO Betriebe mit den Käufern. Die anfallenden Gebühren werden durch den SSZV den Käufern in einer gesonderten Abrechnung innerhalb von 7 Tagen in Rechnung gestellt.

3.1.3 Entgelt

Der SSZV als Kommissionär hat Anspruch auf eine Kommissionsgebühr und auf den Ersatz notwendiger Auslagen. Der Käufer hat deshalb 6 % des Steigerungs-/Grundpreises als Kommissionsgebühr und Markttunkosten pauschal je Bock 20,00 € zu entrichten. Der Beschicker zahlt ebenfalls je aufgetriebenem Bock pauschal die festgelegten Auftriebsgebühren und eine Kommissionsgebühr von 6 % des Steigerungspreises.

3.2 Durchführung der Versteigerung

3.2.1 Der SSZV stellt Einrichtungen für die Durchführung der Versteigerung zur Verfügung, des Weiteren stellt er den Versteigerer. Dieser führt die Versteigerung durch. Er nimmt die Gebote entgegen und erteilt den Zuschlag. Der Kaufvertrag kommt mit dem Zuschlag zustande. Geboten wird in EURO, Übergebote mindestens € 50,00 oder ein Vielfaches davon.

- 3.2.2 Das Mitbieten durch den Beschicker oder einen Beauftragten ist nicht gestattet und hat den Ausschluss von den Versteigerungen auf die Dauer von 3 Jahren zur Folge.
- 3.2.3 Geboten wird mit Bieternummern. Der Steigerer ist an sein Gebot bei Zuschlagserteilung gebunden. Wird mit anderen Gegenständen gesteigert, so ist auch hier der Steigerer bei Zuschlagerteilung gebunden.
- 3.2.4 Will der Beschicker bzw. sein Beauftragter, dass der Zuschlag nicht erteilt wird, so hat er dies laut und deutlich bekanntzugeben, solange das Tier sich noch im Ring befindet, anderenfalls ist der Zuschlag endgültig erteilt.
- 3.2.5 Ist dem Versteigerer entgangen, dass bei Zuschlag noch ein oder mehrere gleich hohe Gebote abgegeben worden sind, so ist er berechtigt, den von ihm erteilten Zuschlag zurückzunehmen. Die Zurücknahme muss vor der Versteigerung des nächsten Tieres erfolgen, solange das fragliche Tier sich noch im Ring befindet. Bei Meinungsverschiedenheiten wegen des Zuschlages entscheidet die Marktleitung.
- 3.2.6 Der ZV behält sich vor, einzelne für das Zuchtbuch notwendige Tiere an das Zuchtgebiet zu binden.
- 3.2.7 Tiere, für die in einem oder mehreren Versteigerungsgängen kein Zuschlag erteilt wurde, dürfen ausserhalb der Versteigerung bzw. ab Stall nur über den SSZV als Kommissionär freihändig verkauft werden und sind dem Marktbüro bzw. der Geschäftsstelle sofort zu melden. Für diese Verkäufe gelten die Markt- und Gewährsbedingungen sinngemäss.

3.3 Kaufpreis – Eigentumsvorbehalt

- 3.3.1 Der Beschicker/Lieferant bleibt Eigentümer an den Tieren bis zur vollständigen Zahlung aller Forderungen aus der gesamten Geschäftsbeziehung mit dem Ersteigerer/Abnehmer.
- 3.3.2 Der Steig-/Grundpreis erhöht sich um die anteiligen Kommissionskosten (3.1.3). Zu dem sich ergebenden Preis (= Nettopreis) wird die jeweils geltende Mehrwertsteuer hinzugerechnet.
- 3.3.2 Ausserdem hat der Käufer die vom SSZV für ihn ausgelegten anteiligen Kosten für die Versicherungsbeiträge, Gebühren usw. zu erstatten. Diese werden gesondert auf der Rechnung ausgewiesen.
- 3.3.3 Mit dem Zuschlag (Kaufvertrag) wird der SSZV als Kommissionär Gläubiger des Abnehmers (Käufers). Eine Haftung des SSZV als Kommissionär für den Eingang des Kaufpreises ist in jedem Fall ausgeschlossen. Der SSZV übernimmt keinerlei Haftung für die Echtheit der in Zahlung genommenen Zahlungsmittel, für ungedeckte Schecks oder im Falle, dass der Käufer die zugesagte Überweisung nicht vornimmt.
- 3.3.4 Der Verkauf erfolgt gegen sofortige Bezahlung des vollen Kaufpreises einschliesslich aller Gebühren durch Verrechnungsscheck, Lastschrift oder in bar. Sämtliche Zahlungen sind an die kontoführende Bank des SSZV zu leisten.
 - a) Bei Bezahlung durch Lastschrift erklärt sich der Käufer ausdrücklich damit einverstanden, dass der Kaufpreis zu Lasten seines Kontos mittels Lastschrift eingezogen wird. Der Käufer wird seine Bank beauftragen, die dafür eingehende Lastschrift seines Kontos einzulösen.
 - b) Eine andere Regelung der Bezahlung ist nur mit Zustimmung des Beschickers und des SSZV zulässig.
 - c) Bei verspäteter Bezahlung kann der SSZV (Kommissionär) nach Ablauf von 4 Wochen den gesetzlichen Verzugszins (§ 288 BGB) berechnen.

3.4 Übergabe der verkauften / nichtverkauften Tiere

- 3.4.1 Mit dem Zuschlag geht die Gefahr auf den Käufer über. Der Abtrieb oder die Verladung dürfen nicht vor Beendigung der Versteigerung und nur gegen Vorlage der quittierten Rechnung oder eines Abtriebsscheines erfolgen. Jeder Käufer hat für den Abtransport der von ihm gekauften Tiere selbst zu sorgen. Die Abnahme der Tiere muss 2 Stunden nach Ende der Versteigerung beendet sein.
- 3.4.2 Für die Übergabe seiner verkauften Tiere an den Käufer hat jeder Beschicker selbst zu sorgen, wie auch für den Abtransport seiner nicht verkauften Tiere. Der Beschicker ist verpflichtet, nicht verkaufte Tiere zurückzunehmen.
- 3.4.3 **Übergabe der verkauften Tiere an ausländische Käufer (Export) über die vor Ort Auktion und/oder eine Internetauktion**
Der Käufer trägt folgende zusätzliche Kosten, die durch den SSZV (Kommissionär) in Rechnung gestellt werden und vor der Exportverladung der Tiere zu bezahlen sind:
 - a) **60 Tage Quarantäne**
 - es sind ab dem Tag des Zuschlages bis zum Tage der Abholung je Tier und Tag eine Gebühr für Futter- und Betreuungskosten in Höhe von 1,75 €, zuzüglich der gesetzlichen Umsatzsteuer, zu zahlen.
 - Zu zahlen sind Veterinärkosten für die notwendigen Exportuntersuchungen und die Abfertigung.
 - Zu Zahlen sind die Transportkosten 0,50 € je Kilometer netto der gekauften Tiere zur Quarantäne und/oder wenn vereinbart die Transportkosten von der Quarantäne zum Bestimmungsort der gekauften Tiere.
 - Der Käufer schließt eine TON Versicherung ab (Siehe Punkt 6), diese gilt für den Zeitraum der Quarantäne und den Transport der Tiere bis zur Grenze von Deutschland. Nach Grenzübertritt erlischt der Versicherungsschutz, es sei denn dass eine zusätzliche Versicherung abgeschlossen wurde.
 - b) **Verladung über eine Sammelstelle**
 - es sind ab dem Tag des Zuschlages bis zum Tage der Abholung je Tier und Tag eine Gebühr für Futter- und Betreuungskosten in Höhe von 1,75 €, zuzüglich der gesetzlichen Umsatzsteuer, zu zahlen.
 - Zu zahlen sind Veterinärkosten für die notwendigen Exportuntersuchungen und die Abfertigung.
 - Zu Zahlen sind die Transportkosten der gekauften Tiere zur Sammelstelle und/oder wenn vereinbart die Transportkosten von der Sammelstelle zum Bestimmungsort der gekauften Tiere.
 - Der Käufer schließt eine TON Versicherung ab (Siehe Punkt 6), diese gilt für den Zeitraum ab dem Zuschlag bis zum Tage der Verladung in einer Sammelstelle sowie den darauf folgenden Transport der Tiere bis zur Grenze von Deutschland. Nach Grenzübertritt erlischt der Versicherungsschutz, es sei denn dass eine zusätzliche Versicherung abgeschlossen wurde.
 - **Transport kann durch ein durch den SSZV beauftragtes Transportunternehmen durchgeführt werden, übernimmt der Käufer den Tiertransport in das Ausland so sind mindestens 14 Tage vor der Verladung die notwendigen Dokumente entsprechend der VVVO dem SSZV zur Weiterleitung an das zuständige Veterinäramt vorzulegen. Der Transport darf nur durch zugelassene Transportunternehmen erfolgen.**
 - **Kosten für die Sammelstelle und die Abfertigung des Exportes über die Sammelstelle trägt der Käufer.**

- **Der Auktionsort in Kölsa ist keine Sammelstelle.**

3.4.4 Für die Übergabe der verkauften Tiere über eine Internetauktion an inländische Käufer gelten gesonderte Bedingungen die mit der Internetauktion veröffentlicht werden

3.5 Wandlung

Rückgängig gemachte Käufe, insbesondere Wandlungen (§ 462 BGB) sind dem SSZV unverzüglich anzuzeigen. In diesen Fällen werden die Kommissionsgebühren (3.1.3), sowie die von den Vertragsparteien (Käufer, Beschicker) entrichteten Gebühren (3.1.3) nicht zurückerstattet. Eventuell dem SSZV durch Wandlung entstehende Kosten usw. trägt der Beschicker.

3.6 Nacherfüllung

Nacherfüllungen für gekaufte Tiere werden nicht gewährt.

3.7 Minderung

Minderungen (§§ 437, 439 BGB) sind dem SSZV unverzüglich anzuzeigen. Für die Minderung muss ein Gutachten des zuständigen Referenten der Sächsischen Landesanstalt für Landwirtschaft und des zuständigen Schafgesundheitsdienstes der Tierseuchenkasse über den zur Minderung führenden Mangel des Zuchttieres vorliegen. Sollte es zu einer Minderung kommen, werden die Kommissionsgebühren (3.1.3) sowie die von den Vertragsparteien (Käufer, Beschicker) entrichteten Gebühren (3.1.3) nicht zurückerstattet. Eventuell dem SSZV durch Minderung entstehende Kosten usw. trägt der Beschicker.

4 Gewährschaft

4.1 Der Beschicker/Lieferant haftet bei allen verkauften Tieren für Sachmängel nach den gesetzlichen Regelungen mit einer Gewährleistungsfrist von einem Jahr. Die Einschränkung der gesetzlichen Gewährleistungsfrist lässt die Haftung für Schäden aus der Verletzung des Lebens, des Körpers oder der Gesundheit und Ansprüche für Schäden, die auf grob fahrlässigen oder vorsätzlichen Pflichtverletzungen beruhen, unberührt.

4.2 Hiervon abweichend gelten für Verkäufe an Ersteigerer/Abnehmer, die Unternehmer i. S. d. § 14 BGB sind, folgende vorrangige Bedingungen:

- a) die Gewährleistungsfrist wird auf drei Monate beschränkt.
- b) bei Deck- und Zeugungsunfähigkeit der Böcke besteht Gewährfrist von 6 Monaten durch den Beschicker/Lieferanten. Der Nachweis der Mängel muss durch tierärztliches Attest erbracht werden.
- c) Der SSZV übernimmt für die Güte und Zuchttauglichkeit der zur Versteigerung / Verkauf kommenden Tiere keinerlei Gewähr. Für äußerlich erkennbare Mängel besteht Gewährleistung nur, wenn die Mängel umgehend noch am Veranstaltungsort angezeigt werden. Der Käufer kauft „Wie besehen“.
- d) Der Beschicker haftet bei allen verkauften Tieren für alle Mängel, die nachweislich bei der Übernahme des Tieres vorhanden gewesen sind und die Eignung der Tiere zur Zucht aufheben oder erheblich mindern. Der Anspruch des Käufers erlischt, wenn dieser nicht innerhalb einer Woche nach Übernahme des Tieres dem Lieferanten den Mangel anzeigt.
- e) Die Gewähr der Richtigkeit aller Angaben in den Zuchtunterlagen obliegt dem Beschicker/Lieferanten. Der Ersteigerer/Abnehmer hat diesbezüglich Mängel durch anerkannte gentechnologische Methoden nachzuweisen.
- f) Der SSZV übernimmt keine Haftung für die Ergebnisse der Scrapie-Genotypisierung. Für die Richtigkeit der Angaben in tierärztlichen Attesten und Laboruntersuchungen ist die Gewährleistung ausgeschlossen.
- g) Bei dem Verkauf von noch nicht gelamten weiblichen Zuchttieren (Zutretter) ist eine Gewährleistung für verödete Euter, Euterfisteln oder Zitzenverschlüssen ausgeschlossen.
- h) Bei dem Verkauf von angedeckten weiblichen Zuchttieren ist eine Gewährleistung der Trächtigkeit ausgeschlossen. Festgestellte Trächtigkeit durch eine entsprechende Diagnose bezieht sich nur auf den festgestellten Trächtigkeitstatus zum Zeitpunkt der Untersuchung, eine Gewährleistung der Trächtigkeit ist ausgeschlossen.
- i) Die Einschränkung der gesetzlichen Gewährleistungsfrist lässt die Haftung für Schäden aus der Verletzung des Lebens, des Körpers oder der Gesundheit und Ansprüche für Schäden, die auf grob fahrlässigen oder vorsätzlichen Pflichtverletzungen beruhen, unberührt.
- j) Der Beschicker/Lieferant ist zum Schadenersatz wegen Verletzung einer Pflicht – wozu auch die Pflicht der mangelfreien Lieferung gehört – nicht verpflichtet, wenn allenfalls leichte Fahrlässigkeit vorzuwerfen ist, es sei denn, der Verkäufer verletzt Leben, Körper oder Gesundheit des Käufers oder eine wesentliche Vertragspflicht, die für die Erreichung des Vertragszwecks unverzichtbar ist.

5 Schlussbestimmungen und salvatorische Klausel

5.1 Die vorstehenden Bestimmungen 1 bis 4 werden durch den Beschicker mit erfolgter Beschickung der Veranstaltung, durch den Käufer mit dem erfolgten Bieten anerkannt.

5.2 Den Anordnungen der Marktleitung ist seitens der Beschicker und der Besucher nachzukommen. Die Marktleitung ist berechtigt, Zuwiderhandelnde vom Platz zu weisen.

5.3 Für etwaige irrtümliche Angaben im Katalog übernimmt der SSZV keine Gewähr. Maßgebend sind die Angaben in der Zuchtbescheinigung.

5.4 Am Auktionsort sind nach beendeter Versteigerung Verkäufe nur mit Genehmigung der Marktleitung gestattet.

5.5 Sollten einzelne Bestimmungen oder Teilbestimmungen unwirksam sein oder werden, so wird dadurch die Wirksamkeit der übrigen Bestimmungen nicht berührt. Die unwirksame Bestimmung ist durch eine solche zu ersetzen, die dem Verkaufszweck am nächsten kommt.

6 Versicherung

6.1 Versicherte Tiere

Sämtliche zum Auftrieb kommende Tiere sind bei der **Vereinigte Tierversicherung Gesellschaft a.G. Agrar/VTV, Raiffeisenplatz 1,**

65189 Wiesbaden gegen Transportschäden versichert. Darüber hinaus besteht eine Tierlebensversicherung für alle verkauften Böcke.

6.2 Versicherungsgrundlagen

- Allgemeine Bedingungen für die Tierlebensversicherung (AVB TLS 01/2008 der VTV), sofern sich aus dem folgenden Wortlaut nichts Abweichendes ergibt
- die geltenden Vorschriften für die Verladung und den Transport lebender Tiere
- die gesetzlichen Bestimmungen

6.3 Versicherungsumfang; versicherte Gefahren

6.3.1 Transportversicherung für Verkaufs- oder Schauveranstaltungen

Versichert sind der Züchter bzw. der Käufer für den Fall des Tierverlustes (Verenden oder Nottötung) infolge von Krankheit, Unfall oder Transportmittelunfall) gemäss § 2 A Nr. 1g und i) der AVB TLS 01/2008 der VTV während An- bzw. Abtransport oder Aufenthalt am Auktions- bzw. Ausstellungsort, sowie bei Stallverkäufen während des Transportes in den Käuferstall.

Tierverluste durch Diebstahl, Raub, Brand, Explosion, Blitzschlag und Abhandenkommen werden für den Zeitraum des Transportes und des Aufenthaltes am Auktionsort bzw. Ausstellungsort getragen, soweit dieser Schaden nicht durch Ansprüche aus anderen Versicherungsverträgen gedeckt ist.

Nur bei Veranstaltungen ist der Käufer für den Fall versichert, dass ein erstmals gekörter/bewerteter Schaf- oder Ziegenbock infolge von Krankheit oder Unfall während des Transportes oder während des Aufenthaltes am Auktionsort dauerhaft zuchtuntauglich (DZU) geworden ist.

Nicht versichert ist die dauerhafte Zuchtuntauglichkeit durch Sachverhalte, die nicht auf Krankheit oder Unfall während des Transportes oder des Aufenthaltes am Auktionsort zurückzuführen sind, bzw. vor Transportbeginn vorhanden waren.

6.3.2 Anschlussversicherung für verkaufte Zuchtböcke (für 6 Monate nach dem Verkauf):

Zusätzlich ist der Käufer für einen Zeitraum von sechs Monaten nach dem Kauf für den Fall des Tierverlustes (Tod oder Nottötung infolge Krankheit oder Unfall gemäss § 2 A Nr.1a und b der AVB TLS 01/2008 der VTV, sowie der dauerhaften Zuchtuntauglichkeit infolge Krankheit oder Unfall §2 C Nr. 1a und b der AVB TLS 01/2008 der VTV versichert. Der Versicherungsschutz wird dahingehend erweitert, dass verkaufte und gekörte Böcke aufgrund Befruchtungsunfähigkeit vom Käufer beanstandet werden. Nicht versichert sind Wertminderung, Produktionsausfall, Tierarztkosten und sonstige Nebenkosten. Als Nachweis gilt das Attest des Hoftierarztes. Unter Umständen muss ein Fachtierarzt hinzugezogen werden. Der Tatbestand des Nichtbefruchtens gilt dann als erfüllt, wenn weniger als 50% der gedeckten Schafe befruchtet werden.

Nicht versichert ist die dauerhafte Zuchtuntauglichkeit durch Sachverhalte, die nicht auf Krankheit oder Unfall während der Anschlussversicherung zurückzuführen sind, bzw. bereits vor dem Kauf vorhanden waren.

6.4 Beginn und Ende des Versicherungsschutzes

6.4.1 Transportversicherung

Beginn:	Auktion/Ausstellung	erfolgte Beladung
	ab Stallverkauf	erfolgte Beladung
Ende:	jeweils 5 Tage nach Ankunft im Käufer- oder Züchterstall	

Für Eliteböcke beginnt die Versicherung mit der Vorauswahl, längstens sechs Wochen vor der Verkaufsveranstaltung.

Für abgekörte Böcke oder zur Schlachtung verkaufte Tiere erlischt der Versicherungsschutz mit Ende der Auktion. Für diese Tiere ist das DZU-Risiko nicht versichert.

Bei grenzüberschreitenden Tiertransporten endet der Versicherungsschutz mit dem Verlassen der BRD.

6.4.2 Anschlussversicherung

Die Anschlussversicherung für verkaufte Zuchtböcke beginnt am 6. Tag nach der Ankunft im Käuferstall und endet 6 Monate danach 12.00 Uhr mittags.

6.5 Versicherungssumme:

Während des An- und Abtransportes zur Bockauktion für nicht verkaufte Böcke:

Merinofleischschaf Elite	Kl. I	€ 700,00
Fleischschaffrassen MDBA	Kl. I	€ 650,00
	Kl. II	€ 550,00
Landschaffrassen MDBA	Kl. I	€ 450,00
	Kl. II	€ 400,00

Nach dem Zuschlag (Eigentumsübertragung) Steigpreis zuzügl. MwSt.

6.6 Entschädigung

Die Entschädigungsleistung beträgt: 100 % bei Tod oder Nottötung
80 % bei DZU
aus der Versicherungssumme abzüglich eines eventuellen Verwertungserlöses.

6.7 Versicherungsprämie

Steigpreis in EURO		Transport- Versicherung (%)	Anschluss Versicherung (%)	Versicherungsprämie gesamt (in % zum Steigpreis)
von	bis			
	450,00	1,00	4,00	6,37
475,00	700,00	1,00	5,00	7,64
725,00	925,00	1,00	6,00	8,91
950,00	1,150,00	1,00	7,00	10,19
1,175,00		1,00	7,50	10,82

Der Steigpreis erhöht sich um 7 % UST für die Berechnung der Versicherungssumme. In der Versicherungsprämie gesamt sind die o.g. Erhöhung um 7 % UST, die Transportversicherung, die Anschlussversicherung und 19 % Versicherungssteuer enthalten. Die Versicherungssumme wird zu 50 % durch den Käufer 50 % durch den Verkäufer getragen.

6.8 Anmeldung von Schadensfällen

Im Schadensfall hat der Tierhalter umgehend einen Tierarzt hinzuzuziehen. Schadensfälle sind unverzüglich unter Angabe des Ortes der Auktion bzw. des Stallkaufes und der Katalognummer an folgende Adresse zu melden:

Sächsischer Schaf- und Ziegenzuchtverband e.V.
Ostende 5
04288 Leipzig

Tel.: 034 297 / 919 651
Fax: 034 297 / 919 665
e-mail: sszv_leipzig@sszv.de

Nach der ersten Schadensmeldung sind an den Verband zu senden:

- Kaufbescheinigung
- Zuchtbescheinigung
- Tierärztliches Attest über die Ursache des Schadensfalles
- Verwertungsbescheinigung (Abholbescheinigung TKBA oder Bescheinigung des Schlachters)

Bis zu einer Versicherungssumme (Steigpreis zuzüglich Kommissionsgebühr) von 999,00 € ist ein formloser Bericht vom Tierarzt nötig. Ab einer Versicherungssumme von 1.000,00€ muss vom Käufer eine Sektion veranlasst werden.

Die Schäden werden durch den Verband unmittelbar der **Vereinigten Tierversicherung Gesellschaft a.G. Agrar/VTV, Raiffeisenplatz 1, 65189 Wiesbaden** angezeigt.

Von der VTV werden dem Versicherungsnehmer (Käufer) dann entsprechend auszufüllende Unterlagen über die Schadensmeldung zugesandt.

6.9 Rechtsbeziehungen:

Grundlegend für die Versicherung der Schafe und Ziegen (Zuchttiere) ist die zwischen den Vertragspartnern Verband und der VTV getroffene Rahmenvereinbarung. Die Erhebung der Versicherungsbeiträge erfolgt über den Verband. Der Verband schliesst für Namen und Rechnung der Beschicker und Käufer die Tierversicherung mit der VTV ab. Schadensfälle werden zwischen VTV und Käufer bzw. Beschicker abgewickelt.

6.10 Abtretung

Der Versicherte tritt alle Ansprüche, die ihm aus Anlass eines Schadenfalles gegenüber Dritten erwachsen sind oder erwachsen werden, in Höhe der geleisteten Entschädigung an die VTV ab.

7 Einwilligungserklärung zur Datenspeicherung bei Auktionen

Der Käufer ist mit dem Zuschlag zum Kauf damit einverstanden, dass seine Daten vom Sächsischen Schaf- und Ziegenzuchtverband e.V. (SSZV) zum Zwecke der Rechnungserstellung und des Lastschriftinzugs im Fall des Kaufs erhoben, verarbeitet und genutzt werden.

Er erklärt sich des Weiteren damit einverstanden, dass seine persönlichen Daten im Zusammen mit der heutigen und künftigen Veranstaltung für sämtliche Veröffentlichungen verwendet werden dürfen.

Der Käufer wird hiermit darauf hingewiesen, dass die im Rahmen der vorstehend genannten Zwecke erhobene persönlichen Daten seiner Person unter Beachtung der EU-Datenschutz-Grundverordnung (DS-GVO) erhoben, verarbeitet, genutzt und übermittelt werden.

Selbstverständlich kann der Käufer jederzeit kostenfrei Einsicht in seine Daten sowie schriftliche Auskunft darüber erhalten und selbst entscheiden, welche Daten gegebenenfalls gelöscht werden sollen. Soweit gesetzliche Vorschriften keine längeren Aufbewahrungsfristen vorsehen, werden seine Daten zehn Jahre nach der letzten Nutzung durch den SSZV gelöscht.

Der Käufer ist darauf hingewiesen worden, dass die Erhebung, Verarbeitung und Nutzung seiner Daten auf freiwilliger Basis erfolgt. Ferner, dass er sein Einverständnis ohne für ihn nachteilige Folgen verweigern bzw. jederzeit mit Wirkung für die Zukunft widerrufen kann. Im Falle des Widerrufs werden mit dem Zugang meiner Widerrufserklärung meine Daten beim SSZV gelöscht. Seine Widerrufserklärung sollte an die unter 6.8 zu findende Adresse gerichtet sein.

Prämierungsergebnisse Einzelwettbewerb

Klasse	SKF 1	SKF 2	SKF 3	SKF 4	SKF 5
I a					
I b					
I c					
I d					
I e					
I f					
I g					

SUF 1	SUF 2	SUF 3	SUF 4	SUF 5	Klasse
					I a
					I b
					I c
					I d
					I e
					I f
					I g

Klasse
I a
I b
I c
I d
I e
I f

SHR

MLW

MLS 1	MLS 2	MLS 3	MLS 4	MLS 5	Klasse
					I a
					I b
					I c
					I d
					I e
					I f
					I g

Böcke aus Öko-Betrieben bilden jeweils eine gesonderte Prämierungsklasse.

Prämierungsergebnisse Einzelwettbewerb:

	SKF J	SKF A	SUF J	SUF A	MLS J	MLS A
Sieger						
Reservesieger						
WDL Sieger						
Woll Sieger						

Prämierungsergebnisse Sammlungswettbewerb:

	SUF	SKF	MLS
I a			
I b			
I c			
I d			
I e			
I f			



2026

Die Landwirtschaftsausstellung
in Mitteldeutschland

9. bis 12. April

Leipziger Messegelände

www.agra-messe.de

Die mitteldeutschen Schaf- und Ziegenzuchtverbände

präsentieren sich auf der agra 2026.

Besuchen Sie uns in der Halle 4
auf dem neuen Messegelände in Leipzig.

Wir stellen aus: von 32 Schaf- und Ziegenrassen

120 Schafe und Ziegen

Schauprogramm im großen Tierschauring

Donnerstag – 10.00 Uhr Eröffnungstierschau

täglich 14.00 Uhr eine große Tierschau mit allen
landwirtschaftlichen Nutztieren

Wettbewerbe im kleinen Tierschauring

täglich 9.00 bis 12. Uhr Schafzucht Wettbewerbe

AKTION

FULMINANT

MINERALFUTTER FÜR ALLE TIERE

Leckmasse Uni

Mineralleckmasse zur Basisversorgung
für alle Tiere (3001-B)

- ✓ Basisversorgung
- ✓ Wetterfeste
- ✓ besonders schmackhaft
- ✓ hoher Selengehalt



10+1
15.02. - 31.03.

Beim Kauf von 10 Gebinden der
LECKMASSE UNI & UNI MIT KNOBLAUCH

erhalten Sie das 11. Gebinde gratis!

Gilt für die Gebindegrößen:

10 kg, 25 kg & 75 kg.

Leckmasse Uni Knoblauch

Mineralleckmasse für alle Tiere zur natürlichen Insektenabwehr (3106-B)

- ✓ Sorgfältig ausgewählte Kräutermischung mit Knoblauch zur natürlichen Insektenabwehr und gesunde Stoffwechselfunktionen
- ✓ Basisversorgung für den täglichen Nährstoffbedarf
- ✓ Gute Akzeptanz

Nicht während der Laktation verfüttern!



Fulminant GmbH, 78333 Stockach
www.fulminant-futtermittel.com

**Von jedem Käufer und Verkäufer wird die HIT-Betriebsnummer benötigt!
Ohne HIT Nummer ist kein Verkauf möglich!**

Die Anfahrt zum Auktionsort nach Kölsa erfolgt über die Autobahn A 14 Abfahrt Radefeld/Leipzig-Nord in Richtung Delitzsch, nach Grebehna auf der Landstraße links Richtung Wiedemar dann rechts nach Kölsa.

Die Anfahrt zum Auktionsort nach Kölsa erfolgt über die Autobahn A 9 Abfahrt Wiedemar in Richtung Delitzsch, auf der Landstraße **Katalogerstellung und Druck:**

**Sächsischer Schaf- und Ziegenzuchtverband e.V.
Ostende 5 – 04288 Leipzig
Tel.: 034 297 / 919 651 - Fax 034 297 / 919 665
E-Mail: sszv_leipzig@sszv.de / InterneN: www.sszv.de**